

BRVM 10	164,89
Variation Jour	↑ 1,70 %
Variation annuelle	↑ 7,41 %



# BULLETTIN OFFICIEL DE LA COTE

N° 178

vendredi 16 septembre 2022

Site : www.brvm.org

BRVM Composite	208,49
Variation Jour	↑ 1,87 %
Variation annuelle	↑ 3,07 %

Evolution des indices

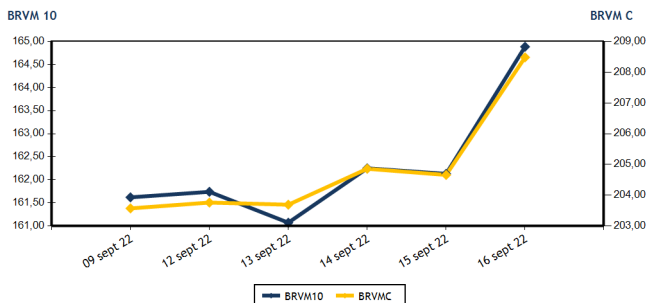

Volumes et valeurs transigés

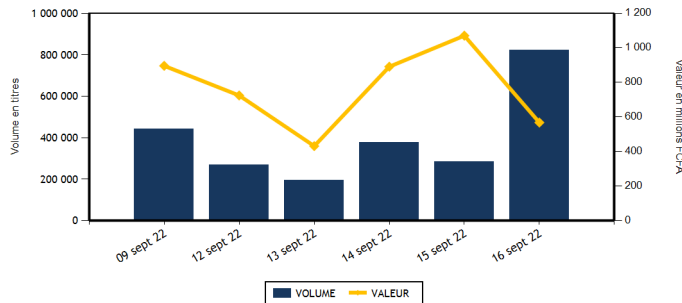

Actions	Niveau	Evol. Jour
Capitalisation boursière (FCFA)(Actions & Droits)	6 275 929 425 623	1,87 %
Volume échangé (Actions & Droits)	812 656	192,91 %
Valeur transigée (FCFA) (Actions & Droits)	470 631 069	-53,30 %
Nombre de titres transigés	41	-2,38 %
Nombre de titres en hausse	24	71,43 %
Nombre de titres en baisse	8	-52,94 %
Nombre de titres inchangés	9	-18,18 %

Obligations	Niveau	Evol. Jour
Capitalisation boursière (FCFA)	8 164 130 213 360	-0,16 %
Volume échangé	10 133	72,30 %
Valeur transigée (FCFA)	97 338 833	55,00 %
Nombre de titres transigés	10	-23,08 %
Nombre de titres en hausse	1	-83,33 %
Nombre de titres en baisse	6	500,00 %
Nombre de titres inchangés	3	-50,00 %

PLUS FORTES HAUSSES

Titres	Cours	Evol. Jour	Evol. annuelle
BANK OF AFRICA BF (BOABF)	5 590	7,50 %	-9,84 %
SOCIETE IVOIRIENNE DE BANQUE (SIBC)	5 160	7,50 %	29,49 %
BANK OF AFRICA BN (BOAB)	6 655	7,43 %	25,57 %
SITAB CI (STBC)	5 795	7,31 %	-6,23 %
BANK OF AFRICA NG (BOAN)	7 000	6,06 %	37,25 %

PLUS FORTES BAISES

Titres	Cours	Evol. Jour	Evol. annuelle
SICOR CI (SICC)	6 460	-7,38 %	26,17 %
SAFCA CI (SAFC)	755	-6,21 %	-11,18 %
CROWN SIEM CI (SEMC)	720	-2,70 %	-5,88 %
NESTLE CI (NTLC)	6 800	-0,73 %	47,67 %
BERNABE CI (BNBC)	2 110	-0,71 %	-2,99 %

INDICES SECTORIELS

Base = 100 au 14 juin 1999	Nombre de sociétés	Valeur	Evol. Jour	Evol. annuelle	Volume	Valeur	PER moyen
BRVM - INDUSTRIE	12	105,61	1,00 %	-4,09 %	13 674	24 910 420	26,61
BRVM - SERVICES PUBLICS	4	472,64	0,71 %	5,30 %	18 675	85 330 980	9,59
BRVM - FINANCES	15	79,78	3,40 %	3,44 %	749 962	218 752 484	7,73
BRVM - TRANSPORT	2	449,10	4,44 %	-27,81 %	245	451 600	7,20
BRVM - AGRICULTURE	5	305,02	0,54 %	25,36 %	20 374	120 000 595	5,90
BRVM - DISTRIBUTION	7	382,92	0,44 %	-6,02 %	9 535	20 920 365	28,00
BRVM - AUTRES SECTEURS	1	1 758,28	0,00 %	95,21 %	191	264 625	17,11
BRVM - PETITES CAPITALISATIONS	-	-	-	-	-	-	-

Indicateurs	1er et 2è Comp.	BRVM PC
PER moyen du marché	8,26	
Taux de rendement moyen du marché	7,12	
Taux de rentabilité moyen du marché	9,49	
Nombre de sociétés cotées	46	
Nombre de lignes obligataires	103	
Volume moyen annuel par séance	1 070 554,00	
Valeur moyenne annuelle par séance	1 545 169 894,67	

Indicateurs	1er et 2è Comp.	BRVM PC
Ratio moyen de liquidité	18,75	
Ratio moyen de satisfaction	9,41	
Ratio moyen de tendance	50,21	
Ratio moyen de couverture	199,18	
Taux de rotation moyen du marché	0,08	
Prime de risque du marché	6,21	
Nombre de SGI participantes	27	

Définitions

Volume moyen annuel par séance = Valeur annuel échangé / nombre de séances  
 Valeur moyenne annuelle par séance = Valeur annuelle échangée / nombre de séances  
 Ratio moyen de liquidité = Moyenne des ratios de liquidité (Titres échangés / Volume des ordres de vente)  
 Ratio moyen de satisfaction = Moyenne des ratios de satisfaction (Titres échangés / Volume des ordres d'achat)  
 Ratio moyen de tendance = Moyenne des ratios de tendance (Volume des ordres d'achat / Volume des ordres de vente)  
 Ratio moyen de couverture = Moyenne des ratios de couverture (Volume des ordres de vente / Volume des ordres d'achat)

Taux moyen de rotation = moyenne des taux de rotation des actions cotées (volume transigé / capi flottante)  
 PER moyen du marché = moyenne des PER des actions cotées ayant un PER positif  
 Taux de rendement moyen = moyenne des taux de rendement des actions cotées ayant distribué un dividende  
 Taux de rentabilité moyen = moyenne des taux de rentabilité des actions cotées  
 Prime de risque du marché = (1 / le PER moyen du marché) - le taux de référence actuel des emprunts d'Etat



BRVM - BOURSE REGIONALE DES VALEURS MOBILIERES  
 BRVM - Société Anonyme au capital de 3.062.040.000 CFA - RC : CI - ABJ - 1997 - B - 208435 - CC : 9819725 - E  
 Siège Social : Abidjan - CÔTE D'IVOIRE. Adresse : 18, Rue Joseph ANOMA (Rue des Banques) - Abidjan  
 Tél : +225 20 32 66 85 / 86, Fax : +225 20 32 66 84, Mail : brvm@brvm.org, Site Web : www.brvm.org

vendredi 16 septembre 2022

**MARCHE DES ACTIONS**

Symbole	Titre	Cours Précédent	Cours du jour		Variation jour	Séance de cotation		Cours Référence	Variation de l'année précédente	Dernier dividende payé		Rdt. Net	PER
			Ouv.	Clôt.		Volume	Valeur			Montant net	Date		
<b>SECTEUR - INDUSTRIE</b>		<b>105,61</b>	<b>points</b>	<b>↑</b>	<b>1,00 %</b>								
CABC	SICABLE CI	1 100	1 100	1 100	0,00 %	8 000	8 800 000	1 100	8,37 %	69,00	2-août-22	6,27 %	162,42
FTSC	FILTISAC CI	1 270	1 270	1 275	0,39 %	2 978	3 794 515	1 275	-24,11 %	235,00	30-juil.-21	18,43 %	
NEIC	NEI-CEDA CI	660	660	660	0,00 %	161	106 260	660	5,60 %	9,00	28-juin-01		8,60
NTLC	NESTLE CI	6 850	6 800	6 800	-0,73 %	1 132	7 697 720	6 800	47,67 %	856,80	2-août-22	12,60 %	7,06
SEMC	CROWN SIEM CI	740	740	720	-2,70 %	20	14 600	720	-5,88 %	14,40	28-déc.-21	2,00 %	7,61
SIVC	AIR LIQUIDE CI	730	770	770	5,48 %	226	156 020	770	-13,97 %	63,00	29-sept.-17		
SLBC	SOLIBRA CI	120 000	NC	NC	0,00 %			120 000	-23,08 %	4 050,00	12-août-22	3,38 %	8,97
SMBC	SMB CI	6 400	6 150	6 400	0,00 %	485	3 041 845	6 400	-7,25 %	720,00	24-août-22	11,25 %	5,31
STBC	SITAB CI	5 400	5 500	5 795	7,31 %	110	605 885	5 795	-6,23 %	445,12	21-juil.-22	7,68 %	10,95
TTRC	TRITURAF CI-Ste en Liquidation	490	SP	SP	0,00 %			490	0,00 %	1 440,00	19-juil.-02		
UNLC	UNILEVER CI	6 700	NC	NC	0,00 %			6 700	37,01 %	1 233,00	9-juil.-12		10,10
UNXC	UNIWAX CI	1 225	1 225	1 250	2,04 %	562	693 575	1 250	-37,50 %	60,75	29-juil.-22	4,86 %	18,52
<b>TOTAL</b>						<b>13 674</b>	<b>24 910 420</b>						<b>26,61</b>
<b>SECTEUR - SERVICES PUBLICS</b>		<b>472,64</b>	<b>points</b>	<b>↑</b>	<b>0,71 %</b>								
CIEC	CIE CI	2 250	2 245	2 245	-0,22 %	482	1 082 365	2 245	18,47 %	153,16	25-juil.-22	6,82 %	12,89
ONTBF	ONATEL BF	3 800	3 800	3 960	4,21 %	16 684	64 170 890	3 960	0,38 %	416,58	15-juin-22	10,52 %	8,32
SDCC	SODE CI	5 400	5 400	5 500	1,85 %	224	1 211 640	5 500	28,06 %	337,50	27-juil.-21	6,14 %	11,37
SNTS	SONATEL SN	14 600	14 610	14 620	0,14 %	1 285	18 866 085	14 620	4,62 %	1 400,00	18-mai-22	9,58 %	5,79
<b>TOTAL</b>						<b>18 675</b>	<b>85 330 980</b>						<b>9,59</b>
<b>SECTEUR - FINANCES</b>		<b>79,78</b>	<b>points</b>	<b>↑</b>	<b>3,40 %</b>								
BICC	BICI CI	6 690	6 690	6 690	0,00 %	15	100 350	6 690	-9,59 %	518,00	15-juil.-22	7,74 %	11,61
BOAB	BANK OF AFRICA BN	6 195	6 195	6 655	7,43 %	1 083	7 086 810	6 655	25,57 %	546,00	25-mai-22	8,20 %	8,10
BOABF	BANK OF AFRICA BF	5 200	5 220	5 590	7,50 %	3 625	20 037 030	5 590	-9,84 %	448,00	4-mai-22	8,01 %	5,79
BOAC	BANK OF AFRICA CI	4 345	4 370	4 600	5,87 %	11 552	51 367 890	4 600	-21,43 %	374,00	28-avr.-22	8,13 %	5,53
BOAM	BANK OF AFRICA ML	1 520	1 555	1 550	1,97 %	443	690 945	1 550	4,38 %	271,00	15-mai-19		13,54
BOAN	BANK OF AFRICA NG	6 600	6 600	7 000	6,06 %	2 496	17 158 890	7 000	37,25 %	567,30	12-mai-22	8,10 %	9,68
BOAS	BANK OF AFRICA SENEGAL	2 430	2 430	2 500	2,88 %	18 824	46 025 995	2 500	6,38 %	161,01	1-juin-21	6,44 %	5,42
CBIBF	CORIS BANK INTERNATIONAL	8 850	8 975	8 975	1,41 %	20	179 500	8 975	-14,52 %	448,00	6-juil.-22	4,99 %	6,17
ECOC	ECOBANK COTE D'IVOIRE	4 580	4 585	4 730	3,28 %	2 284	10 524 665	4 730	-1,15 %	420,30	29-avr.-22	8,89 %	7,59
ETIT	ECOBANK TRANS. INCORP. TG	18	18	19	5,56 %	700 368	12 658 704	19	5,56 %	0,90	20-juin-22	4,74 %	1,77
NSBC	NSIA BANQUE COTE D'IVOIRE	5 230	5 230	5 230	0,00 %	2 363	12 361 205	5 230	-15,44 %	77,69	27-juil.-20	1,49 %	5,46
ORGT	ORAGROUP TOGO	3 875	3 875	3 875	0,00 %	10	38 750	3 875	-7,52 %	59,52	17-juil.-20	1,54 %	13,59
SAFC	SAFCA CI	805	805	755	-6,21 %	1 012	781 295	755	-11,18 %	23,04	29-juil.-11		
SGBC	SOCIETE GENERALE COTE D'IVOIRE	13 600	13 600	13 850	1,84 %	1 138	15 726 800	13 850	30,72 %	1 004,93	10-juin-22	7,26 %	6,39
SIBC	SOCIETE IVOIRIENNE DE BANQUE	4 800	4 900	5 160	7,50 %	4 729	24 013 655	5 160	29,49 %	405,00	30-juin-22	7,85 %	7,58
<b>TOTAL</b>						<b>749 962</b>	<b>218 752 484</b>						<b>7,73</b>
<b>SECTEUR - TRANSPORT</b>		<b>449,10</b>	<b>points</b>	<b>↑</b>	<b>4,44 %</b>								
SDSC	BOLLORE	1 765	1 770	1 845	4,53 %	245	451 600	1 845	-28,21 %	130,00	23-juin-22	7,05 %	7,20
SVOC	MOVIS CI	2 395	SP	SP	0,00 %			2 395	0,00 %	270,00	5-juil.-99		

**vendredi 16 septembre 2022**

TOTAL	245	451 600	7,20
-------	-----	---------	------

**MARCHE DES ACTIONS**

Symbole	Titre	Cours Précédent	Cours du jour		Variation jour	Séance de cotation		Cours Référence	Variation de l'année précédente	Dernier dividende payé		Rdt. Net	PER
			Ouv.	Clôt.		Volume	Valeur			Montant net	Date		
<b>SECTEUR - AGRICULTURE</b>		<b>305,02</b>	<b>points</b>		<b>↑</b>	<b>0,54 %</b>							
PALC	PALM CI	10 500	10 505	10 600	0,95 %	6 309	66 816 810	10 600	51,65 %	1 236,34	31-août-22	11,66 %	3,86
SCRC	SUCRIVOIRE	1 105	1 105	1 115	0,90 %	6 298	6 949 265	1 115	16,15 %	40,50	20-août-21	3,63 %	
SICC	SICOR CI	6 975	6 460	6 460	-7,38 %	78	503 880	6 460	26,17 %	1 919,00	25-sept.-00		3,92
SOGC	SOGB CI	5 945	5 900	6 000	0,93 %	7 616	45 323 780	6 000	20,00 %	541,81	21-juil.-22	9,03 %	8,80
SPHC	SAPH CI	5 700	5 645	5 695	-0,09 %	73	406 860	5 695	9,62 %	365,40	4-août-22	6,42 %	7,01
<b>TOTAL</b>						<b>20 374</b>	<b>120 000 595</b>						<b>5,90</b>
<b>SECTEUR - DISTRIBUTION</b>		<b>382,92</b>	<b>points</b>		<b>↑</b>	<b>0,44 %</b>							
ABJC	SERVAIR ABIDJAN CI	1 600	1 600	1 600	0,00 %	242	387 200	1 600	-8,57 %	57,73	24-août-22	3,61 %	18,31
BNBC	BERNABE CI	2 125	2 110	2 110	-0,71 %	115	242 650	2 110	-2,99 %	45,00	19-juil.-19		87,45
CFAC	CFAO MOTORS CI	900	845	895	-0,56 %	250	220 600	895	-24,79 %	69,47	2-août-22	7,76 %	24,19
PRSC	TRACTAFRIC MOTORS CI	3 690	NC	NC	0,00 %			3 690	-12,14 %	175,86	30-août-22	4,77 %	12,32
SHEC	VIVO ENERGY CI	885	885	885	0,00 %	84	73 590	885	2,91 %	63,90	26-nov.-20	7,22 %	23,63
TTLC	TOTAL CI	2 230	2 210	2 250	0,90 %	7 934	17 780 245	2 250	7,14 %	159,29	25-août-22	7,08 %	12,71
TTLS	TOTAL SN	2 440	2 445	2 500	2,46 %	910	2 216 080	2 500	26,58 %	187,30	22-juil.-22	7,49 %	17,35
<b>TOTAL</b>						<b>9 535</b>	<b>20 920 365</b>						<b>28,00</b>
<b>AUTRES SECTEURS</b>		<b>1 758,28</b>	<b>points</b>		<b>→</b>	<b>0,00 %</b>							
STAC	SETAO CI	1 425	1 380	1 425	0,00 %	191	264 625	1 425	95,21 %	66,15	18-juil.-22	4,64 %	17,11
<b>TOTAL</b>						<b>191</b>	<b>264 625</b>						<b>17,11</b>
<b>TOTAL - Marché des actions</b>						<b>812 656</b>	<b>470 631 069</b>						

**MARCHE DES DROITS**

Symbole	Titre	Cours Précédent	Cours du jour		Variation jour	Séance de cotation		Cours Référence	Variation depuis l'origine	Parité	Periode de négociation	
			Ouv.	Clôt.		Volume	Valeur				Début	fin
<b>TOTAL</b>												
<b>TOTAL - Marché des droits</b>												

**TROISIEME COMPARTIMENT - BRVM PETITES CAPITALISATIONS**

Symbole	Titre	Cours Précédent	Cours du jour		Variation jour	Séance de cotation		Cours Référence	Variation depuis l'origine
			Ouv.	Clôt.		Volume	Valeur		
<b>TOTAL</b>									
<b>TOTAL - 3ème Compartiment - BRVM PC</b>									

**Légende:**  
 (d) Ex-dividende (V) Variation par rapport au cours de référence  
 Cours du jour: Ouv.: Ouverture Clôt.: Clôture Moy.: Moyen  
 Mentions : NC: Non Coté Ex-c: Ex-coupon Ex-d: Ex-droit SP: Suspendu Val-T: Valeur Théorique  
 PER = Cours / BNPA selon les données disponibles Rdt. Net: Rendement net (DNPA / Cours)  
 Comp.: 1 - Premier Compartiment 2 - Second Compartiment 3 - Compartiment de croissance  
 Ratio de liquidité = Titres échangés / Volume des ordres de vente  
 : Progression de l'indice sectoriel : Stabilité de l'indice sectoriel : Recul de l'indice sectorie

MARCHE DES OBLIGATIONS

Symbole	Titre	Valeur nominale	Cours Précédent	Cours du jour	Cours Référence	Séance de cotation		Coupon couru	Coupon d'intérêt		Type Amort	
						Volume	Valeur	Période	Montant net	Eché.		
<b>OBLIGATIONS D'ETAT</b>												
EOM.01	ETAT DU MALI 6.20% 2016-2023	1 665	1 665	NC	1 665			32,81	A	103,23	23-mai-23	ACD
EOM.02	Etat du Mali 6.50% 2017-2024	4 000	4 000	NC	4 000			106,14	A	260,00	20-avr.-23	AC
EOM.03	ETAT DU MALI 6,50 % 2018-2025	8 000	8 000	NC	8 000			616,16	A	650,00	5-oct.-22	AC
EOM.04	ETAT DU MALI 6,50% 2019-2027	10 000	10 000	NC	10 000			117,53	A	650,00	12-juil.-23	AC
EOM.05	ETAT DU MALI 6,50% 2020-2028	10 000	10 000	10 000	10 000	670	6 700 000	308,08	A	650,00	27-mars-23	ACD
EOM.06	ETAT DU MALI 6,50% 2020-2027	10 000	10 000	NC	10 000			516,44	A	650,00	30-nov.-22	AC
EOM.07	ETAT DU MALI 6.50% 2021-2031	10 000	10 000	NC	10 000			272,47	A	650,00	16-avr.-23	AC
EOS.05	ETAT SENEGAL 6.50% 2013-2023	10 000	10 700	NC	10 700			86,55	S	325,00	29-janv.-23	ACD
EOS.07	ETAT SENEGAL 6.30% 2015-2025	10 000	10 700	NC	10 700			196,77	S	317,59	25-nov.-22	ACD
TPBF.O10	TPBF 6,50% 2020 - 2028 (*)	10 000	10 700	10 700	10 700	5 000	45 836 558	317,93	S	325,00	20-sept.-22	ACD
TPBF.O11	TPBF 6,50 % 2020-2028	10 000	10 000	NC	10 000			121,88	S	325,00	9-janv.-23	ACD
TPBF.O12	TPBF 6.50% 2021-2031	10 000	10 700	NC	10 700			309,10	S	325,00	25-sept.-22	ACD
TPBF.O13	TPBF 6,50 % 2021 - 2031	10 000	10 450	NC	10 450			127,17	S	325,00	6-janv.-23	ACD
TPBF.O4	TPBF 6.50% 2017-2027	10 000	10 000	NC	10 000			83,70	S	327,67	31-janv.-23	ACD
TPBF.O5	TPBF 6,50% 2017-2024	10 000	10 700	NC	10 700			140,30	S	325,00	29-déc.-22	ACD
TPBF.O6	TPBF 6.50% 2018-2025	10 000	10 700	NC	10 700			182,42	S	324,11	5-déc.-22	ACD
TPBF.O7	TPBF 6,50% 2018- 2025	10 000	10 000	NC	10 000			219,02	S	325,00	15-nov.-22	AC
TPBF.O8	TPBF 6,50% 2019-2027	10 000	10 500	NC	10 500			236,85	S	327,67	6-nov.-22	ACD
TPBF.O9	TPBF 6,50% 2019 - 2027	10 000	10 700	NC	10 700			285,93	S	325,00	8-oct.-22	ACD
TPBJ.O3	TPBJ 6,50% 2020-2028	10 000	10 000	NC	10 000			689,18	A	650,00	25-août-22	AC
TPBJ.O4	TPBJ 5,50 % 2022-2037	10 000	10 000	NC	10 000			299,86	A	550,00	1-mars-23	AC
TPBJ.O5	TPBJ 5,85 % 2022-2042	10 000	10 000	NC	10 000			318,95	A	585,00	1-mars-23	ACD
TPCI.O17	TPCI 3% 2014-2024	10 000	10 000	NC	10 000			72,95	S	150,00	19-déc.-22	ACD
TPCI.O19	TPCI 5.99% 2015-2025	10 000	10 000	NC	10 000			205,14	A	599,00	14-mai-23	ACD
TPCI.O20	TPCI 5.85% 2015-2022	10 000	10 000	NC	10 000			262,13	S	292,50	5-oct.-22	ACD
TPCI.O21	TPCI 6% 2016-2028	10 000	10 000	NC	10 000			264,66	A	600,00	8-avr.-23	ACD
TPCI.O22	TPCI 5.90% 2016 - 2026	10 000	10 000	NC	10 000			150,33	A	590,00	15-juin-23	ACD
TPCI.O23	TPCI 5.90% 2016-2026	10 000	10 215	NC	10 215			489,78	A	590,00	17-nov.-22	ACD
TPCI.O24	TPCI 6.25% 2017-2029	10 000	10 700	NC	10 700			288,59	S	312,50	30-sept.-22	ACD
TPCI.O25	TPCI 5,95% 2017-2024 A	10 000	10 000	NC	10 000			235,72	S	297,50	24-oct.-22	ACD
TPCI.O26	TPCI 5,95% 2017-2024 B	10 000	10 090	NC	10 090			208,57	S	297,50	10-nov.-22	ACD
TPCI.O27	TPCI 6% 2017-2025	10 000	10 250	NC	10 250			129,51	S	300,00	29-déc.-22	ACD
TPCI.O28	TPCI 6% 2018 - 2026	10 000	10 700	NC	10 700			73,97	A	600,00	2-août-23	ACD
TPCI.O29	TPCI 6% 2018-2026	10 000	10 000	NC	10 000			545,75	A	600,00	19-oct.-22	ACD
TPCI.O30	TPCI 5,95% 2018-2025	7 000	7 105	NC	7 105			108,40	S	208,82	13-déc.-22	ACD
TPCI.O31	TPCI 5,75% 2019 - 2026	10 000	10 230	NC	10 230			138,63	A	575,00	20-juin-23	ACD
TPCI.O32	TPCI 2,23% 2019-2026	10 000		NC				53,76	A	223,00	20-juin-23	ACD
TPCI.O33	TPCI 5.75% 2019-2026	8 000	8 560	NC	8 560			226,85	A	460,00	20-mars-23	ACD
TPCI.O34	TPCI 6% 2019-2029	8 750	8 750	NC	8 750			258,90	A	525,00	20-mars-23	ACD
TPCI.O35	TPCI 5,75% 2019 -2026	10 000	10 200	NC	10 200			105,55	A	575,00	11-juil.-23	ACD
TPCI.O36	TPCI 5,75% 2019- 2026	10 000	10 180	NC	10 180			40,96	A	575,00	21-août-23	ACD
TPCI.O37	TPCI 5,80% 2019-2026	10 000	10 000	NC	10 000			454,47	A	580,00	4-déc.-22	ACD
TPCI.O38	TPCI 5,75% 2019-2026	10 000	10 000	NC	10 000			450,55	A	575,00	4-déc.-22	ACD
TPCI.O39	TPCI 5,75% 2019 - 2026	10 000	10 700	NC	10 700			526,16	A	575,00	17-oct.-22	ACD
TPCI.O40	TPCI 5,75% 2019-2026	10 000	10 200	NC	10 200			392,26	A	575,00	10-janv.-23	ACD
TPCI.O41	TPCI 5,80% 2020-2027	10 000	10 700	NC	10 700			317,81	A	580,00	28-févr.-23	ACD
TPCI.O42	TPCI 5,90% 2020-2030	10 000	10 500	NC	10 500			323,29	A	590,00	28-févr.-23	ACD
TPCI.O43	TPCI 5,90% 2020 - 2030	10 000	10 000	NC	10 000			236,00	A	590,00	23-avr.-23	ACD
TPCI.O44	TPCI 5,80% 2020 - 2027	10 000	10 100	NC	10 100			232,00	A	580,00	23-avr.-23	ACD
TPCI.O45	TPCI 5,80% 2020 -2027	10 000	10 000	NC	10 000			146,19	A	580,00	16-juin-23	ACD
TPCI.O46	TPCI 5,90% 2020 - 2030	10 000	10 000	NC	10 000			148,71	A	590,00	16-juin-23	ACD
TPCI.O47	TPCI 5,80% 2020 - 2027	10 000	10 250	NC	10 250			146,19	A	580,00	16-juin-23	ACD
TPCI.O48	TPCI 5,80% 2020- 2027	10 000	10 000	NC	10 000			77,86	A	580,00	29-juil.-23	ACD
TPCI.O49	TPCI 5,90% 2020- 2030	10 000	10 085	NC	10 085			79,21	A	590,00	29-juil.-23	ACD
TPCI.O50	TPCI 5,90% 2020-2030	10 000	10 000	NC	10 000			30,71	A	590,00	28-août-23	ACD
TPCI.O51	TPCI 5,80% 2020-2027	10 000	10 100	NC	10 100			554,58	A	580,00	2-oct.-22	ACD
TPCI.O52	TPCI 5,90 % 2020-2030	10 000	10 250	NC	10 250			564,14	A	590,00	2-oct.-22	ACD
TPCI.O53	TPCI 5,80% 2020-2027	10 000	10 600	NC	10 600			513,26	A	580,00	28-oct.-22	ACD
TPCI.O54	TPCI 5,90% 2020-2030	10 000	10 300	NC	10 300			522,11	A	590,00	28-oct.-22	ACD
TPCI.O55	TPCI 5,80% 2020 -2027	10 000	10 500	NC	10 500			422,68	A	580,00	24-déc.-22	ACD

vendredi 16 septembre 2022

TPCI.056	TPCI 5,90% 2020- 2030	10 000	10 700	NC	10 700			429,97	A	590,00	24-déc.-22	ACD
TPCI.057	TPCI 5,80% 2020-2027	10 000	10 000	NC	10 000			476,71	A	580,00	20-nov.-22	ACD
TPCI.058	TPCI 5,80% 2021-2028	10 000	10 400	NC	10 400			303,51	A	580,00	9-mars-23	ACD
TPCI.059	TPCI 5,90% 2021-2031	10 000	10 500	NC	10 500			308,74	A	590,00	9-mars-23	ACD
TPCI.060	TPCI 5,80% 2021-2028	10 000	10 050	NC	10 050			200,22	A	580,00	13-mai-23	ACD
TPCI.061	TPCI 5,90% 2021-2031	10 000	10 050	NC	10 050			203,67	A	590,00	13-mai-23	ACD
TPCI.062	TPCI 5,80 % 2021 -2028	10 000	10 700	NC	10 700			123,95	A	580,00	30-juin-23	ACD
TPCI.063	TPCI 5,90% 2021 -2031	10 000	10 000	NC	10 000			126,08	A	590,00	30-juin-23	ACD
TPCI.064	TPCI 5,80 % 2021 - 2028	10 000	10 180	NC	10 180			49,26	A	580,00	16-août-23	ACD
TPCI.065	TPCI 5,90% 2021-2031	10 000	10 000	NC	10 000			567,37	A	590,00	30-sept.-22	ACD
TPCI.066	TPCI 5,90% 2021-2031	10 000	10 000	10 050	10 050	3 495	35 124 750	509,18	A	590,00	5-nov.-22	ACD
TPCI.067	TPCI 5,90 % 2021-2036	10 000	10 300	NC	10 300			442,90	A	590,00	16-déc.-22	ACD
TPCI.068	TPCI 5,90 % 2022-2037	10 000	10 700	NC	10 700			366,93	A	590,00	1-févr.-23	ACD
TPCI.069	TPCI 5,75 % 2022-2037	10 000	10 000	NC	10 000			280,41	A	575,00	22-mars-23	ACD
TPCI.070	TPCI 5,75 % 2022-2037	10 000	9 950	NC	9 950			220,55	A	575,00	29-avr.-23	ACD
TPCI.071	TPCI 5,65% 2022-2032	10 000	10 000	NC	10 000			143,96	A	565,00	15-juin-23	ACD
TPNE.01	TRESOR PUBLIC DU NIGER 6,50% 2019-2026	10 000	10 700	10 000	10 000	11	110 000	306,30	A	650,00	28-mars-23	ACD
TPNE.02	TRESOR PUBLIC DU NIGER 6,50% 2019 - 2026	10 000	10 700	10 000	10 000	5	50 000	81,92	A	650,00	1-août-23	ACD
TPNE.03	TRESOR PUBLIC DU NIGER 6,5% 2020-2027	10 000	10 700	NC	10 700			83,70	A	650,00	31-juil.-23	ACD
TPNE.04	TRESOR PUBLIC DU NIGER 6,30% 2021-2031	10 000	10 500	10 300	10 300	95	978 500	669,70	A	630,00	24-août-22	ACD
TPNE.05	TPNE 6,15 % 2022-2034	10 000	10 300	NC	10 300			176,92	A	615,00	3-juin-23	ACD
<b>TOTAL</b>						<b>9 276</b>	<b>88 799 808</b>					

**OBLIGATIONS REGIONALES**

BIDC.04	BIDC-EBID 6.10% 2017-2027	6 250	6 688	NC	6 687.50			96,10	A	381,25	16-juin-23	ACD
BIDC.05	BIDC-EBID 6,40% 2019-2026	10 000	10 500	10 005	10 005	805	8 054 025	114,78	S	320,00	12-janv.-23	ACD
BIDC.06	BIDC-EBID 6,50 % 2021-2028	10 000	10 700	NC	10 700			215,48	S	327,67	18-nov.-22	ACD
CRRH.02	CRRH-UEMOA 6.10% 2012-2024	10 000	10 000	NC	10 000			101,11	S	305,00	17-janv.-23	AC
CRRH.03	CRRH-UEMOA 6% 2013-2023	10 000	10 000	NC	10 000			234,43	S	300,00	26-oct.-22	AC
CRRH.04	CRRH-UEMOA 6% 2014-2024	10 000	10 000	NC	10 000			127,87	S	300,00	30-déc.-22	AC
CRRH.05	CRRH-UEMOA 5.85% 2015-2025	10 000	10 000	NC	10 000			118,60	S	294,90	4-janv.-23	AC
CRRH.06	CRRH-UEMOA 5.85% 2016-2026	10 000	10 230	NC	10 230			119,23	S	292,50	3-janv.-23	ACD
CRRH.07	CRRH-UEMOA 5.95% 2017-2029	6 250	6 250	6 250	6 250	12	75 000	123,28	S	185,94	17-nov.-22	AC
CRRH.08	CRRH-UEMOA 5.95% 2018-2030	7 083	7 083	NC	7 083.33			100,18	S	210,73	21-déc.-22	AC
CRRH.09	CRRH-UEMOA 6.05% 2018-2033	7 667	7 667	NC	7 667			110,26	S	231,92	21-déc.-22	AC
<b>TOTAL</b>						<b>817</b>	<b>8 129 025</b>					

**OBLIGATIONS PRIVEES**

BHSN.01	DIASPORA BONDS BHS 6,25% 2019-	10 000	10 700	NC	10 700			116,44	S	315,07	10-janv.-23	ACD
FNSBC.01	FCTC NSIA BANQUE 7 % 2020-2025 (*)	6 111	6 142	NC	6 141.67			104,81	T	104,81	16-sept.-22	ACD
FORBT.01	FCTC ORABANK 7 % 2021-2026	10 000	10 700	10 500	10 500	20	210 000	596,52	T	686,00	28-sept.-22	ACD
FTMC.01	FCTC TEYLIOM IMMO 7 % 2021-2028	9 583	9 775	NC	9 775			14,45	T	164,35	8-déc.-22	ACD
ORGT.02	ORAGROUP SA 7,15% 2021-2028	10 000	10 400	10 000	10 000	20	200 000	279,36	S	357,50	26-oct.-22	ACD
PADS.03	PAD 6,60% 2020-2027	10 000	10 000	NC	10 000			270,49	S	330,00	19-oct.-22	ACD
SNLC.01	SENELEC 6,50% 2018-2025	6 000	6 420	NC	6 420			183,34	S	195,00	27-sept.-22	AC
SNTS.02	SONATEL 6,50% 2020-2027	10 000	10 700	NC	10 700			102,09	S	302,99	16-janv.-23	ACD
<b>TOTAL</b>						<b>40</b>	<b>410 000</b>					

**SUKUK ET TITRES ASSIMILES**

SUKCI.S2	SUKUK CI 5.75% 2016-2023	10 000	10 600	NC	10 600			14,37	S	289,10	7-mars-23	ACD
SUKSN.S2	SUKUK SN 6% 2016-2026	10 000	10 700	NC	10 700			86,67	S	306,67	26-janv.-23	ACD
SUKTG.S1	SUKUK TG 6.5% 2016-2026	10 000	10 700	NC	10 700			61,63	S	377,99	17-févr.-23	ACD
<b>TOTAL</b>						<b>0</b>	<b>0</b>					

**TOTAL - Marché des obligations**

10 133 97 338 833

**Légende :**  
 (#) (\*) Ex-Coupon couru (#)Cours de référence amorti / Coupon couru Ex-c (#)Ex-marge de profits  
 Cours du jour: Ouv.: Ouverture Clôt.: Clôture Moy.: Moyen  
 Type Amort: Type d'Amortissement IF: In Fine AC: Amortissement Constant AD: Amortissement Dégressif ACD: Amortissement Constant Différé  
 Période: Périodicité de paiement des coupons A: Annuelle S: Semestrielle T: Trimestrielle  
 Eché.: Échéance de paiement des intérêts  
 Mentions: NC: Non Coté Ex-c: Ex-coupon ou Ex-droit SP: Suspendu

## INFORMATIONS

### OPERATIONS EN COURS

Emetteur	Opération
TPCI	Première cotation - TPCI 5,65 % 2022-2029 - TPCI 5,75% 2022-2032 - TPCI 5,85% 2022-2042 - Première cotation le 29 septembre 2022
BIDC	Première cotation - BIDC - EBID 5,90 % 2022-2029 - Première cotation le 20 septembre 2022

### AVIS

Entité	N°	Nature	Objet
--------	----	--------	-------

### COMMUNIQUES

Emetteur	N°	Nature	Objet
----------	----	--------	-------

QUANTITES RESIDUELLES

MARCHE DES ACTIONS

Symbole	Titre	Quantité résiduelle à l'achat	Cours Achat / Vente			Quantité résiduelle à la vente	Cours de Référence
ABJC	SERVAIR ABIDJAN CI	38	1,525	/	1,600	367	1 600
BICC	BICI CI	42	6,605	/	6,690	70	6 690
BNBC	BERNABE CI	130	2,100	/	2,125	1 815	2 110
BOAB	BANK OF AFRICA BN	1 180	Marché	/			6 655
BOABF	BANK OF AFRICA BF	17	Marché	/			5 590
BOAC	BANK OF AFRICA CI	956	4,430	/	4,600	3 861	4 600
BOAM	BANK OF AFRICA ML	1 266	1,550	/	1,600	302	1 550
BOAN	BANK OF AFRICA NG	32	Marché	/			7 000
BOAS	BANK OF AFRICA SENEGAL	9 455	2,420	/	2,500	525	2 500
CABC	SICABLE CI	200	1,080	/	1,100	1 388	1 100
CBIBF	CORIS BANK INTERNATIONAL	2	8,805	/	8,975	996	8 975
CFAC	CFAO MOTORS CI	460	855	/	895	35	895
CIEC	CIE CI	99	2,200	/	2,245	787	2 245
ECOC	ECOBANK COTE D'IVOIRE	4	4,730	/	4,750	1 644	4 730
ETIT	ECOBANK TRANS. INCORP. TG	1 195 789	18	/	19	2 561 370	19
FTSC	FILTISAC CI	5 733	1,275	/	1,290	464	1 275
NEIC	NEI-CEDA CI	71	625	/	660	1 067	660
NSBC	NSIA BANQUE COTE D'IVOIRE	151	5,230	/	5,395	145	5 230
NTLC	NESTLE CI	299	6,495	/	6,790	900	6 800
ONTBF	ONATEL BF	61	3,960	/	3,995	250	3 960
ORGT	ORAGROUP TOGO	10	3,825	/	3,875	144	3 875
PALC	PALM CI	70	10,510	/	10,600	5 690	10 600
PRSC	TRACTAFRIC MOTORS CI	21	3,650	/	3,690	940	3 690
SAFC	SAFCA CI	1 284	755	/			755
SCRC	SUCRIVOIRE	5 026	1,055	/	1,100	1 800	1 115
SDCC	SODE CI	20	5,500	/	5,595	30	5 500
SDSC	BOLLORE	95	1,770	/	1,845	276	1 845
SEMC	CROWN SIEM CI	6	710	/	720	90	720
SGBC	SOCIETE GENERALE COTE D'IVOIRE	25	13,750	/	13,850	389	13 850
SHEC	VIVO ENERGY CI	3	875	/	885	1 937	885
SIBC	SOCIETE IVOIRIENNE DE BANQUE	588	Marché	/			5 160
SICC	SICOR CI	238	6,460	/	6,500	50	6 460
SIVC	AIR LIQUIDE CI	1 000	750	/	770	1 674	770
SLBC	SOLIBRA CI	48	115,000	/	124,200	6	120 000
SMBC	SMB CI	1	6,250	/	6,350	5 000	6 400
SNTS	SONATEL SN	20	14,620	/	14,630	30	14 620
SOGC	SOGB CI	40	5,800	/	6,000	3 026	6 000
SPHC	SAPH CI	24	5,695	/	5,700	1 052	5 695
STAC	SETAO CI	70	1,400	/	1,425	227	1 425
STBC	SITAB CI	82	5,700	/	5,795	97	5 795
SVOC	MOVIS CI			/			2 395
TTLC	TOTAL CI	900	2,235	/	2,270	1 097	2 250
TTLS	TOTAL SN	535	2,400	/	2,500	350	2 500
TTRC	TRITURAF CI-Ste en Liquidation			/			490
UNLC	UNILEVER CI	1	6,705	/	7,035	189	6 700
UNXC	UNIWAX CI	4	1,230	/	1,250	296	1 250



**QUANTITES RESIDUELLES**

**MARCHE DES DROITS**

Symbole	Titre	Quantité résiduelle à l'achat	Cours Achat / Vente	Quantité résiduelle à la vente	Cours de Référence
---------	-------	-------------------------------	---------------------	--------------------------------	--------------------

**TROISIEME COMPARTIMENT - BRVM PETITES CAPITALISATIONS**

Symbole	Titre	Quantité résiduelle à l'achat	Cours Achat / Vente	Quantité résiduelle à la vente	Cours de Référence
---------	-------	-------------------------------	---------------------	--------------------------------	--------------------

**QUANTITES RESIDUELLES**

**MARCHE DES OBLIGATIONS**

Symbole	Titre	Quantité résiduelle à l'achat	Cours Achat / Vente	Quantité résiduelle à la vente	Cours de Référence
BHSN.01	DIASPORA BONDS BHS 6,25% 2019-		/		10 700
FNSBC.01	FCTC NSIA BANQUE 7 % 2020-2025	67	5,583.33 /		6 142
FORBT.01	FCTC ORABANK 7 % 2021-2026	320	10,500 /		10 500
FTMC.01	FCTC TEYLIM IMMO 7 % 2021-2028		/ 9,679.17	42	9 775
ORGT.02	ORAGROUP SA 7,15% 2021-2028		/ 10,400	4 999	10 000
PADS.03	PAD 6,60% 2020-2027		/ 10,400	580	10 000
SNLC.01	SENELEC 6,50% 2018-2025		/		6 420
SNTS.02	SONATEL 6,50% 2020-2027		/		10 700
EOM.01	ETAT DU MALI 6.20% 2016-2023		/		1 665
EOM.02	Etat du Mali 6.50% 2017-2024		/		4 000
EOM.03	ETAT DU MALI 6,50 % 2018-2025		/		8 000
EOM.04	ETAT DU MALI 6,50% 2019-2027		/		10 000
EOM.05	ETAT DU MALI 6,50% 2020-2028	80	10,000 /		10 000
EOM.06	ETAT DU MALI 6,50% 2020-2027		/		10 000
TPNE.03	TRESOR PUBLIC DU NIGER 6,5% 2020-2027		/ 10,500	120	10 700
TPNE.04	TRESOR PUBLIC DU NIGER 6,30% 2021-2031		/ 10,500	4 785	10 300
TPNE.05	TPNE 6,15 % 2022-2034		/ 10,300	1 992	10 300
TPCI.068	TPCI 5,90 % 2022-2037		/		10 700
TPCI.069	TPCI 5,75 % 2022-2037		/ 10,200	3 983	10 000
TPCI.070	TPCI 5,75 % 2022-2037		/ 9,950	27 995	9 950
TPCI.071	TPCI 5,65% 2022-2032		/		10 000
TPNE.01	TRESOR PUBLIC DU NIGER 6,50% 2019-2026		/		10 000
TPNE.02	TRESOR PUBLIC DU NIGER 6,50% 2019 - 2026		/ 10,700	1 885	10 000
TPCI.062	TPCI 5,80 % 2021 -2028		/		10 700
TPCI.063	TPCI 5,90% 2021 -2031		/		10 000
TPCI.064	TPCI 5,80 % 2021 - 2028		/		10 180
TPCI.065	TPCI 5,90% 2021-2031		/		10 000
TPCI.066	TPCI 5,90% 2021-2031		/ 10,250	150 000	10 050
TPCI.067	TPCI 5,90 % 2021-2036		/ 10,300	9 974	10 300
TPCI.056	TPCI 5,90% 2020- 2030		/		10 700
TPCI.057	TPCI 5,80% 2020-2027		/ 10,300	200 000	10 000
TPCI.058	TPCI 5,80% 2021-2028		/ 10,300	500 000	10 400
TPCI.059	TPCI 5,90% 2021-2031		/		10 500
TPCI.060	TPCI 5,80% 2021-2028		/		10 050
TPCI.061	TPCI 5,90% 2021-2031		/		10 050
TPCI.050	TPCI 5,90% 2020-2030		/		10 000
TPCI.051	TPCI 5,80% 2020-2027		/		10 100
TPCI.052	TPCI 5,90 % 2020-2030		/ 10,250	2 995	10 250
TPCI.053	TPCI 5,80% 2020-2027		/		10 600
TPCI.054	TPCI 5,90% 2020-2030		/		10 300
TPCI.055	TPCI 5,80% 2020 -2027		/		10 500
TPCI.044	TPCI 5,80% 2020 - 2027		/ 10,100	3 570	10 100
TPCI.045	TPCI 5,80% 2020 -2027		/ 10,300	150 000	10 000
TPCI.046	TPCI 5,90% 2020 - 2030		/		10 000
TPCI.047	TPCI 5,80% 2020 - 2027		/		10 250
TPCI.048	TPCI 5,80% 2020- 2027		/		10 000
TPCI.049	TPCI 5,90% 2020- 2030		/		10 085
TPCI.038	TPCI 5,75% 2019-2026		/		10 000
TPCI.039	TPCI 5,75% 2019 - 2026		/		10 700

vendredi 16 septembre 2022

TPCI.O40	TPCI 5,75% 2019-2026			/			10 200
TPCI.O41	TPCI 5,80% 2020-2027			/			10 700
TPCI.O42	TPCI 5,90% 2020-2030			/	10,500	4 983	10 500
TPCI.O43	TPCI 5,90% 2020 - 2030			/	10,100	1 500	10 000
TPCI.O32	TPCI 2,23% 2019-2026			/			10 000
TPCI.O33	TPCI 5.75% 2019-2026			/			8 560
TPCI.O34	TPCI 6% 2019-2029			/	8,837.50	33	8 750
TPCI.O35	TPCI 5,75% 2019 -2026			/			10 200
TPCI.O36	TPCI 5,75% 2019- 2026			/			10 180
TPCI.O37	TPCI 5,80% 2019-2026			/			10 000
TPCI.O26	TPCI 5,95% 2017-2024 B			/			10 090
TPCI.O27	TPCI 6% 2017-2025			/			10 250
TPCI.O28	TPCI 6% 2018 - 2026			/	10,500	40	10 700
TPCI.O29	TPCI 6% 2018-2026			/			10 000
TPCI.O30	TPCI 5,95% 2018-2025			/			7 105
TPCI.O31	TPCI 5,75% 2019 - 2026			/			10 230
TPCI.O20	TPCI 5.85% 2015-2022			/			10 000
TPCI.O21	TPCI 6% 2016-2028			/			10 000
TPCI.O22	TPCI 5.90% 2016 - 2026			/			10 000
TPCI.O23	TPCI 5.90% 2016-2026			/			10 215
TPCI.O24	TPCI 6.25% 2017-2029			/			10 700
TPCI.O25	TPCI 5,95% 2017-2024 A			/	10,000	5	10 000
TPBF.O9	TPBF 6,50% 2019 - 2027			/			10 700
TPBJ.O3	TPBJ 6,50% 2020-2028			/			10 000
TPBJ.O4	TPBJ 5,50 % 2022-2037			/			10 000
TPBJ.O5	TPBJ 5,85 % 2022-2042	50	10,000	/	10,100	591	10 000
TPCI.O17	TPCI 3% 2014-2024			/			10 000
TPCI.O19	TPCI 5.99% 2015-2025			/			10 000
TPBF.O13	TPBF 6,50 % 2021 - 2031			/			10 450
TPBF.O4	TPBF 6.50% 2017-2027			/	10,100	2 995	10 000
TPBF.O5	TPBF 6,50% 2017-2024			/			10 700
TPBF.O6	TPBF 6.50% 2018-2025			/			10 700
TPBF.O7	TPBF 6,50% 2018- 2025			/			10 000
TPBF.O8	TPBF 6,50% 2019-2027			/			10 500
EOM.O7	ETAT DU MALI 6.50% 2021-2031			/			10 000
EOS.O5	ETAT SENEGAL 6.50% 2013-2023			/			10 700
EOS.O7	ETAT SENEGAL 6.30% 2015-2025			/	10,700	995	10 700
TPBF.O10	TPBF 6,50% 2020 - 2028			/			10 700
TPBF.O11	TPBF 6,50 % 2020-2028			/			10 000
TPBF.O12	TPBF 6.50% 2021-2031			/			10 700
BIDC.O4	BIDC-EBID 6.10% 2017-2027			/	6,250	1	6 688
BIDC.O5	BIDC-EBID 6,40% 2019-2026	100	10,000	/	10,500	995	10 005
BIDC.O6	BIDC-EBID 6,50 % 2021-2028	1 000	10,000	/			10 700
CRRH.O2	CRRH-UEMOA 6.10% 2012-2024			/			10 000
CRRH.O3	CRRH-UEMOA 6% 2013-2023			/			10 000
CRRH.O4	CRRH-UEMOA 6% 2014-2024			/			10 000
CRRH.O5	CRRH-UEMOA 5.85% 2015-2025			/			10 000
CRRH.O6	CRRH-UEMOA 5.85% 2016-2026			/	10,230	36	10 230
CRRH.O7	CRRH-UEMOA 5.95% 2017-2029			/			6 250
CRRH.O8	CRRH-UEMOA 5.95% 2018-2030			/			7 083
CRRH.O9	CRRH-UEMOA 6.05% 2018-2033			/			7 667

vendredi 16 septembre 2022

**SUKUK ET TITRES ASSIMILES**

Symbole	Titre	Quantité résiduelle à l'achat	Cours Achat / Vente	Quantité résiduelle à la vente	Cours de Référence
SUKCI.S2	SUKUK CI 5.75% 2016-2023		/		10 600
SUKSN.S2	SUKUK SN 6% 2016-2026		/		10 700
SUKTG.S1	SUKUK TG 6.5% 2016-2026		/		10 700

**CALENDRIER DES ASSEMBLEES GENERALES**

**ANNEE : 2022**

Société	Nature	Date	Heure	Lieu
AIR LIQUIDE CI	Extraordinaire	29/09/2022	10:00:00	SALLE DE CONFÉRENCE DE LA CRRAE-UMOA, à Abidjan (République du Côte d'Ivoire)
VIVO ENERGY CI	Ordinaire	22/09/2022	10:00:00	VISIOCONFERENCE
AIR LIQUIDE CI	Ordinaire	12/07/2022	00:00:00	Salle de conférence de la CRRAE-UMOA
SERVAIR ABIDJAN CI	Ordinaire	06/07/2022	11:00:00	Salle JEWELS de la CGECI sise à la Maison de l'Entreprise au Plateau
UNIWAX CI	Ordinaire	30/06/2022	09:00:00	Espace Latrille Events, sis à Abidjan Cocody II-Plateaux (Carrefour Duncan)
TRACTAFRIC CI	Ordinaire	30/06/2022	10:00:00	à l'hôtel AZALAI ABIDJAN
CROWN SIEM CI	Ordinaire	29/06/2022	09:00:00	siège de la CGECI, sis à la Maison de l'Entreprise, au Plateau, à l'Angle du Boulevard de la République et de l'Avenue Lamblin
SITAB	Ordinaire	28/06/2022	10:00:00	la SALLE JEWELS de la CGECI (Plateau)
BICI CI	Ordinaire	23/06/2022	10:00:00	Maison de l'Entreprise (siège du Patronat Ivoirien), Abidjan-Plateau à l'Angle duBoulevard de la republique et de l'Avenue Lamblin
SUCRIVOIRE	Mixte	23/06/2022	09:30:00	VISIOCONFERENCE
SMB	Ordinaire	21/06/2022	09:30:00	amphithéâtre de la CGECI sis Abidjan-Plateau, à l'Angle du Boulevard de la République et de l'Avenue Lamblin
SODECI	Ordinaire	21/06/2022	14:00:00	VISIOCONFERENCE
PALM CI	Mixte	21/06/2022	09:30:00	VISIOCONFERENCE
CFAO MOTORS CI	Ordinaire	21/06/2022	09:00:00	siège social sis Abidjan, 117, Boulevard de Marseille
SMB	Ordinaire	21/06/2022	09:30:00	amphithéâtre de la CGECI sis Abidjan-Plateau, à l'Angle du Boulevard de la République et de l'Avenue Lamblin
SOLIBRA	Ordinaire	20/06/2022	09:00:00	espace CRISTAL 8, rue du Chevalier de Clieu Zone 4 C "Salle PLATINUM" Abidjan
CIE CI	Ordinaire	20/06/2022	08:30:00	VISIOCONFERENCE
TOTAL SENEGAL S.A.	Ordinaire	17/06/2022	10:00:00	Hôtel PULLMAN DAKAR TERANGA et par visio-conférence
FILTISAC CI	Ordinaire	16/06/2022	09:00:00	Immeuble CRRAE-UMOA sis à Abidjan Plateau (RCI)
FILTISAC CI	Ordinaire	16/06/2022	10:00:00	Immeuble CRRAE-UEMOA sis à Abidjan Plateau
TOTAL	Ordinaire	16/06/2022	10:00:00	l'Hôtel Radisson Blu, sis à Abidjan Port- Bouët, route de l'Aéroport International Félix Houphouët Boigny
SOGB	Ordinaire	15/06/2022	11:00:00	Immeuble CRRAE-UEMOA sis à Abidjan Plateau
BERNABE CI	Ordinaire	15/06/2022	10:00:00	Salle Gewels du patronat Ivoirien (CGECI) sis à Abidjan plateau, immeuble MDE 01 BP 8666 ABIDJAN
SETAO CI	Ordinaire	15/06/2022	10:00:00	Hôtel TIAMA, à ABIDJAN-Plateau
SAPH CI	Mixte	13/06/2022	09:30:00	VISIOCONFERENCE
NEI-CEDA CI	Ordinaire	10/06/2022	10:00:00	Hôtel TIAMA, à ABIDJAN-Plateau
NSBC	Ordinaire	07/06/2022	10:30:00	Espace Latrille Events, situé à Abidjan- Cocody, Deux-plateaux
BOLLORE TRANSPORT & LOGISTICS	Ordinaire	31/05/2022	10:00:00	salle Kodjo EBOUCLE du palais de la culture sis à Treichville, Avenue Christiani à Abidjan.
SAFCA CI	Mixte	27/05/2022	10:00:00	Abidjan, 1 Rue des Carrosiers, Zone 3 C (Face de SOCOCE Treichville)
ORAGROUP	Mixte	25/05/2022	10:00:00	l'Hôtel 2 Février de LOME
ECOBANK TG	Ordinaire	25/05/2022	10:00:00	Salle des Fêtes du Sofitel Abidjan Hôtel Ivoire - Côte d'Ivoire
NESTLE CI	Ordinaire	20/05/2022	10:00:00	VISIOCONFERENCE
SIB	Ordinaire	18/05/2022	09:00:00	Maison de l'Entreprise (siège du Patronat Ivoirien), Abidjan-Plateau à l'Angle duBoulevard de la republique et de l'Avenue Lamblin
ONATEL BF	Ordinaire	12/05/2022	10:30:00	ROYAL BEACH HÔTEL, OUAGADOUGOU-BURKINA FASO
SGB CI	Ordinaire	06/05/2022	09:00:00	Espace Latrille Events, sis à Abidjan Commune de Cocody, aux Deux-Plateaux Boulevard Latrille
SONATEL	Mixte	28/04/2022	10:00:00	VISIOCONFERENCE, dans ses locaux situés au Technopole à Dakar
BANK OF AFRICA SN	Ordinaire	15/04/2022	09:30:00	Immeuble Elan II au 2ème Etage, Almadies, Zone 12, Route de Ngor à Dakar
BANK OF AFRICA BN	Ordinaire	13/04/2022	10:00:00	Hôtel GOLDEN TULIP à Cotonou

**vendredi 16 septembre 2022**

SICABLE	Ordinaire	07/04/2022	10:00:00	Hôtel TIAMA, à ABIDJAN
CORIS BANK INTERNATIONAL	Ordinaire	07/04/2022	09:00:00	Hôtel SOPATEL Silmandé SA, à Ouagadougou
ECOBANK CI	Ordinaire	05/04/2022	10:00:00	l'Hôtel Radisson Blu, sis à Abidjan Port- Bouët, route de l'Aéroport International Félix Houphouët Boigny
BANK OF AFRICA ML	Ordinaire	05/04/2022	09:30:00	Siège de la banque à l'Immeuble BANK OF AFRICA, Avenue du Mali-Quartier ACI 2000
BANK OF AFRICA CI	Ordinaire	31/03/2022	10:00:00	Salle Jewels du patronat Ivoirien (CGECI) sis à Abidjan plateau, immeuble MDE 01 BP 8666 ABIDJAN
BANK OF AFRICA NG	Ordinaire	30/03/2022	10:00:00	Centre de Formation de la BOA-NIGER (BOA-Siège)
BANK OF AFRICA BF	Ordinaire	29/03/2022	10:00:00	Salle LAICO HOTEL OUAGA 2000

# L'actualité de la BRVM sur nos plateformes digitales

## Infos BRVM

Pour recevoir les informations boursières par SMS, souscrivez :



Côte d'Ivoire : \*430#  
Bénin : \*430\*15#



Côte d'Ivoire : #139#  
Burkina Faso : \*310#



Côte d'Ivoire : \*431#  
Niger : \*512\*9#  
Togo : \*310#

## Site web

[www.brvm.org](http://www.brvm.org)



## Application Mobile

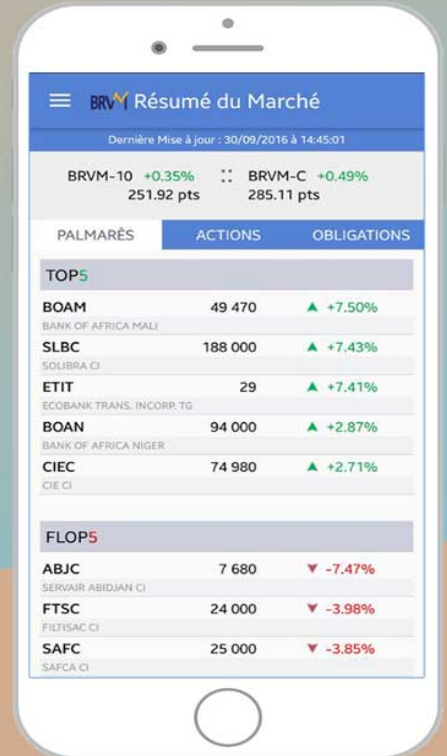

Disponible sur  
 Google play

Disponible sur  
 App Store

Nous suivre sur :



vendredi 16 septembre 2022

Main data table containing columns for Sociétés de gestion, Dépositaire, OPCVM, Catégorie, Origine, Précédente (Valeur, Date), Actuelle (Valeur, Date), and Variation (Origine, Précedent). It lists various funds and their performance metrics.

OPCVM: Organisme de Placement Collectif en Valeurs Mobilières; ND: Non Disponible; Catégories: A: actions; OCT: obligations à court terme; OMLT: obligations à moyen et long terme