

BRVM 10	161,74
Variation Jour	↑ 0,07 %
Variation annuelle	↑ 5,36 %



BULLETTIN OFFICIEL DE LA COTE

N° 174

lundi 12 septembre 2022

Site : www.brvm.org

BRVM Composite	203,76
Variation Jour	↑ 0,09 %
Variation annuelle	↑ 0,73 %

Evolution des indices

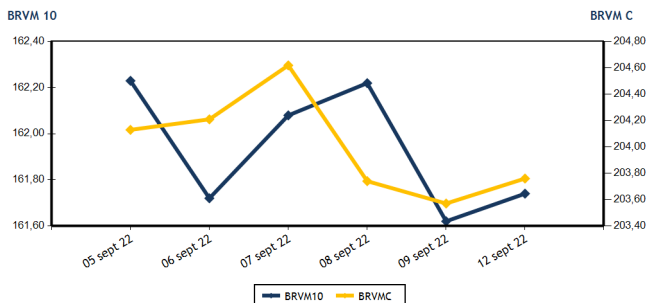

Volumes et valeurs transigés

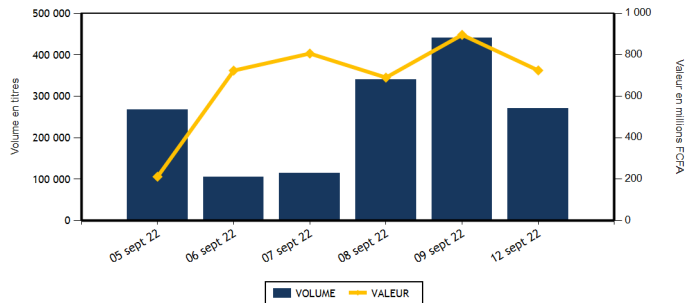

Actions	Niveau	Evol. Jour
Capitalisation boursière (FCFA)(Actions & Droits)	6 133 519 568 858	0,09 %
Volume échangé (Actions & Droits)	264 359	-37,54 %
Valeur transigée (FCFA) (Actions & Droits)	669 890 441	-6,01 %
Nombre de titres transigés	41	-2,38 %
Nombre de titres en hausse	12	-20,00 %
Nombre de titres en baisse	13	0,00 %
Nombre de titres inchangés	16	14,29 %

Obligations	Niveau	Evol. Jour
Capitalisation boursière (FCFA)	8 183 961 228 660	0,07 %
Volume échangé	5 464	-69,18 %
Valeur transigée (FCFA)	54 663 500	-70,20 %
Nombre de titres transigés	7	0,00 %
Nombre de titres en hausse	3	-25,00 %
Nombre de titres en baisse	0	-100,00 %
Nombre de titres inchangés	4	100,00 %

PLUS FORTES HAUSSES

Titres	Cours	Evol. Jour	Evol. annuelle
SMB CI (SMBC)	6 495	6,48 %	-5,87 %
TRACTAFRIC MOTORS CI (PRSC)	3 700	4,23 %	-11,90 %
NESTLE CI (NTLC)	6 800	4,06 %	47,67 %
BANK OF AFRICA NG (BOAN)	6 500	3,83 %	27,45 %
NSIA BANQUE COTE D'IVOIRE (NSBC)	5 600	3,80 %	-9,46 %

PLUS FORTES BAISES

Titres	Cours	Evol. Jour	Evol. annuelle
SICOR CI (SICC)	8 805	-7,36 %	71,97 %
NEI-CEDA CI (NEIC)	635	-6,62 %	1,60 %
AIR LIQUIDE CI (SIVC)	730	-5,19 %	-18,44 %
SAFCA CI (SAFC)	865	-2,81 %	1,76 %
SAPH CI (SPHC)	5 500	-2,74 %	5,87 %

INDICES SECTORIELS

Base = 100 au 14 juin 1999	Nombre de sociétés	Valeur	Evol. Jour	Evol. annuelle	Volume	Valeur	PER moyen
BRVM - INDUSTRIE	12	102,02	1,30 %	-7,35 %	70 791	334 154 010	27,14
BRVM - SERVICES PUBLICS	4	465,77	-0,38 %	3,77 %	8 410	49 670 075	9,34
BRVM - FINANCES	15	77,47	0,28 %	0,44 %	150 127	121 836 596	7,51
BRVM - TRANSPORT	2	431,20	0,00 %	-30,69 %	120	212 400	6,91
BRVM - AGRICULTURE	5	299,64	-0,82 %	23,15 %	32 694	159 045 315	6,12
BRVM - DISTRIBUTION	7	379,60	0,23 %	-6,83 %	2 217	4 972 045	27,92
BRVM - AUTRES SECTEURS	1	1 770,62	0,00 %	96,58 %	0	0	17,23
BRVM - PETITES CAPITALISATIONS	-	-	-	-	-	-	-

Indicateurs	1er et 2è Comp.	BRVM PC
PER moyen du marché	8,09	
Taux de rendement moyen du marché	7,30	
Taux de rentabilité moyen du marché	7,93	
Nombre de sociétés cotées	46	
Nombre de lignes obligataires	103	
Volume moyen annuel par séance	1 085 523,00	
Valeur moyenne annuelle par séance	1 563 671 040,79	

Indicateurs	1er et 2è Comp.	BRVM PC
Ratio moyen de liquidité	4,80	
Ratio moyen de satisfaction	22,79	
Ratio moyen de tendance	475,07	
Ratio moyen de couverture	21,05	
Taux de rotation moyen du marché	0,02	
Prime de risque du marché	6,45	
Nombre de SGI participantes	28	

Définitions

Volume moyen annuel par séance = Valeur annuel échangé / nombre de séances
 Valeur moyenne annuelle par séance = Valeur annuelle échangée / nombre de séances
 Ratio moyen de liquidité = Moyenne des ratios de liquidité (Titres échangés / Volume des ordres de vente)
 Ratio moyen de satisfaction = Moyenne des ratios de satisfaction (Titres échangés / Volume des ordres d'achat)
 Ratio moyen de tendance = Moyenne des ratios de tendance (Volume des ordres d'achat / Volume des ordres de vente)
 Ratio moyen de couverture = Moyenne des ratios de couverture (Volume des ordres de vente / Volume des ordres d'achat)

Taux moyen de rotation = moyenne des taux de rotation des actions cotées (volume transigé / capi flottante)
 PER moyen du marché = moyenne des PER des actions cotées ayant un PER positif
 Taux de rendement moyen = moyenne des taux de rendement des actions cotées ayant distribué un dividende
 Taux de rentabilité moyen = moyenne des taux de rentabilité des actions cotées
 Prime de risque du marché = (1 / le PER moyen du marché) - le taux de référence actuel des emprunts d'Etat



BRVM - BOURSE REGIONALE DES VALEURS MOBILIERES
 BRVM - Société Anonyme au capital de 3.062.040.000 CFA - RC : CI - ABJ - 1997 - B - 208435 - CC : 9819725 - E
 Siège Social : Abidjan - CÔTE D'IVOIRE. Adresse : 18, Rue Joseph ANOMA (Rue des Banques) - Abidjan
 Tél : +225 20 32 66 85 / 86, Fax : +225 20 32 66 84, Mail : brvm@brvm.org, Site Web : www.brvm.org

MARCHE DES ACTIONS

Symbole	Titre	Cours Précédent	Cours du jour		Variation jour	Séance de cotation		Cours Référence	Variation de l'année précédente	Dernier dividende payé		Rdt. Net	PER
			Ouv.	Clôt.		Volume	Valeur			Montant net	Date		
SECTEUR - INDUSTRIE		102,02	points	↑	1,30 %								
CABC	SICABLE CI	1 150	1 150	1 150	0,00 %	124	142 600	1 150	13,30 %	69,00	2-août-22	6,00 %	169,80
FTSC	FILTISAC CI	1 275	1 275	1 275	0,00 %	372	473 640	1 275	-24,11 %	235,00	30-juil.-21	18,43 %	
NEIC	NEI-CEDA CI	680	680	635	-6,62 %	208	139 235	635	1,60 %	9,00	28-juin-01		8,27
NTLC	NESTLE CI	6 535	6 200	6 800	4,06 %	708	4 651 185	6 800	47,67 %	856,80	2-août-22	12,60 %	7,06
SEMC	CROWN SIEM CI	720	720	720	0,00 %	20	14 400	720	-5,88 %	14,40	28-déc.-21	2,00 %	7,61
SIVC	AIR LIQUIDE CI	770	770	730	-5,19 %	796	581 800	730	-18,44 %	63,00	29-sept.-17		
SLBC	SOLIBRA CI	115 560	NC	NC	0,00 %			115 560	-25,92 %	4 050,00	12-août-22	3,50 %	8,64
SMBC	SMB CI	6 100	5 700	6 495	6,48 %	2 123	12 536 510	6 495	-5,87 %	720,00	24-août-22	11,09 %	5,39
STBC	SITAB CI	5 000	4 905	5 000	0,00 %	63 674	312 267 880	5 000	-19,09 %	445,12	21-juil.-22	8,90 %	9,45
TTRC	TRITURAF CI-Ste en Liquidation	490	SP	SP	0,00 %			490	0,00 %	1 440,00	19-juil.-02		
UNLC	UNILEVER CI	6 700	NC	NC	0,00 %			6 700	37,01 %	1 233,00	9-juil.-12		10,10
UNXC	UNIWAX CI	1 210	1 210	1 210	0,00 %	2 766	3 346 760	1 210	-39,50 %	60,75	29-juil.-22	5,02 %	17,93
TOTAL						70 791	334 154 010						27,14
SECTEUR - SERVICES PUBLICS		465,77	points	↓	-0,38 %								
CIEC	CIE CI	2 135	2 200	2 175	1,87 %	269	572 955	2 175	14,78 %	153,16	25-juil.-22	7,04 %	12,48
ONTBF	ONATEL BF	3 770	3 770	3 800	0,80 %	6 381	24 053 155	3 800	-3,68 %	416,58	15-juin-22	10,96 %	7,98
SDCC	SODE CI	5 450	5 205	5 400	-0,92 %	60	319 400	5 400	25,73 %	337,50	27-juil.-21	6,25 %	11,17
SNTS	SONATEL SN	14 610	14 610	14 500	-0,75 %	1 700	24 724 565	14 500	3,76 %	1 400,00	18-mai-22	9,66 %	5,74
TOTAL						8 410	49 670 075						9,34
SECTEUR - FINANCES		77,47	points	↑	0,28 %								
BICC	BICI CI	6 750	6 700	6 700	-0,74 %	60	402 000	6 700	-9,46 %	518,00	15-juil.-22	7,73 %	11,63
BOAB	BANK OF AFRICA BN	6 100	6 100	6 100	0,00 %	1 551	9 461 100	6 100	15,09 %	546,00	25-mai-22	8,95 %	7,42
BOABF	BANK OF AFRICA BF	5 395	5 385	5 395	0,00 %	633	3 411 800	5 395	-12,98 %	448,00	4-mai-22	8,30 %	5,59
BOAC	BANK OF AFRICA CI	4 300	4 300	4 290	-0,23 %	445	1 908 800	4 290	-26,73 %	374,00	28-avr.-22	8,72 %	5,16
BOAM	BANK OF AFRICA ML	1 515	1 510	1 530	0,99 %	907	1 371 980	1 530	3,03 %	271,00	15-mai-19		13,36
BOAN	BANK OF AFRICA NG	6 260	6 260	6 500	3,83 %	10 753	67 746 610	6 500	27,45 %	567,30	12-mai-22	8,73 %	8,99
BOAS	BANK OF AFRICA SENEGAL	2 500	2 500	2 540	1,60 %	485	1 212 940	2 540	8,09 %	161,01	1-juin-21	6,34 %	5,51
CBIBF	CORIS BANK INTERNATIONAL	8 690	9 000	8 700	0,12 %	767	6 717 900	8 700	-17,14 %	448,00	6-juil.-22	5,15 %	5,98
ECOC	ECOBANK COTE D'IVOIRE	4 590	4 590	4 590	0,00 %	788	3 615 625	4 590	-4,08 %	420,30	29-avr.-22	9,16 %	7,37
ETIT	ECOBANK TRANS. INCORP. TG	19	19	19	0,00 %	129 839	2 426 941	19	5,56 %	0,90	20-juin-22	4,74 %	1,77
NSBC	NSIA BANQUE COTE D'IVOIRE	5 395	5 500	5 600	3,80 %	727	4 055 670	5 600	-9,46 %	77,69	27-juil.-20	1,39 %	5,84
ORGT	ORAGROUP TOGO	3 825	3 825	3 900	1,96 %	149	571 425	3 900	-6,92 %	59,52	17-juil.-20	1,53 %	13,67
SAFC	SAFCA CI	890	890	865	-2,81 %	133	117 395	865	1,76 %	23,04	29-juil.-11		
SGBC	SOCIETE GENERALE COTE D'IVOIRE	13 700	13 500	13 500	-1,46 %	634	8 660 450	13 500	27,42 %	1 004,93	10-juin-22	7,44 %	6,23
SIBC	SOCIETE IVOIRIENNE DE BANQUE	4 505	4 530	4 500	-0,11 %	2 256	10 155 960	4 500	12,92 %	405,00	30-juin-22	9,00 %	6,61
TOTAL						150 127	121 836 596						7,51
SECTEUR - TRANSPORT		431,20	points	→	0,00 %								
SDSC	BOLLORE	1 770	1 770	1 770	0,00 %	120	212 400	1 770	-31,13 %	130,00	23-juin-22	7,34 %	6,91
SVOC	MOVIS CI	2 395	SP	SP	0,00 %			2 395	0,00 %	270,00	5-juil.-99		

TOTAL	120	212 400	6,91
-------	-----	---------	------

MARCHE DES ACTIONS

Symbole	Titre	Cours Précédent	Cours du jour		Variation jour	Séance de cotation		Cours Référence	Variation de l'année précédente	Dernier dividende payé		Rdt. Net	PER
			Ouv.	Clôt.		Volume	Valeur			Montant net	Date		
SECTEUR - AGRICULTURE		299,64	points		↓ -0,82 %								
PALC	PALM CI	10 700	10 700	10 600	-0,93 %	2 194	23 571 335	10 600	51,65 %	1 236,34	31-août-22	11,66 %	3,86
SCRC	SUCRIVOIRE	1 100	1 100	1 100	0,00 %	7 592	8 367 700	1 100	14,58 %	40,50	20-août-21	3,68 %	
SICC	SICOR CI	9 505	9 505	8 805	-7,36 %	261	2 308 445	8 805	71,97 %	1 919,00	25-sept.-00		5,34
SOGC	SOGB CI	5 700	5 695	5 800	1,75 %	209	1 186 935	5 800	16,00 %	541,81	21-juil.-22	9,34 %	8,51
SPHC	SAPH CI	5 655	5 650	5 500	-2,74 %	22 438	123 610 900	5 500	5,87 %	365,40	4-août-22	6,64 %	6,77
TOTAL						32 694	159 045 315						6,12
SECTEUR - DISTRIBUTION		379,60	points		↑ 0,23 %								
ABJC	SERVAIR ABIDJAN CI	1 600	1 600	1 600	0,00 %	56	89 500	1 600	-8,57 %	57,73	24-août-22	3,61 %	18,31
BNBC	BERNABE CI	2 170	2 170	2 115	-2,53 %	138	297 110	2 115	-2,76 %	45,00	19-juil.-19		87,66
CFAC	CFAO MOTORS CI	895	895	895	0,00 %	461	404 470	895	-24,79 %	69,47	2-août-22	7,76 %	24,19
PRSC	TRACTAFRIC MOTORS CI	3 550	3 555	3 700	4,23 %	727	2 689 610	3 700	-11,90 %	175,86	30-août-22	4,75 %	12,35
SHEC	VIVO ENERGY CI	895	895	895	0,00 %	310	275 645	895	4,07 %	63,90	26-nov.-20	7,14 %	23,90
TTLC	TOTAL CI	2 240	2 240	2 240	0,00 %	114	255 360	2 240	6,67 %	159,29	25-août-22	7,11 %	12,66
TTLS	TOTAL SN	2 360	2 305	2 360	0,00 %	411	960 350	2 360	19,49 %	187,30	22-juil.-22	7,94 %	16,38
TOTAL						2 217	4 972 045						27,92
AUTRES SECTEURS		1 770,62	points		→ 0,00 %								
STAC	SETAO CI	1 435	NC	NC	0,00 %			1 435	96,58 %	66,15	18-juil.-22	4,61 %	17,23
TOTAL						0	0						17,23
TOTAL - Marché des actions						264 359	669 890 441						

MARCHE DES DROITS

Symbole	Titre	Cours Précédent	Cours du jour		Variation jour	Séance de cotation		Cours Référence	Variation depuis l'origine	Parité	Periode de négociation	
			Ouv.	Clôt.		Volume	Valeur				Début	fin
TOTAL												
TOTAL - Marché des droits												

TROISIEME COMPARTIMENT - BRVM PETITES CAPITALISATIONS

Symbole	Titre	Cours Précédent	Cours du jour		Variation jour	Séance de cotation		Cours Référence	Variation depuis l'origine
			Ouv.	Clôt.		Volume	Valeur		
TOTAL									
TOTAL - 3ème Compartiment - BRVM PC									

Légende:
 (d) Ex-dividende (V) Variation par rapport au cours de référence
 Cours du jour: Ouv.: Ouverture Clôt.: Clôture Moy.: Moyen
 Mentions : NC: Non Coté Ex-c: Ex-coupon Ex-d: Ex-droit SP: Suspendu Val-T: Valeur Théorique
 PER = Cours / BNPA selon les données disponibles Rdt. Net: Rendement net (DNPA / Cours)
 Comp.: 1 - Premier Compartiment 2 - Second Compartiment 3 - Compartiment de croissance
 Ratio de liquidité = Titres échangés / Volume des ordres de vente
 : Progression de l'indice sectoriel : Stabilité de l'indice sectoriel : Recul de l'indice sectorie

MARCHE DES OBLIGATIONS

Symbole	Titre	Valeur nominale	Cours Précédent	Cours du jour	Cours Référence	Séance de cotation		Coupon couru	Coupon d'intérêt		Type Amort	
						Volume	Valeur	Période	Montant net	Eché.		
OBLIGATIONS D'ETAT												
EOM.01	ETAT DU MALI 6.20% 2016-2023	1 665	1 665	NC	1 665			31,68	A	103,23	23-mai-23	ACD
EOM.02	Etat du Mali 6.50% 2017-2024	4 000	4 000	NC	3 999.60			103,29	A	260,00	20-avr.-23	AC
EOM.03	ETAT DU MALI 6,50 % 2018-2025	8 000	8 000	NC	8 000			609,04	A	650,00	5-oct.-22	AC
EOM.04	ETAT DU MALI 6,50% 2019-2027	10 000	10 000	NC	10 000			110,41	A	650,00	12-juil.-23	AC
EOM.05	ETAT DU MALI 6,50% 2020-2028	10 000	10 000	NC	10 000			300,96	A	650,00	27-mars-23	ACD
EOM.06	ETAT DU MALI 6,50% 2020-2027	10 000	10 000	NC	10 000			509,32	A	650,00	30-nov.-22	AC
EOM.07	ETAT DU MALI 6.50% 2021-2031	10 000	10 000	NC	10 000			265,34	A	650,00	16-avr.-23	AC
EOS.05	ETAT SENEGAL 6.50% 2013-2023	10 000	10 700	NC	10 700			79,48	S	325,00	29-janv.-23	ACD
EOS.07	ETAT SENEGAL 6.30% 2015-2025	10 000	10 700	NC	10 700			189,86	S	317,59	25-nov.-22	ACD
TPBF.010	TPBF 6,50% 2020 - 2028	10 000	10 700	NC	10 700			310,87	S	325,00	20-sept.-22	ACD
TPBF.011	TPBF 6,50 % 2020-2028	10 000	10 000	10 000	10 000	5 000	50 000 000	114,81	S	325,00	9-janv.-23	ACD
TPBF.012	TPBF 6.50% 2021-2031	10 000	10 700	NC	10 700			302,04	S	325,00	25-sept.-22	ACD
TPBF.013	TPBF 6,50 % 2021 - 2031	10 000	10 450	NC	10 450			120,11	S	325,00	6-janv.-23	ACD
TPBF.04	TPBF 6.50% 2017-2027	10 000	10 100	NC	10 100			76,58	S	327,67	31-janv.-23	ACD
TPBF.05	TPBF 6,50% 2017-2024	10 000	10 700	NC	10 700			133,20	S	325,00	29-déc.-22	ACD
TPBF.06	TPBF 6.50% 2018-2025	10 000	10 700	NC	10 700			175,34	S	324,11	5-déc.-22	ACD
TPBF.07	TPBF 6,50% 2018- 2025	10 000	10 000	NC	10 000			211,96	S	325,00	15-nov.-22	AC
TPBF.08	TPBF 6,50% 2019-2027	10 000	10 500	NC	10 500			229,73	S	327,67	6-nov.-22	ACD
TPBF.09	TPBF 6,50% 2019 - 2027	10 000	10 600	10 700	10 700	5	53 500	278,83	S	325,00	8-oct.-22	ACD
TPBJ.03	TPBJ 6,50% 2020-2028	10 000	10 000	NC	10 000			682,05	A	650,00	25-août-22	AC
TPBJ.04	TPBJ 5,50 % 2022-2037	10 000	10 000	NC	10 000			293,84	A	550,00	1-mars-23	AC
TPBJ.05	TPBJ 5,85 % 2022-2042	10 000	10 000	NC	10 000			312,53	A	585,00	1-mars-23	ACD
TPCI.017	TPCI 3% 2014-2024	10 000	10 000	NC	10 000			69,67	S	150,00	19-déc.-22	ACD
TPCI.019	TPCI 5.99% 2015-2025	10 000	10 000	NC	10 000			198,57	A	599,00	14-mai-23	ACD
TPCI.020	TPCI 5.85% 2015-2022	10 000	10 000	NC	10 000			255,74	S	292,50	5-oct.-22	ACD
TPCI.021	TPCI 6% 2016-2028	10 000	10 000	NC	10 000			258,08	A	600,00	8-avr.-23	ACD
TPCI.022	TPCI 5.90% 2016 - 2026	10 000	10 000	NC	10 000			143,86	A	590,00	15-juin-23	ACD
TPCI.023	TPCI 5.90% 2016-2026	10 000	10 215	NC	10 215			483,32	A	590,00	17-nov.-22	ACD
TPCI.024	TPCI 6.25% 2017-2029	10 000	10 700	NC	10 700			281,76	S	312,50	30-sept.-22	ACD
TPCI.025	TPCI 5,95% 2017-2024 A	10 000	10 000	10 000	10 000	30	300 000	229,22	S	297,50	24-oct.-22	ACD
TPCI.026	TPCI 5,95% 2017-2024 B	10 000	10 090	NC	10 090			202,11	S	297,50	10-nov.-22	ACD
TPCI.027	TPCI 6% 2017-2025	10 000	10 250	NC	10 250			122,95	S	300,00	29-déc.-22	ACD
TPCI.028	TPCI 6% 2018 - 2026	10 000	10 700	NC	10 700			67,40	A	600,00	2-août-23	ACD
TPCI.029	TPCI 6% 2018-2026	10 000	10 000	NC	10 000			539,18	A	600,00	19-oct.-22	ACD
TPCI.030	TPCI 5,95% 2018-2025	7 000	7 105	NC	7 105			103,84	S	208,82	13-déc.-22	ACD
TPCI.031	TPCI 5,75% 2019 - 2026	10 000	10 230	NC	10 230			132,33	A	575,00	20-juin-23	ACD
TPCI.032	TPCI 2,23% 2019-2026	10 000		NC				51,32	A	223,00	20-juin-23	ACD
TPCI.033	TPCI 5.75% 2019-2026	8 000	8 560	NC	8 560			221,81	A	460,00	20-mars-23	ACD
TPCI.034	TPCI 6% 2019-2029	8 750	8 750	NC	8 750			253,15	A	525,00	20-mars-23	ACD
TPCI.035	TPCI 5,75% 2019 -2026	10 000	10 200	NC	10 200			99,25	A	575,00	11-juil.-23	ACD
TPCI.036	TPCI 5,75% 2019- 2026	10 000	10 180	NC	10 180			34,66	A	575,00	21-août-23	ACD
TPCI.037	TPCI 5,80% 2019-2026	10 000	10 000	NC	10 000			448,11	A	580,00	4-déc.-22	ACD
TPCI.038	TPCI 5,75% 2019-2026	10 000	10 000	NC	10 000			444,25	A	575,00	4-déc.-22	ACD
TPCI.039	TPCI 5,75% 2019 - 2026	10 000	10 700	NC	10 700			519,86	A	575,00	17-oct.-22	ACD
TPCI.040	TPCI 5,75% 2019-2026	10 000	10 200	NC	10 200			385,96	A	575,00	10-janv.-23	ACD
TPCI.041	TPCI 5,80% 2020-2027	10 000	10 700	NC	10 700			311,45	A	580,00	28-févr.-23	ACD
TPCI.042	TPCI 5,90% 2020-2030	10 000	10 500	NC	10 500			316,82	A	590,00	28-févr.-23	ACD
TPCI.043	TPCI 5,90% 2020 - 2030	10 000	10 000	NC	10 000			229,53	A	590,00	23-avr.-23	ACD
TPCI.044	TPCI 5,80% 2020 - 2027	10 000	10 100	NC	10 100			225,64	A	580,00	23-avr.-23	ACD
TPCI.045	TPCI 5,80% 2020 -2027	10 000	10 000	NC	10 000			139,84	A	580,00	16-juin-23	ACD
TPCI.046	TPCI 5,90% 2020 - 2030	10 000	10 000	NC	10 000			142,25	A	590,00	16-juin-23	ACD
TPCI.047	TPCI 5,80% 2020 - 2027	10 000	10 250	NC	10 250			139,84	A	580,00	16-juin-23	ACD
TPCI.048	TPCI 5,80% 2020- 2027	10 000	10 000	NC	10 000			71,51	A	580,00	29-juil.-23	ACD
TPCI.049	TPCI 5,90% 2020- 2030	10 000	10 085	NC	10 085			72,74	A	590,00	29-juil.-23	ACD
TPCI.050	TPCI 5,90% 2020-2030	10 000	10 000	NC	10 000			614,25	A	590,00	28-août-22	ACD
TPCI.051	TPCI 5,80% 2020-2027	10 000	10 100	NC	10 100			548,22	A	580,00	2-oct.-22	ACD
TPCI.052	TPCI 5,90 % 2020-2030	10 000	10 250	NC	10 250			557,67	A	590,00	2-oct.-22	ACD
TPCI.053	TPCI 5,80% 2020-2027	10 000	10 600	NC	10 600			506,90	A	580,00	28-oct.-22	ACD
TPCI.054	TPCI 5,90% 2020-2030	10 000	10 300	NC	10 300			515,64	A	590,00	28-oct.-22	ACD
TPCI.055	TPCI 5,80% 2020 -2027	10 000	10 500	NC	10 500			416,33	A	580,00	24-déc.-22	ACD

lundi 12 septembre 2022

TPCI.056	TPCI 5,90% 2020- 2030	10 000	10 700	NC	10 700			423,51	A	590,00	24-déc.-22	ACD
TPCI.057	TPCI 5,80% 2020-2027	10 000	10 000	NC	10 000			470,36	A	580,00	20-nov.-22	ACD
TPCI.058	TPCI 5,80% 2021-2028	10 000	10 400	NC	10 400			297,15	A	580,00	9-mars-23	ACD
TPCI.059	TPCI 5,90% 2021-2031	10 000	10 500	NC	10 500			302,27	A	590,00	9-mars-23	ACD
TPCI.060	TPCI 5,80% 2021-2028	10 000	10 050	NC	10 050			193,86	A	580,00	13-mai-23	ACD
TPCI.061	TPCI 5,90% 2021-2031	10 000	10 050	NC	10 050			197,21	A	590,00	13-mai-23	ACD
TPCI.062	TPCI 5,80 % 2021 -2028	10 000	10 700	NC	10 700			117,59	A	580,00	30-juin-23	ACD
TPCI.063	TPCI 5,90% 2021 -2031	10 000	10 000	NC	10 000			119,62	A	590,00	30-juin-23	ACD
TPCI.064	TPCI 5,80 % 2021 - 2028	10 000	10 180	NC	10 180			42,90	A	580,00	16-août-23	ACD
TPCI.065	TPCI 5,90% 2021-2031	10 000	10 000	NC	10 000			560,90	A	590,00	30-sept.-22	ACD
TPCI.066	TPCI 5,90% 2021-2031	10 000	10 095	NC	10 095			502,71	A	590,00	5-nov.-22	ACD
TPCI.067	TPCI 5,90 % 2021-2036	10 000	10 300	NC	10 300			436,44	A	590,00	16-déc.-22	ACD
TPCI.068	TPCI 5,90 % 2022-2037	10 000	10 700	NC	10 700			360,47	A	590,00	1-févr.-23	ACD
TPCI.069	TPCI 5,75 % 2022-2037	10 000	10 000	10 200	10 200	5	51 000	274,11	A	575,00	22-mars-23	ACD
TPCI.070	TPCI 5,75 % 2022-2037	10 000	9 950	NC	9 950			214,25	A	575,00	29-avr.-23	ACD
TPCI.071	TPCI 5,65% 2022-2032	10 000	10 000	NC	10 000			137,77	A	565,00	15-juin-23	ACD
TPNE.01	TRESOR PUBLIC DU NIGER 6,50% 2019-2026	10 000	10 700	NC	10 700			299,18	A	650,00	28-mars-23	ACD
TPNE.02	TRESOR PUBLIC DU NIGER 6,50% 2019 - 2026	10 000	10 700	10 700	10 700	105	1 053 500	74,79	A	650,00	1-août-23	ACD
TPNE.03	TRESOR PUBLIC DU NIGER 6,5% 2020-2027	10 000	10 700	NC	10 700			76,58	A	650,00	31-juil.-23	ACD
TPNE.04	TRESOR PUBLIC DU NIGER 6,30% 2021-2031	10 000	10 500	NC	10 500			662,79	A	630,00	24-août-22	ACD
TPNE.05	TPNE 6,15 % 2022-2034	10 000	10 300	NC	10 300			170,18	A	615,00	3-juin-23	ACD
TOTAL						5 145	51 458 000					

OBLIGATIONS REGIONALES

BIDC.04	BIDC-EBID 6.10% 2017-2027	6 250	6 688	NC	6 687.50			91,92	A	381,25	16-juin-23	ACD
BIDC.05	BIDC-EBID 6,40% 2019-2026	10 000	10 700	10 700	10 700	314	3 152 000	107,83	S	320,00	12-janv.-23	ACD
BIDC.06	BIDC-EBID 6,50 % 2021-2028	10 000	10 700	NC	10 700			208,36	S	327,67	18-nov.-22	ACD
CRRH.02	CRRH-UEMOA 6.10% 2012-2024	10 000	10 000	NC	10 000			94,48	S	305,00	17-janv.-23	AC
CRRH.03	CRRH-UEMOA 6% 2013-2023	10 000	10 000	NC	10 000			227,87	S	300,00	26-oct.-22	AC
CRRH.04	CRRH-UEMOA 6% 2014-2024	10 000	10 000	NC	10 000			121,31	S	300,00	30-déc.-22	AC
CRRH.05	CRRH-UEMOA 5.85% 2015-2025	10 000	10 000	NC	10 000			112,19	S	294,90	4-janv.-23	AC
CRRH.06	CRRH-UEMOA 5.85% 2016-2026	10 000	10 230	NC	10 230			112,87	S	292,50	3-janv.-23	ACD
CRRH.07	CRRH-UEMOA 5.95% 2017-2029	6 250	6 250	NC	6 250			119,24	S	185,94	17-nov.-22	AC
CRRH.08	CRRH-UEMOA 5.95% 2018-2030	7 083	7 083	NC	7 083.33			95,58	S	210,73	21-déc.-22	AC
CRRH.09	CRRH-UEMOA 6.05% 2018-2033	7 667	7 667	NC	7 667			105,19	S	231,92	21-déc.-22	AC
TOTAL						314	3 152 000					

OBLIGATIONS PRIVEES

BHSN.01	DIASPORA BONDS BHS 6,25% 2019-	10 000	10 700	NC	10 700			109,59	S	315,07	10-janv.-23	ACD
FNSBC.01	FCTC NSIA BANQUE 7 % 2020-2025	6 111	6 142	NC	6 141.67			100,25	T	104,81	16-sept.-22	ACD
FORBT.01	FCTC ORABANK 7 % 2021-2026	10 000	10 500	10 700	10 700	5	53 500	566,70	T	686,00	28-sept.-22	ACD
FTMC.01	FCTC TEYLIM IMMO 7 % 2021-2028	9 583	9 775	NC	9 775			7,22	T	164,35	8-déc.-22	ACD
ORGT.02	ORAGROUP SA 7,15% 2021-2028	10 000	10 400	NC	10 400			271,54	S	357,50	26-oct.-22	ACD
PADS.03	PAD 6,60% 2020-2027	10 000	10 000	NC	10 000			263,28	S	330,00	19-oct.-22	ACD
SNLC.01	SENELEC 6,50% 2018-2025	6 000	6 420	NC	6 420			179,10	S	195,00	27-sept.-22	AC
SNTS.02	SONATEL 6,50% 2020-2027	10 000	10 700	NC	10 700			95,51	S	302,99	16-janv.-23	ACD
TOTAL						5	53 500					

SUKUK ET TITRES ASSIMILES

SUKCI.S2	SUKUK CI 5.75% 2016-2023	10 000	10 600	NC	10 600			7,99	S	289,10	7-mars-23	ACD
SUKSN.S2	SUKUK SN 6% 2016-2026	10 000	10 700	NC	10 700			80,00	S	306,67	26-janv.-23	ACD
SUKTG.S1	SUKUK TG 6.5% 2016-2026	10 000	10 700	NC	10 700			53,41	S	377,99	17-févr.-23	ACD
TOTAL						0	0					

TOTAL - Marché des obligations

5 464 54 663 000

Légende :
 (#) (*) Ex-Coupon couru (#) Cours de référence amorti / Coupon couru Ex-c (#) Ex-marge de profits
 Cours du jour: Ouv.: Ouverture Clôt.: Clôture Moy.: Moyen
 Type Amort: Type d'Amortissement IF: In Fine AC: Amortissement Constant AD: Amortissement Dégressif ACD: Amortissement Constant Différé
 Période: Périodicité de paiement des coupons A: Annuelle S: Semestrielle T: Trimestrielle
 Eché.: Échéance de paiement des intérêts
 Mentions: NC: Non Coté Ex-c: Ex-coupon ou Ex-droit SP: Suspendu

INFORMATIONS

OPERATIONS EN COURS

Emetteur	Opération
TPCI	Première cotation - TPCI 5,65 % 2022-2029 - TPCI 5,75% 2022-2032 - TPCI 5,85% 2022-2042 - Première cotation le 29 septembre 2022
BIDC	Première cotation - BIDC - EBID 5,90 % 2022-2029 - Première cotation le 20 septembre 2022

AVIS

Entité	N°	Nature	Objet
--------	----	--------	-------

COMMUNIQUES

Emetteur	N°	Nature	Objet
ECOBANK TG	20220912-1	Communiqué de presse	Changement important dans la direction - ETI TG
AIR LIQUIDE CI	20220912	Communiqué-Avis de Convocation	Avis de convocation - Assemblée Générale Extraordinaire - AIR LIQUIDE CI

QUANTITES RESIDUELLES

MARCHE DES ACTIONS

Symbole	Titre	Quantité résiduelle à l'achat	Cours Achat / Vente		Quantité résiduelle à la vente	Cours de Référence
ABJC	SERVAIR ABIDJAN CI	50	1,520	/ 1,600	500	1 600
BICC	BICI CI	5	6,585	/ 6,700	275	6 700
BNBC	BERNABE CI	80	2,115	/ 2,170	229	2 115
BOAB	BANK OF AFRICA BN	300	6,005	/ 6,100	35	6 100
BOABF	BANK OF AFRICA BF	107	5,395	/ 5,450	446	5 395
BOAC	BANK OF AFRICA CI	25	4,105	/ 4,290	2 234	4 290
BOAM	BANK OF AFRICA ML	180	1,520	/ 1,530	250	1 530
BOAN	BANK OF AFRICA NG	28	6,500	/		6 500
BOAS	BANK OF AFRICA SENEGAL	211	2,480	/ 2,540	79	2 540
CABC	SICABLE CI	60	1,080	/ 1,150	1 686	1 150
CBIBF	CORIS BANK INTERNATIONAL	155	8,690	/ 8,700	383	8 700
CFAC	CFAO MOTORS CI	20	865	/ 895	285	895
CIEC	CIE CI	1	2,175	/ 2,195	106	2 175
ECOC	ECOBANK COTE D'IVOIRE	7	4,565	/ 4,590	3 646	4 590
ETIT	ECOBANK TRANS. INCORP. TG	682 965	18	/ 19	1 975 938	19
FTSC	FILTISAC CI	30	1,255	/ 1,275	2 469	1 275
NEIC	NEI-CEDA CI	5	635	/ 670	982	635
NSBC	NSIA BANQUE COTE D'IVOIRE	103	5,600	/ 5,650	1 614	5 600
NTLC	NESTLE CI	45	6,620	/ 6,800	996	6 800
ONTBF	ONATEL BF	1 622	3,755	/ 3,800	1 989	3 800
ORGT	ORAGROUP TOGO	11	3,890	/ 3,900	1 980	3 900
PALC	PALM CI	87	10,590	/ 10,600	9	10 600
PRSC	TRACTAFRIC MOTORS CI	5	3,560	/ 3,690	2	3 700
SAFC	SAFCA CI			/ Marché	61	865
SCRC	SUCRIVOIRE	68	1,100	/ 1,105	316	1 100
SDCC	SOE CI	112	5,210	/ 5,400	14	5 400
SDSC	BOLLORE	153	1,760	/ 1,765	1 755	1 770
SEMC	CROWN SIEM CI	6	710	/ 720	80	720
SGBC	SOCIETE GENERALE COTE D'IVOIRE	2 215	13,500	/ 13,750	71	13 500
SHEC	VIVO ENERGY CI	10 550	880	/ 895	3 923	895
SIBC	SOCIETE IVOIRIENNE DE BANQUE	1 350	4,500	/ 4,505	811	4 500
SICC	SICOR CI	215	8,800	/ 8,805	7	8 805
SIVC	AIR LIQUIDE CI	108	730	/ 770	319	730
SLBC	SOLIBRA CI	6	115,565	/ 124,200	6	115 560
SMBC	SMB CI	5	6,100	/ 6,500	290	6 495
SNTS	SONATEL SN	1 520	14,500	/ 14,610	401	14 500
SOGC	SOGB CI	27	5,785	/ 5,800	100	5 800
SPHC	SAPH CI	208	5,400	/ 5,495	25	5 500
STAC	SETAO CI	2	1,430	/ 1,435	949	1 435
STBC	SITAB CI	148	4,900	/ 5,050	112	5 000
SVOC	MOVIS CI			/		2 395
TTLC	TOTAL CI	1	2,225	/ 2,240	333	2 240
TTLS	TOTAL SN	81	2,360	/ 2,365	2	2 360
TTRC	TRITURAF CI-Ste en Liquidation			/		490
UNLC	UNILEVER CI	113	6,235	/ 7,035	189	6 700
UNXC	UNIWAX CI	473	1,205	/ 1,210	1 951	1 210

QUANTITES RESIDUELLES**MARCHE DES DROITS**

Symbole	Titre	Quantité résiduelle à l'achat	Cours Achat / Vente	Quantité résiduelle à la vente	Cours de Référence
---------	-------	-------------------------------	---------------------	--------------------------------	--------------------

TROISIEME COMPARTIMENT - BRVM PETITES CAPITALISATIONS

Symbole	Titre	Quantité résiduelle à l'achat	Cours Achat / Vente	Quantité résiduelle à la vente	Cours de Référence
---------	-------	-------------------------------	---------------------	--------------------------------	--------------------

QUANTITES RESIDUELLES

MARCHE DES OBLIGATIONS

Symbole	Titre	Quantité résiduelle à l'achat	Cours Achat / Vente	Quantité résiduelle à la vente	Cours de Référence
BHSN.01	DIASPORA BONDS BHS 6,25% 2019-		/ 10,700	999	10 700
FNSBC.01	FCTC NSIA BANQUE 7 % 2020-2025	74	6,141.66 /		6 142
FORBT.01	FCTC ORABANK 7 % 2021-2026	340	10,500 /	5	10 700
FTMC.01	FCTC TEYLIOM IMMO 7 % 2021-2028		/ 9,679.17	42	9 775
ORGT.02	ORAGROUP SA 7,15% 2021-2028		/ 10,400	4 999	10 400
PADS.03	PAD 6,60% 2020-2027		/ 10,400	580	10 000
SNLC.01	SENELEC 6,50% 2018-2025		/		6 420
SNTS.02	SONATEL 6,50% 2020-2027		/		10 700
EOM.01	ETAT DU MALI 6.20% 2016-2023		/		1 665
EOM.02	Etat du Mali 6.50% 2017-2024		/ 4,000	541	4 000
EOM.03	ETAT DU MALI 6,50 % 2018-2025		/		8 000
EOM.04	ETAT DU MALI 6,50% 2019-2027		/		10 000
EOM.05	ETAT DU MALI 6,50% 2020-2028		/		10 000
EOM.06	ETAT DU MALI 6,50% 2020-2027		/		10 000
TPNE.03	TRESOR PUBLIC DU NIGER 6,5% 2020-2027		/		10 700
TPNE.04	TRESOR PUBLIC DU NIGER 6,30% 2021-2031		/ 10,500	4 790	10 500
TPNE.05	TPNE 6,15 % 2022-2034		/ 10,300	1 995	10 300
TPCI.068	TPCI 5,90 % 2022-2037		/		10 700
TPCI.069	TPCI 5,75 % 2022-2037		/ 10,200	3 988	10 200
TPCI.070	TPCI 5,75 % 2022-2037		/ 9,950	27 995	9 950
TPCI.071	TPCI 5,65% 2022-2032		/		10 000
TPNE.01	TRESOR PUBLIC DU NIGER 6,50% 2019-2026		/		10 700
TPNE.02	TRESOR PUBLIC DU NIGER 6,50% 2019 - 2026		/ 10,700	1 890	10 700
TPCI.062	TPCI 5,80 % 2021 -2028		/		10 700
TPCI.063	TPCI 5,90% 2021 -2031		/		10 000
TPCI.064	TPCI 5,80 % 2021 - 2028		/		10 180
TPCI.065	TPCI 5,90% 2021-2031		/		10 000
TPCI.066	TPCI 5,90% 2021-2031		/ 10,095	3 495	10 095
TPCI.067	TPCI 5,90 % 2021-2036		/ 10,300	9 974	10 300
TPCI.056	TPCI 5,90% 2020- 2030		/		10 700
TPCI.057	TPCI 5,80% 2020-2027		/ 10,300	200 000	10 000
TPCI.058	TPCI 5,80% 2021-2028		/ 10,300	500 000	10 400
TPCI.059	TPCI 5,90% 2021-2031		/		10 500
TPCI.060	TPCI 5,80% 2021-2028		/		10 050
TPCI.061	TPCI 5,90% 2021-2031		/		10 050
TPCI.050	TPCI 5,90% 2020-2030		/		10 000
TPCI.051	TPCI 5,80% 2020-2027		/		10 100
TPCI.052	TPCI 5,90 % 2020-2030		/ 10,250	3 000	10 250
TPCI.053	TPCI 5,80% 2020-2027		/		10 600
TPCI.054	TPCI 5,90% 2020-2030		/		10 300
TPCI.055	TPCI 5,80% 2020 -2027		/		10 500
TPCI.044	TPCI 5,80% 2020 - 2027		/ 10,100	3 570	10 100
TPCI.045	TPCI 5,80% 2020 -2027		/ 10,300	150 000	10 000
TPCI.046	TPCI 5,90% 2020 - 2030		/		10 000
TPCI.047	TPCI 5,80% 2020 - 2027		/		10 250
TPCI.048	TPCI 5,80% 2020- 2027		/		10 000
TPCI.049	TPCI 5,90% 2020- 2030		/		10 085
TPCI.038	TPCI 5,75% 2019-2026		/		10 000
TPCI.039	TPCI 5,75% 2019 - 2026		/		10 700

lundi 12 septembre 2022

TPCI.O40	TPCI 5,75% 2019-2026		/			10 200
TPCI.O41	TPCI 5,80% 2020-2027		/			10 700
TPCI.O42	TPCI 5,90% 2020-2030		/	10,500	4 988	10 500
TPCI.O43	TPCI 5,90% 2020 - 2030		/	10,100	1 600	10 000
TPCI.O32	TPCI 2,23% 2019-2026		/			10 000
TPCI.O33	TPCI 5.75% 2019-2026		/			8 560
TPCI.O34	TPCI 6% 2019-2029		/	8,837.50	33	8 750
TPCI.O35	TPCI 5,75% 2019 -2026		/			10 200
TPCI.O36	TPCI 5,75% 2019- 2026		/			10 180
TPCI.O37	TPCI 5,80% 2019-2026		/			10 000
TPCI.O26	TPCI 5,95% 2017-2024 B		/			10 090
TPCI.O27	TPCI 6% 2017-2025		/			10 250
TPCI.O28	TPCI 6% 2018 - 2026		/	10,500	40	10 700
TPCI.O29	TPCI 6% 2018-2026		/			10 000
TPCI.O30	TPCI 5,95% 2018-2025		/			7 105
TPCI.O31	TPCI 5,75% 2019 - 2026		/			10 230
TPCI.O20	TPCI 5.85% 2015-2022		/			10 000
TPCI.O21	TPCI 6% 2016-2028		/			10 000
TPCI.O22	TPCI 5.90% 2016 - 2026		/			10 000
TPCI.O23	TPCI 5.90% 2016-2026		/			10 215
TPCI.O24	TPCI 6.25% 2017-2029		/			10 700
TPCI.O25	TPCI 5,95% 2017-2024 A		/	10,000	20	10 000
TPBF.O9	TPBF 6,50% 2019 - 2027		/	10,700	5	10 700
TPBJ.O3	TPBJ 6,50% 2020-2028		/			10 000
TPBJ.O4	TPBJ 5,50 % 2022-2037		/			10 000
TPBJ.O5	TPBJ 5,85 % 2022-2042		/	10,100	591	10 000
TPCI.O17	TPCI 3% 2014-2024		/			10 000
TPCI.O19	TPCI 5.99% 2015-2025		/			10 000
TPBF.O13	TPBF 6,50 % 2021 - 2031		/			10 450
TPBF.O4	TPBF 6.50% 2017-2027		/	10,100	4 995	10 100
TPBF.O5	TPBF 6,50% 2017-2024		/			10 700
TPBF.O6	TPBF 6.50% 2018-2025		/			10 700
TPBF.O7	TPBF 6,50% 2018- 2025		/			10 000
TPBF.O8	TPBF 6,50% 2019-2027		/			10 500
EOM.O7	ETAT DU MALI 6.50% 2021-2031		/			10 000
EOS.O5	ETAT SENEGAL 6.50% 2013-2023		/			10 700
EOS.O7	ETAT SENEGAL 6.30% 2015-2025		/			10 700
TPBF.O10	TPBF 6,50% 2020 - 2028		/			10 700
TPBF.O11	TPBF 6,50 % 2020-2028		/			10 000
TPBF.O12	TPBF 6.50% 2021-2031		/			10 700
BIDC.O4	BIDC-EBID 6.10% 2017-2027		/			6 688
BIDC.O5	BIDC-EBID 6,40% 2019-2026		/	10,700	5	10 700
BIDC.O6	BIDC-EBID 6,50 % 2021-2028	1 199	10,000	/		10 700
CRRH.O2	CRRH-UEMOA 6.10% 2012-2024		/			10 000
CRRH.O3	CRRH-UEMOA 6% 2013-2023		/			10 000
CRRH.O4	CRRH-UEMOA 6% 2014-2024		/			10 000
CRRH.O5	CRRH-UEMOA 5.85% 2015-2025		/			10 000
CRRH.O6	CRRH-UEMOA 5.85% 2016-2026		/	10,200	36	10 230
CRRH.O7	CRRH-UEMOA 5.95% 2017-2029		/			6 250
CRRH.O8	CRRH-UEMOA 5.95% 2018-2030		/			7 083
CRRH.O9	CRRH-UEMOA 6.05% 2018-2033		/			7 667

lundi 12 septembre 2022

SUKUK ET TITRES ASSIMILES

Symbole	Titre	Quantité résiduelle à l'achat	Cours Achat / Vente	Quantité résiduelle à la vente	Cours de Référence
SUKCI.S2	SUKUK CI 5.75% 2016-2023		/		10 600
SUKSN.S2	SUKUK SN 6% 2016-2026		/		10 700
SUKTG.S1	SUKUK TG 6.5% 2016-2026		/		10 700

CALENDRIER DES ASSEMBLEES GENERALES

ANNEE : 2022

Société	Nature	Date	Heure	Lieu
AIR LIQUIDE CI	Extraordinaire	29/09/2022	10:00:00	SALLE DE CONFÉRENCE DE LA CRRAE-UMOA, à Abidjan (République du Côte d'Ivoire)
VIVO ENERGY CI	Ordinaire	22/09/2022	10:00:00	VISIOCONFERENCE
AIR LIQUIDE CI	Ordinaire	12/07/2022	00:00:00	Salle de conférence de la CRRAE-UMOA
SERVAIR ABIDJAN CI	Ordinaire	06/07/2022	11:00:00	Salle JEWELS de la CGECI sise à la Maison de l'Entreprise au Plateau
UNIWAX CI	Ordinaire	30/06/2022	09:00:00	Espace Latrille Events, sis à Abidjan Cocody II-Plateaux (Carrefour Duncan)
TRACTAFRIC CI	Ordinaire	30/06/2022	10:00:00	à l'hôtel AZALAI ABIDJAN
CROWN SIEM CI	Ordinaire	29/06/2022	09:00:00	siège de la CGECI, sis à la Maison de l'Entreprise, au Plateau, à l'Angle du Boulevard de la République et de l'Avenue Lamblin
SITAB	Ordinaire	28/06/2022	10:00:00	la SALLE JEWELS de la CGECI (Plateau)
BICI CI	Ordinaire	23/06/2022	10:00:00	Maison de l'Entreprise (siège du Patronat Ivoirien), Abidjan-Plateau à l'Angle duBoulevard de la republique et de l'Avenue Lamblin
SUCRIVOIRE	Mixte	23/06/2022	09:30:00	VISIOCONFERENCE
SMB	Ordinaire	21/06/2022	09:30:00	amphithéâtre de la CGECI sis Abidjan-Plateau, à l'Angle du Boulevard de la République et de l'Avenue Lamblin
SODECI	Ordinaire	21/06/2022	14:00:00	VISIOCONFERENCE
PALM CI	Mixte	21/06/2022	09:30:00	VISIOCONFERENCE
CFAO MOTORS CI	Ordinaire	21/06/2022	09:00:00	siège social sis Abidjan, 117, Boulevard de Marseille
SMB	Ordinaire	21/06/2022	09:30:00	amphithéâtre de la CGECI sis Abidjan-Plateau, à l'Angle du Boulevard de la République et de l'Avenue Lamblin
SOLIBRA	Ordinaire	20/06/2022	09:00:00	espace CRISTAL 8, rue du Chevalier de Clieu Zone 4 C "Salle PLATINUM" Abidjan
CIE CI	Ordinaire	20/06/2022	08:30:00	VISIOCONFERENCE
TOTAL SENEGAL S.A.	Ordinaire	17/06/2022	10:00:00	Hôtel PULLMAN DAKAR TERANGA et par visio-conférence
FILTISAC CI	Ordinaire	16/06/2022	09:00:00	Immeuble CRRAE-UMOA sis à Abidjan Plateau (RCI)
FILTISAC CI	Ordinaire	16/06/2022	10:00:00	Immeuble CRRAE-UEMOA sis à Abidjan Plateau
TOTAL	Ordinaire	16/06/2022	10:00:00	l'Hôtel Radisson Blu, sis à Abidjan Port- Bouët, route de l'Aéroport International Félix Houphouët Boigny
SOGB	Ordinaire	15/06/2022	11:00:00	Immeuble CRRAE-UEMOA sis à Abidjan Plateau
BERNABE CI	Ordinaire	15/06/2022	10:00:00	Salle Gewels du patronat Ivoirien (CGECI) sis à Abidjan plateau, immeuble MDE 01 BP 8666 ABIDJAN
SETAO CI	Ordinaire	15/06/2022	10:00:00	Hôtel TIAMA, à ABIDJAN-Plateau
SAPH CI	Mixte	13/06/2022	09:30:00	VISIOCONFERENCE
NEI-CEDA CI	Ordinaire	10/06/2022	10:00:00	Hôtel TIAMA, à ABIDJAN-Plateau
NSBC	Ordinaire	07/06/2022	10:30:00	Espace Latrille Events, situé à Abidjan- Cocody, Deux-plateaux
BOLLORE TRANSPORT & LOGISTICS	Ordinaire	31/05/2022	10:00:00	salle Kodjo EBOUCLE du palais de la culture sis à Treichville, Avenue Christiani à Abidjan.
SAFCA CI	Mixte	27/05/2022	10:00:00	Abidjan, 1 Rue des Carrosiers, Zone 3 C (Face de SOCOCE Treichville)
ORAGROUP	Mixte	25/05/2022	10:00:00	l'Hôtel 2 Février de LOME
ECOBANK TG	Ordinaire	25/05/2022	10:00:00	Salle des Fêtes du Sofitel Abidjan Hôtel Ivoire - Côte d'Ivoire
NESTLE CI	Ordinaire	20/05/2022	10:00:00	VISIOCONFERENCE
SIB	Ordinaire	18/05/2022	09:00:00	Maison de l'Entreprise (siège du Patronat Ivoirien), Abidjan-Plateau à l'Angle duBoulevard de la republique et de l'Avenue Lamblin
ONATEL BF	Ordinaire	12/05/2022	10:30:00	ROYAL BEACH HÔTEL, OUAGADOUGOU-BURKINA FASO
SGB CI	Ordinaire	06/05/2022	09:00:00	Espace Latrille Events, sis à Abidjan Commune de Cocody, aux Deux-Plateaux Boulevard Latrille
SONATEL	Mixte	28/04/2022	10:00:00	VISIOCONFERENCE, dans ses locaux situés au Technopole à Dakar
BANK OF AFRICA SN	Ordinaire	15/04/2022	09:30:00	Immeuble Elan II au 2ème Etage, Almadies, Zone 12, Route de Ngor à Dakar
BANK OF AFRICA BN	Ordinaire	13/04/2022	10:00:00	Hôtel GOLDEN TULIP à Cotonou

lundi 12 septembre 2022

SICABLE	Ordinaire	07/04/2022	10:00:00	Hôtel TIAMA, à ABIDJAN
CORIS BANK INTERNATIONAL	Ordinaire	07/04/2022	09:00:00	Hôtel SOPATEL Silmandé SA, à Ouagadougou
ECOBANK CI	Ordinaire	05/04/2022	10:00:00	l'Hôtel Radisson Blu, sis à Abidjan Port- Bouët, route de l'Aéroport International Félix Houphouët Boigny
BANK OF AFRICA ML	Ordinaire	05/04/2022	09:30:00	Siège de la banque à l'Immeuble BANK OF AFRICA, Avenue du Mali-Quartier ACI 2000
BANK OF AFRICA CI	Ordinaire	31/03/2022	10:00:00	Salle Jewels du patronat Ivoirien (CGECI) sis à Abidjan plateau, immeuble MDE 01 BP 8666 ABIDJAN
BANK OF AFRICA NG	Ordinaire	30/03/2022	10:00:00	Centre de Formation de la BOA-NIGER (BOA-Siège)
BANK OF AFRICA BF	Ordinaire	29/03/2022	10:00:00	Salle LAICO HOTEL OUAGA 2000

L'actualité de la BRVM sur nos plateformes digitales

Infos BRVM

Pour recevoir les informations boursières par SMS, souscrivez :



Côte d'Ivoire : *430#
Bénin : *430*15#



Côte d'Ivoire : #139#
Burkina Faso : *310#



Côte d'Ivoire : *431#
Niger : *512*9#
Togo : *310#

Site web

www.brvm.org

Application Mobile

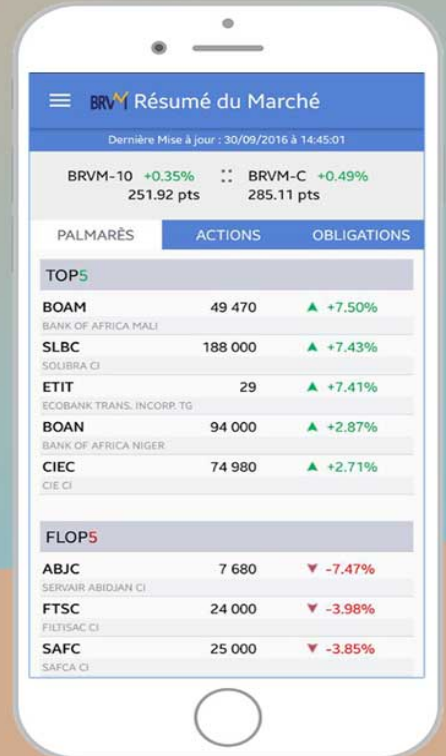

Disponible sur
 Google play

Disponible sur
 App Store



Nous suivre sur :



BULLETIN OFFICIEL

OPCVM: FONDS COMMUNS DE PLACEMENT ET SOCIÉTÉS D'INVESTISSEMENT A CAPITAL VARIABLE



lundi 12 septembre 2022

Sociétés de gestion	Dépositaire	OPCVM	Catégorie	Origine	Valeur Liquidative						
					Précédente		Actuelle		Variation		
					Valeur	Date	Valeur	Date	Origine	Précédent	
QUOTIDIENNES											
AFRICABOURSE ASSET MANAGEMENT	AFRICABOURSE SA	FCP AAM CAPITAL SUR	M	5 000	7 866,26	06/09/2022	ND	ND	10/10/2012	-	-
		FCP AAM EPARGNE CROISSANCE	D	5 000	7 813,74	06/09/2022	ND	ND	19/11/2012	-	-
		FCP AAM OBLIGATIFS	OATC	5 000	8 468,06	06/09/2022	ND	ND	12/09/2012	-	-
AFRICAM SA	SBIF	FCP AAM EPARGNE ACTION	A	5 000	5 800,43	06/09/2022	ND	ND	16/01/2017	-	-
		FCP EXPANSIO	D	5 000	9 667,60	31/08/2022	ND	ND	01/01/2013	-	-
		FCP SECURITAS	OMLT	5 000	7 163,24	31/08/2022	ND	ND	01/01/2013	-	-
AFRICAIN DE GESTION D'ACTIFS	SGI AGI	FCP VALORIS	A	5 000	8 520,80	31/08/2022	ND	ND	01/01/2013	-	-
		FCP CAPITAL PLUS	D	1 000	1 264,65	08/09/2022	1 263,57	09/09/2022	11/03/2019	26,36%	-0,09%
		FCP CONFORT PLUS	OMLT	1 000	1 221,22	08/09/2022	1 226,04	09/09/2022	11/03/19	22,60%	0,395%
ATLANTIC ASSET MANAGEMENT	ATLANTIQUE FINANCE	FCP ATLANTIQUE CROISSANCE	D	5 000	5 020,26	08/09/2022	ND	ND	30/05/2015	-	-
		FCP ATLANTIQUE LIQUIDITE	OCT	5 000	5 808,52	08/09/2022	ND	ND	12/07/2019	-	-
		FCP ATLANTIQUE ACTIONS	A	5 000	6 689,98	08/09/2022	ND	ND	25/10/2019	-	-
		FCP ATLANTIQUE SERENITE	OMLT	5 000	5 937,29	08/09/2022	ND	ND	12/07/2019	-	-
		FCP ATLANTIQUE HORIZON	D	5 000	6 713,86	08/09/2022	ND	ND	25/10/2019	-	-
		FCP ATLANTIQUE SECURITE	OMLT	5 000	6 299,32	08/09/2022	ND	ND	30/05/2015	-	-
BNI GESTION	BNI FINANCES	FCP CAPITAL CROISSANCE	D	10 000	ND	16/08/2022	ND	17/08/2022	-	-	
		OBLIG SECURITE	OMLT	10 000	9 574,79	17/08/2022	ND	ND	06/06/2014	-	-
		FCP DYNAMIC SAVINGS	A	10 000	ND	16/08/2022	ND	17/08/2022	-	-	
BOA ASSET MANAGEMENT	BOA CAPITAL SECURITIES	FCP Emergence	D	5 000	7 171,87	08/09/2022	ND	ND	Feb. 2010	-	-
		FCP Tresor Monea	OCT	25 000 000	36 008 709,28	08/09/2022	ND	ND	Dec. 2013	-	-
BRM ASSET MANAGEMENT	BRM	FCP "BRM DYNAMIQUE"	D	10 000	12 923,13	08/09/2014	ND	ND	12/03/2009	-	-
		FCP "BRM OBLIGATAIRE"	D	10 000	12 057,50	17/10/2014	ND	ND	12/03/2009	-	-
CGF GESTION	CGF BOURSE	FCP ACTIONS PHARMACIE	D	1 000	1 012,92	08/09/2022	1 013,54	09/09/2022	25/07/14	1,35%	0,06%
		FCP AL BARAKA	A	10 000	1 153,92	08/09/2022	1 152,39	09/09/2022	01/03/17	15,24%	-0,13%
		FCP AL BARAKA 2	D	1 000	1 165,41	08/09/2022	1 165,12	09/09/2022	25/01/18	16,51%	-0,03%
		FCP ASSUR SENEGAL	D	1000000	1 204 516,04	08/09/2022	1 204 338,37	09/09/2022	06/07/14	20,43%	-0,01%
		FCP PLACEMENT AVANTAGE	D	1 000	1 541,62	08/09/2022	1 541,17	09/09/2022	29/03/13	54,12%	-0,03%
		FCP PLACEMENT CROISSANCE	A	1 000	1 329,17	08/09/2022	1 329,74	09/09/2022	29/03/13	32,97%	0,04%
		FCP POSTEFINANCES HORIZON	D	1 000	1 881,25	08/09/2022	1 883,58	09/09/2022	27/06/09	88,36%	0,12%
		FCP PLACEMENT QUIETUDE	OMLT	1 000	1 538,42	08/09/2022	1 539,96	09/09/2022	29/03/13	54,00%	0,10%
		FCP LIQUIDITE-OPTIMUM	OMLT	10000	11 996,09	08/09/2022	12 017,01	09/09/2022	01/10/17	20,17%	0,174%
		FCP BNDE VALEURS	A	1 000	1 167,79	08/09/2022	1 167,67	09/09/2022	02/09/16	16,77%	-0,010%
CORIS ASSET MANAGEMENT	CORIS BOURSE	FCP CORIS ACTIONS	A	5 000	6 871,94	01/09/2022	ND	ND	11/11/2014	-	-
		FCP ASSURANCES	OCT	5 000	5 369,42	01/09/2022	ND	ND	22/11/2019	-	-
		FCP CORIS PERFORMANCE	D	5 000	7 138,34	01/09/2022	ND	ND	11/11/2014	-	-
NSIA AM	UBA CI	NSIA FONDS DIVERSIFIE	D	5 000	5 724,14	08/09/2022	5 725,23	09/09/2022	03/12/2018	14,48%	0,02%
		AUREORE OPPORTUNITES	A	5 000	6 252,77	08/09/2022	6 230,81	09/09/2022	08/03/2019	24,62%	-0,35%
		AUREORE SECURITE	OMLT	5 000	5 221,78	08/09/2022	5 257,58	09/09/2022	03/09/2021	5,15%	0,69%
OAM S.A	SGI TOGO	NSIA ASSURANCES OPTIMUM	D	1 000 000	1 004 176,50	08/09/2022	1 004 056,96	09/09/2022	30/09/2021	0,41%	-0,01%
		FCP-1 OPTI PLACEMENT	A	5 000	19 554,79	28/07/2022	ND	ND	01/02/2002	-	-
		FCP-2 OPTI REVENUE	OMLT	5 000	8 073,18	28/07/2022	ND	ND	01/02/2002	-	-
SOGESPAR	SOGEBOURSE	FCP-3 OPTI CAPITAL	D	5 000	19 033,77	28/07/2022	ND	ND	24/01/2003	-	-
		FCP SOGEAVENIR	D	500	1 760,00	06/09/2022	ND	ND	01/10/2002	-	-
		FCP SOGEDEFI	D	4 888	4 230,00	06/09/2022	ND	ND	23/12/2014	-	-
		FCP SOGEDYNAMIQUE	D	4 888	4 219,00	06/09/2022	ND	ND	23/12/2014	-	-
		FCP SOGELIQUID	A	10 000 000	10 917 494,00	06/09/2022	ND	ND	16/06/2020	-	-
		FCP SOGEPRIVILLEGE	D	4 888	4 214,00	06/09/2022	ND	ND	23/12/2014	-	-
		FCP SOGESECURITE	OMLT	4 888	5 352,00	06/09/2022	ND	ND	23/12/2014	-	-
SOAGA-SA	SGI-BOA CAPITAL SECURITIES	FCP SOGEVALOR	A	1 000	3 594,00	06/09/2022	ND	ND	04/06/2002	-	-
		FCP SOAGA EPARGNE ACTIVE	D	10 000	11 102,66	08/09/2022	11 093,03	09/09/2022	28/10/2016	10,93%	-0,09%
		SICAV Abdou DIOUF	D	10 000 000	14 890 880,88	08/09/2022	14 875 927,35	09/09/2022	01/12/2003	48,76%	-0,10%
		FCP SOAGA EPARGNE ACTIONS	A	5 000	9 062,25	08/09/2022	9 056,14	09/09/2022	11/03/2020	81,12%	-0,07%
ENKO CAPITAL WEST AFRICA	SOCIETE GENERALE COTE D'IVOIRE	FCP SOAGA EPARGNE SERENITE	OMLT	10 000	14 048,72	08/09/2022	14 057,44	09/09/2022	28/10/2016	40,57%	0,06%
		FCP ENKO CAPITAL GARANTI	D	10 000	13 452,01	08/09/2022	13 443,51	09/09/2022	21/09/2020	34,44%	-0,06%
		FCP PATRIMOINE	OMLT	10 000	11 223,78	08/09/2022	11 225,13	09/09/2022	18/10/2020	12,25%	0,01%
		FCP ENKO CAPITAL OBLIGATIONS	D	10 000	10 235,30	08/09/2022	10 235,94	09/09/2022	16/03/2021	2,36%	0,01%
SAPHIR ASSET MANAGEMENT	SGI BENIN	FCP SAPHIR DYNAMIQUE	D	5 000	5 499,84	08/09/2022	ND	ND	28/08/2017	-	-
		FCP SAPHIR QUIETUDE	OMLT	5 000	6 068,08	08/09/2022	ND	ND	28/08/2017	-	-
WAFI CAPITAL S.A.	SGI AGI BENIN	SICAV WAFI CAPITAL	D	10 000	8 333,39	02/08/2022	ND	ND	05/06/2020	-	-
SGO MALI FINANCES	SGI MALI SA	FCP NYESIGUI	D	10 000	11 874,15	07/09/2022	ND	ND	01/07/2018	-	-
HEBDOMADAIRES											
BNI GESTION	BNI FINANCES	FCP INITIATIVES SOLIDARITE	D	5 000	5 055,69	22/07/2022	5 096,52	12/08/2022	22/05/2013	1,93%	0,81%
		FCPE SODEFOR	D	2 500	7 540,13	22/07/2022	7 600,19	12/08/2022	18/12/2009	204,01%	0,80%
		FCP PAM ACTIONS	A	10 000	12 835,91	21/07/2022	12 814,93	28/07/2022	13/12/2017	28,15%	-0,16%
PhoenixAfrica Asset Management	Phoenix Capital Management	FCP PAM DIVERSIFIE EQUILIBRE	D	10 000	13 833,34	21/07/2022	13 811,38	28/07/2022	13/12/2017	38,11%	-0,16%
		FCP PAM DIVERSIFIE OBLIGATIONS	D	10 000	12 860,76	21/07/2022	12 859,71	28/07/2022	13/12/2017	28,60%	-0,01%
BOA ASSET MANAGEMENT	BOA CAPITAL SECURITIES	FCP Global Investors	D	25 000	29 519,54	26/08/2022	29 379,53	02/09/2022	Dec. 2012	17,52%	-0,47%
		FCP Boa Obligations	OMLT	10 000	11 995,08	26/08/2022	12 001,45	02/09/2022	Mars. 2017	20,01%	0,05%
		FCP Boa Actions	D	10 000	11 897,70	26/08/2022	11 799,52	02/09/2022	Julil. 2017	18,00%	-0,83%
NSIA AM	UBA CI	FCP Boa Rendement	OMLT	25 000 000	33 127 314,43	26/08/2022	33 143 020,34	02/09/2022	Dec. 2017	32,57%	0,05%
		EVLUTIS	D	5 000	4 379,98	02/09/2022	4 380,18	02/09/2022	16/12/2019	-12,40%	0,00%
BRM ASSET MANAGEMENT	IMPAXIS	FCP "SDE"	D	1 000	2 083,36	05/09/2014	ND	ND	14/03/2011	-	-
CGF GESTION	CGF BOURSE	FCPCR SONATEL	D	1 000	6 876,65	02/09/2022	6 867,34	09/09/2022	19/02/2004	586,73%	-0,14%
		IMPAXIS SECURITIES	D	1 000	1 807,30	01/09/2022	1 807,83	08/09/2022	16/02/2014	80,78%	0,03%
		FCPE SINI GNESSIGUI	D	1 000	1 477,75	31/08/2022	1 474,57	07/09/2022	25/02/2014	47,46%	-0,22%
		FCP EXPAT	OMLT	1 000	1 126,97	01/09/2022	1 125,62	08/09/2022	20/03/2019	12,56%	-0,12%
		FCP CAPITAL RETRAITE	D	1 000	1 144,43	31/08/2022	1 141,94	07/09/2022	20/03/2019	14,19%	-0,22%
		FCP RENTE PERPETUELLE	D	1 000	1 104,87	31/08/2022	1 102,85	07/09/2022	20/03/2019	10,28%	-0,18%
		FCP WALO	D	1 000	1 087,42	22/03/2021	1 091,92	29/03/2021	26/03/2019	9,19%	0,41%
		FCP DJOLOF	OMLT	1 000	1 138,57	30/08/2022	1 138,16	06/09/2022	26/03/2019	13,82%	-0,04%
		FCP DIASPORA	D	1 000	1 137,97	30/08/2022	1 137,50	06/09/2022	19/03/2019	13,75%	-0,04%
		FCP IFC-BOAD	OMLT	100 000	126 057,93	05/09/2022	126 119,51	12/09/2022	01/01/2018	26,12%	0,05%
CGF BOURSE	FCPE DP WORLD DAKAR	D	1 000	1 222,97	30/08/2022	1 222,56	06/09/2022	04/10/2016	22,26%	-0,03%	
EDC Asset Management	EDC Investment Corporation	FCP ECOBANK UEMOA DIVERSIFIE	D	5 000	7 565,00	10/08/2022	7 541,00	17/08/2022	19/09/2007	50,82%	-0,32%
		FCP ECOBANK UEMOA OBLIGATAIRE	OMLT	20 000	20 266,00	10/08/2022	20 284,00	17/08/2022	01/01/2018	1,42%	0,09%
		FCP ECOBANK UEMOA RENDEMENT	OMLT	1 000 000	1 613 645,00	10/08/2022	1 609 681,00	17/08/2022	10/10/2007	60,97%	-0,25%
BRIDGE ASSET MANAGEMENT	BRIDGE SECURITIES	FCP ECOBANK ACTIONS UEMOA	A	5 000	3 873,00	10/08/2022	3 838,00	17/08/2022	20/04/2016	-23,24%	-0,90%
		FCP BRIDGE CONFORT	OMLT	5 000	5 757,00	08/07/2022	5 756,00	15/07/2022	01/10/2019	15,12%	-0,02%
		FCP BRIDGE PROSPERITE	D	5 000	5 541,00	08/07/2022	5 518,00	15/07/2022	13/03/2018	10,36%	-0,42%
BRIDGE ASSET MANAGEMENT	BRIDGE SECURITIES	FCP BRIDGE INSTITUTIONNEL	D	25 000 000	28 447 713,00	08/07/2022	28 406 260,00	15/07/2022	02/11/2017	13,63%	-0,15%
SGO MALI FINANCES	SGI MALI SA	FCPE ORANGE MALI	D	10 000	28 617,11	31/08/2022	28 637,80				