

BRVM 10	158,52
Variation Jour	↓ -0,01 %
Variation annuelle	↑ 3,26 %



BULLETIN OFFICIEL DE LA COTE

N° 230

jeudi 1 décembre 2022

Site : www.brvm.org

BRVM Composite	191,61
Variation Jour	↓ -0,52 %
Variation annuelle	↓ -5,27 %

Evolution des indices

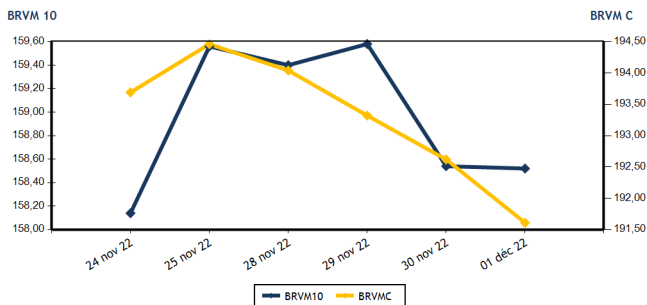

Volumes et valeurs transigés

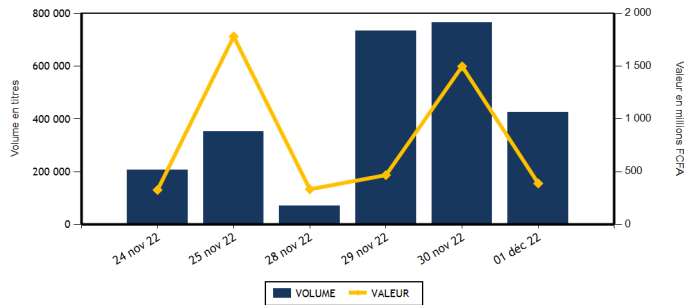

Actions	Niveau	Evol. Jour
Capitalisation boursière (FCFA)(Actions & Droits)	5 767 264 726 498	-0,53 %
Volume échangé (Actions & Droits)	420 578	-36,35 %
Valeur transigée (FCFA) (Actions & Droits)	343 176 484	-23,67 %
Nombre de titres transigés	40	0,00 %
Nombre de titres en hausse	9	-10,00 %
Nombre de titres en baisse	20	11,11 %
Nombre de titres inchangés	11	-8,33 %

Obligations	Niveau	Evol. Jour
Capitalisation boursière (FCFA)	8 710 720 774 847	0,00 %
Volume échangé	4 522	-95,69 %
Valeur transigée (FCFA)	45 107 975	-95,69 %
Nombre de titres transigés	7	16,67 %
Nombre de titres en hausse	1	-66,67 %
Nombre de titres en baisse	1	0,00 %
Nombre de titres inchangés	5	150,00 %

PLUS FORTES HAUSSES

Titres	Cours	Evol. Jour	Evol. annuelle
TOTAL SN (TTLS)	2 500	5,26 %	26,58 %
CFAO MOTORS CI (CFAC)	945	3,28 %	-20,59 %
SODE CI (SDCC)	4 650	2,65 %	8,27 %
ONATEL BF (ONTBF)	3 350	2,60 %	-15,08 %
SAPH CI (SPHC)	5 300	1,92 %	2,02 %

PLUS FORTES BAISES

Titres	Cours	Evol. Jour	Evol. annuelle
CIE CI (CIEC)	1 850	-7,50 %	-2,37 %
SICOR CI (SICC)	6 200	-7,46 %	21,09 %
FILTISAC CI (FTSC)	1 110	-7,11 %	-33,93 %
SUCRIVOIRE (SCRC)	905	-6,70 %	-5,73 %
SICABLE CI (CABC)	1 000	-6,54 %	-1,48 %

INDICES SECTORIELS

Base = 100 au 14 juin 1999	Nombre de sociétés	Valeur	Evol. Jour	Evol. annuelle	Volume	Valeur	PER moyen
BRVM - INDUSTRIE	11	93,91	-1,51 %	-14,71 %	9 895	17 788 560	23,96
BRVM - SERVICES PUBLICS	4	458,20	0,19 %	2,08 %	14 042	170 775 960	8,28
BRVM - FINANCES	15	70,76	-1,46 %	-8,26 %	373 129	107 669 179	6,74
BRVM - TRANSPORT	2	307,10	0,00 %	-50,64 %	11 907	14 363 790	4,88
BRVM - AGRICULTURE	5	281,99	-0,13 %	15,90 %	3 356	20 633 930	5,54
BRVM - DISTRIBUTION	7	376,69	1,99 %	-7,54 %	8 134	11 830 140	27,17
BRVM - AUTRES SECTEURS	1	1 227,71	-0,50 %	36,30 %	115	114 925	11,95
BRVM - PETITES CAPITALISATIONS	-	-	-	-	-	-	-

Indicateurs	1er et 2è Comp.	BRVM PC
PER moyen du marché	7,55	
Taux de rendement moyen du marché	7,92	
Taux de rentabilité moyen du marché	7,57	
Nombre de sociétés cotées	45	
Nombre de lignes obligataires	108	
Volume moyen annuel par séance	1 002 634,00	
Valeur moyenne annuelle par séance	1 929 474 687,73	

Indicateurs	1er et 2è Comp.	BRVM PC
Ratio moyen de liquidité	7,77	
Ratio moyen de satisfaction	74,23	
Ratio moyen de tendance	955,02	
Ratio moyen de couverture	10,47	
Taux de rotation moyen du marché	0,04	
Prime de risque du marché	7,34	
Nombre de SGI participantes	28	

Définitions

Volume moyen annuel par séance = Valeur annuel échangé / nombre de séances
 Valeur moyenne annuelle par séance = Valeur annuelle échangée / nombre de séances
 Ratio moyen de liquidité = Moyenne des ratios de liquidité (Titres échangés / Volume des ordres de vente)
 Ratio moyen de satisfaction = Moyenne des ratios de satisfaction (Titres échangés / Volume des ordres d'achat)
 Ratio moyen de tendance = Moyenne des ratios de tendance (Volume des ordres d'achat / Volume des ordres de vente)
 Ratio moyen de couverture = Moyenne des ratios de couverture (Volume des ordres de vente / Volume des ordres d'achat)

Taux moyen de rotation = moyenne des taux de rotation des actions cotées (volume transigé / capi flottante)
 PER moyen du marché = moyenne des PER des actions cotées ayant un PER positif
 Taux de rendement moyen = moyenne des taux de rendement des actions cotées ayant distribué un dividende
 Taux de rentabilité moyen = moyenne des taux de rentabilité des actions cotées
 Prime de risque du marché = (1 / le PER moyen du marché) - le taux de référence actuel des emprunts d'Etat



BRVM - BOURSE REGIONALE DES VALEURS MOBILIERES
 BRVM - Société Anonyme au capital de 3.062.040.000 CFA - RC : CI - ABJ - 1997 - B - 208435 - CC : 9819725 - E
 Siège Social : Abidjan - CÔTE D'IVOIRE. Adresse : 18, Rue Joseph ANOMA (Rue des Banques) - Abidjan
 Tél : +225 20 32 66 85 / 86, Fax : +225 20 32 66 84, Mail : brvm@brvm.org, Site Web : www.brvm.org

MARCHE DES ACTIONS

Symbole	Titre	Cours Précédent	Cours du jour		Variation jour	Séance de cotation		Cours Référence	Variation de l'année précédente	Dernier dividende payé		Rdt. Net	PER
			Ouv.	Clôt.		Volume	Valeur			Montant net	Date		
SECTEUR - INDUSTRIE		93,91	points		↓ -1,51 %								
CABC	SICABLE CI	1 070	1 100	1 000	-6,54 %	5 180	5 625 900	1 000	-1,48 %	69,00	2-août-22	6,90 %	147,65
FTSC	FILTISAC CI	1 195	1 200	1 110	-7,11 %	1 106	1 251 350	1 110	-33,93 %	235,00	30-juil.-21	21,17 %	
NEIC	NEI-CEDA CI	715	NC	NC	0,00 %			715	14,40 %	9,00	28-juin-01		9,31
NTLC	NESTLE CI	7 095	6 770	7 200	1,48 %	331	2 331 505	7 200	56,35 %	856,80	2-août-22	11,90 %	7,47
SEMC	CROWN SIEM CI	645	645	640	-0,78 %	370	237 035	640	-16,34 %	14,40	28-déc.-21	2,25 %	6,76
SIVC	AIR LIQUIDE CI	730	730	700	-4,11 %	460	328 300	700	-21,79 %	63,00	29-sept.-17		
SLBC	SOLIBRA CI	88 000	85 000	85 000	-3,41 %	18	1 530 000	85 000	-45,51 %	4 050,00	12-août-22	4,76 %	6,35
SMBC	SMB CI	6 750	6 705	6 710	-0,59 %	583	3 907 185	6 710	-2,75 %	720,00	24-août-22	10,73 %	5,57
STBC	SITAB CI	5 100	5 100	4 950	-2,94 %	218	1 105 650	4 950	-19,90 %	445,12	21-juil.-22	8,99 %	9,36
UNLC	UNILEVER CI	7 030	NC	NC	0,00 %			7 030	43,76 %	1 233,00	9-juil.-12		10,60
UNXC	UNIWAX CI	905	905	850	-6,08 %	1 629	1 471 635	850	-57,50 %	60,75	29-juil.-22	7,15 %	12,59
TOTAL						9 895	17 788 560						23,96
SECTEUR - SERVICES PUBLICS		458,20	points		↑ 0,19 %								
CIEC	CIE CI	2 000	1 850	1 850	-7,50 %	683	1 298 240	1 850	-2,37 %	153,16	25-juil.-22	8,28 %	10,62
ONTBF	ONATEL BF	3 265	3 265	3 350	2,60 %	287	948 070	3 350	-15,08 %	416,58	15-juin-22	12,44 %	7,04
SDCC	SODE CI	4 530	4 700	4 650	2,65 %	2 228	10 031 400	4 650	8,27 %	432,00	21-oct.-22	9,29 %	9,62
SNTS	SONATEL SN	14 700	14 600	14 750	0,34 %	10 844	158 498 250	14 750	5,55 %	1 400,00	18-mai-22	9,49 %	5,84
TOTAL						14 042	170 775 960						8,28
SECTEUR - FINANCES		70,76	points		↓ -1,46 %								
BICC	BICI CI	6 385	NC	NC	0,00 %			6 385	-13,72 %	518,00	15-juil.-22	8,11 %	11,08
BOAB	BANK OF AFRICA BN	5 950	5 900	5 945	-0,08 %	911	5 374 945	5 945	12,17 %	546,00	25-mai-22	9,18 %	7,24
BOABF	BANK OF AFRICA BF	5 200	5 200	5 200	0,00 %	42	218 400	5 200	-16,13 %	448,00	4-mai-22	8,62 %	5,38
BOAC	BANK OF AFRICA CI	3 700	3 700	3 700	0,00 %	6 604	24 254 800	3 700	-36,81 %	374,00	28-avr.-22	10,11 %	4,45
BOAM	BANK OF AFRICA ML	1 355	1 355	1 355	0,00 %	969	1 313 205	1 355	-8,75 %	271,00	15-mai-19		11,83
BOAN	BANK OF AFRICA NG	5 590	5 590	5 590	0,00 %	47	262 640	5 590	9,61 %	567,30	12-mai-22	10,15 %	7,73
BOAS	BANK OF AFRICA SENEGAL	2 420	2 415	2 420	0,00 %	3 854	9 106 980	2 420	2,98 %	161,01	1-juin-21	6,65 %	5,25
CBIBF	CORIS BANK INTERNATIONAL	8 495	8 495	8 200	-3,47 %	155	1 274 025	8 200	-21,90 %	448,00	6-juil.-22	5,46 %	5,64
ECOC	ECOBANK COTE D'IVOIRE	4 780	4 705	4 780	0,00 %	6 570	30 901 815	4 780	-0,10 %	420,30	29-avr.-22	8,79 %	7,67
ETIT	ECOBANK TRANS. INCORP. TG	20	19	19	-5,00 %	347 576	6 604 444	19	5,56 %	0,90	20-juin-22	4,74 %	1,77
NSBC	NSIA BANQUE COTE D'IVOIRE	4 400	4 395	4 205	-4,43 %	3 991	16 891 415	4 205	-32,01 %	77,69	27-juil.-20	1,85 %	4,39
ORGT	ORAGROUP TOGO	2 940	2 950	2 940	0,00 %	827	2 439 200	2 940	-29,83 %	59,52	17-juil.-20	2,02 %	10,31
SAFC	SAFCA CI	890	890	890	0,00 %	73	64 970	890	4,71 %	23,04	29-juil.-11		
SGBC	SOCIETE GENERALE COTE D'IVOIRE	11 500	11 505	11 500	0,00 %	341	3 882 225	11 500	8,54 %	1 004,93	10-juin-22	8,74 %	5,31
SIBC	SOCIETE IVOIRIENNE DE BANQUE	4 350	4 350	4 310	-0,92 %	1 169	5 080 115	4 310	8,16 %	405,00	30-juin-22	9,40 %	6,33
TOTAL						373 129	107 669 179						6,74
SECTEUR - TRANSPORT		307,10	points		→ 0,00 %								
SDSC	BOLLORE	1 250	1 230	1 250	0,00 %	11 907	14 363 790	1 250	-51,36 %	130,00	23-juin-22	10,40 %	4,88
SVOC	MOVIS CI	2 395	SP	SP	0,00 %			2 395	0,00 %	270,00	5-juil.-99		
TOTAL						11 907	14 363 790						4,88

MARCHE DES ACTIONS

Symbole	Titre	Cours Précédent	Cours du jour		Variation jour	Séance de cotation		Cours Référence	Variation de l'année précédente	Dernier dividende payé		Rdt. Net	PER
			Ouv.	Clôt.		Volume	Valeur			Montant net	Date		
SECTEUR - AGRICULTURE		281,99	points		↓	-0,13 %							
PALC	PALM CI	9 800	9 860	9 700	-1,02 %	1 834	17 829 225	9 700	38,77 %	1 236,34	31-août-22	12,75 %	3,53
SCRC	SUCRIVOIRE	970	970	905	-6,70 %	1 224	1 115 650	905	-5,73 %	40,50	20-août-21	4,48 %	
SICC	SICOR CI	6 700	6 200	6 200	-7,46 %	30	186 000	6 200	21,09 %	1 919,00	25-sept.-00		3,76
SOGC	SOGB CI	5 685	5 370	5 685	0,00 %	248	1 397 055	5 685	13,70 %	541,81	21-juil.-22	9,53 %	8,34
SPHC	SAPH CI	5 200	5 300	5 300	1,92 %	20	106 000	5 300	2,02 %	365,40	4-août-22	6,89 %	6,53
TOTAL						3 356	20 633 930						5,54
SECTEUR - DISTRIBUTION		376,69	points		↑	1,99 %							
ABJC	SERVAIR ABIDJAN CI	1 475	1 410	1 465	-0,68 %	295	418 475	1 465	-16,29 %	57,73	24-août-22	3,94 %	16,77
BNBC	BERNABE CI	2 100	NC	NC	0,00 %			2 100	-3,45 %	45,00	19-juil.-19		87,04
CFAC	CFAO MOTORS CI	915	945	945	3,28 %	4 199	3 864 680	945	-20,59 %	69,47	2-août-22	7,35 %	25,54
PRSC	TRACTAFRIC MOTORS CI	3 150	3 190	3 190	1,27 %	151	481 690	3 190	-24,05 %	175,86	30-août-22	5,51 %	10,65
SHEC	VIVO ENERGY CI	770	715	765	-0,65 %	445	322 590	765	-11,05 %	29,00	28-oct.-22	3,79 %	20,42
TTLC	TOTAL CI	2 195	2 190	2 200	0,23 %	2 416	5 256 830	2 200	4,76 %	159,29	25-août-22	7,24 %	12,43
TTLS	TOTAL SN	2 375	2 375	2 500	5,26 %	628	1 485 875	2 500	26,58 %	187,30	22-juil.-22	7,49 %	17,35
TOTAL						8 134	11 830 140						27,17
AUTRES SECTEURS		1 227,71	points		↓	-0,50 %							
STAC	SETAO CI	1 000	1 000	995	-0,50 %	115	114 925	995	36,30 %	66,15	18-juil.-22	6,65 %	11,95
TOTAL						115	114 925						11,95
TOTAL - Marché des actions						420 578	343 176 484						

MARCHE DES DROITS

Symbole	Titre	Cours Précédent	Cours du jour		Variation jour	Séance de cotation		Cours Référence	Variation depuis l'origine	Parité	Periode de négociation	
			Ouv.	Clôt.		Volume	Valeur				Début	fin
TOTAL												
TOTAL - Marché des droits												

TROISIEME COMPARTIMENT - BRVM PETITES CAPITALISATIONS

Symbole	Titre	Cours Précédent	Cours du jour		Variation jour	Séance de cotation		Cours Référence	Variation depuis l'origine
			Ouv.	Clôt.		Volume	Valeur		
TOTAL									
TOTAL - 3ème Compartiment - BRVM PC									

Légende:
 (d) Ex-dividende (V) Variation par rapport au cours de référence
 Cours du jour: Ouv.: Ouverture Clôt.: Clôture Moy.: Moyen
 Mentions : NC: Non Coté Ex-c: Ex-coupon Ex-d: Ex-droit SP: Suspendu Val-T: Valeur Théorique
 PER = Cours / BNPA selon les données disponibles Rdt. Net: Rendement net (DNPA / Cours)
 Comp.: 1 - Premier Compartiment 2 - Second Compartiment 3 - Compartiment de croissance
 Ratio de liquidité = Titres échangés / Volume des ordres de vente
 : Progression de l'indice sectoriel : Stabilité de l'indice sectoriel : Recul de l'indice sectorie

MARCHE DES OBLIGATIONS

Symbole	Titre	Valeur nominale	Cours Précédent	Cours du jour	Cours Référence	Séance de cotation	Coupon couru	Coupon d'intérêt	Coupon d'intérêt	Eché.	Type Amort
						Volume	Valeur	Période	Montant net		
OBLIGATIONS D'ETAT											
EOM.01	ETAT DU MALI 6.20% 2016-2023	1 665	1 665	NC	1 665		54,30	A	103,23	23-mai-23	ACD
EOM.02	Etat du Mali 6.50% 2017-2024	4 000	4 000	NC	4 000		160,27	A	260,00	20-avr.-23	AC
EOM.03	ETAT DU MALI 6,50 % 2018-2025	6 000	6 000	NC	6 000		81,21	A	520,00	5-oct.-23	AC
EOM.04	ETAT DU MALI 6,50% 2019-2027	10 000	10 000	NC	10 000		252,88	A	650,00	12-juil.-23	AC
EOM.05	ETAT DU MALI 6,50% 2020-2028	10 000	10 000	NC	10 000		443,42	A	650,00	27-mars-23	ACD
EOM.06	ETAT DU MALI 6,50% 2020-2027	10 000	10 000	NC	10 000		1,78	A	650,00	30-nov.-23	AC
EOM.07	ETAT DU MALI 6.50% 2021-2031	10 000	9 999	NC	9 999		407,81	A	650,00	16-avr.-23	AC
EOM.08	ETAT DU MALI 6,20 % 2022-2032	10 000	10 200	NC	10 200		144,38	A	620,00	7-sept.-23	ACD
EOS.05	ETAT SENEGAL 6.50% 2013-2023	10 000	10 800	NC	10 800		220,79	S	325,00	29-janv.-23	ACD
EOS.07	ETAT SENEGAL 6.30% 2015-2025	10 000	10 500	NC	10 500		10,36	S	312,41	25-mai-23	ACD
TPBF.010	TPBF 6,50% 2020 - 2028	9 167	9 900	NC	9 900		129,28	S	325,00	20-mars-23	ACD
TPBF.011	TPBF 6,50 % 2020-2028	10 000	10 000	NC	10 000		256,11	S	325,00	9-janv.-23	ACD
TPBF.012	TPBF 6.50% 2021-2031	10 000	10 700	NC	10 700		120,30	S	325,00	25-mars-23	ACD
TPBF.013	TPBF 6,50 % 2021 - 2031	10 000	10 250	NC	10 250		261,41	S	325,00	6-janv.-23	ACD
TPBF.04	TPBF 6.50% 2017-2027	10 000	10 100	NC	10 100		219,04	S	327,67	31-janv.-23	ACD
TPBF.05	TPBF 6,50% 2017-2024	10 000	10 700	NC	10 700		275,27	S	325,00	29-déc.-22	ACD
TPBF.06	TPBF 6.50% 2018-2025	10 000	10 500	NC	10 500		317,03	S	324,11	5-déc.-22	ACD
TPBF.07	TPBF 6,50% 2018- 2025	10 000	10 000	NC	10 000		28,73	S	325,00	15-mai-23	AC
TPBF.08	TPBF 6,50% 2019-2027	10 000	10 000	NC	10 000		44,52	S	322,33	6-mai-23	ACD
TPBF.09	TPBF 6,50% 2019 - 2027	10 000	10 700	NC	10 700		96,43	S	325,00	8-avr.-23	ACD
TPBJ.03	TPBJ 6,50% 2020-2028	10 000	10 000	NC	10 000		174,52	A	650,00	25-août-23	AC
TPBJ.04	TPBJ 5,50 % 2022-2037	10 000	10 000	NC	10 000		414,38	A	550,00	1-mars-23	AC
TPBJ.05	TPBJ 5,85 % 2022-2042	10 000	10 000	NC	10 000		440,75	A	585,00	1-mars-23	ACD
TPBJ.06	TPBJ 5,75% 2022-2037	10 000	10 000	NC	10 000		198,49	A	575,00	28-juil.-23	ACD
TPCI.017	TPCI 3% 2014-2024	10 000	10 000	NC	10 000		135,25	S	150,00	19-déc.-22	ACD
TPCI.019	TPCI 5.99% 2015-2025	10 000	10 050	NC	10 050		329,86	A	599,00	14-mai-23	ACD
TPCI.021	TPCI 6% 2016-2028	10 000	10 000	NC	10 000		389,59	A	600,00	8-avr.-23	ACD
TPCI.022	TPCI 5.90% 2016 - 2026	10 000	10 000	NC	10 000		273,18	A	590,00	15-juin-23	ACD
TPCI.023	TPCI 5.90% 2016-2026	10 000	10 215	NC	10 215		22,63	A	590,00	17-nov.-23	ACD
TPCI.024	TPCI 6.25% 2017-2029	10 000	10 800	NC	10 800		106,46	S	312,50	31-mars-23	ACD
TPCI.025	TPCI 5,95% 2017-2024 A	10 000	10 000	NC	10 000		62,12	S	297,50	24-avr.-23	ACD
TPCI.026	TPCI 5,95% 2017-2024 B	10 000	10 000	NC	10 000		34,52	S	297,50	10-mai-23	ACD
TPCI.027	TPCI 6% 2017-2025	10 000	10 250	NC	10 250		254,10	S	300,00	29-déc.-22	ACD
TPCI.028	TPCI 6% 2018 - 2026	10 000	10 700	NC	10 700		198,90	A	600,00	2-août-23	ACD
TPCI.029	TPCI 6% 2018-2026	10 000	10 000	NC	10 000		70,68	A	600,00	19-oct.-23	ACD
TPCI.030	TPCI 5,95% 2018-2025	7 000	7 014	NC	7 014		195,13	S	208,82	13-déc.-22	ACD
TPCI.031	TPCI 5,75% 2019 - 2026	10 000	10 230	NC	10 230		258,36	A	575,00	20-juin-23	ACD
TPCI.032	TPCI 2,23% 2019-2026	10 000		NC			100,20	A	223,00	20-juin-23	ACD
TPCI.033	TPCI 5.75% 2019-2026	8 000	8 560	NC	8 560		322,63	A	460,00	20-mars-23	ACD
TPCI.034	TPCI 6% 2019-2029	8 750	8 750	NC	8 750		368,22	A	525,00	20-mars-23	ACD
TPCI.035	TPCI 5,75% 2019 -2026	10 000	10 200	10 250	10 250	2	20 500	A	575,00	11-juil.-23	ACD
TPCI.036	TPCI 5,75% 2019- 2026	10 000	10 000	NC	10 000		160,68	A	575,00	21-août-23	ACD
TPCI.037	TPCI 5,80% 2019-2026	10 000	10 000	NC	10 000		575,23	A	580,00	4-déc.-22	ACD
TPCI.038	TPCI 5,75% 2019-2026	10 000	10 000	10 000	10 000	2	16 000	A	575,00	4-déc.-22	ACD
TPCI.039	TPCI 5,75% 2019 - 2026	8 000	8 560	NC	8 560		645,89	A	575,00	17-oct.-22	ACD
TPCI.040	TPCI 5,75% 2019-2026	10 000	10 200	NC	10 200		511,99	A	575,00	10-janv.-23	ACD
TPCI.041	TPCI 5,80% 2020-2027	10 000	10 700	NC	10 700		438,58	A	580,00	28-févr.-23	ACD
TPCI.042	TPCI 5,90% 2020-2030	10 000	10 400	10 300	10 300	2	20 600	A	590,00	28-févr.-23	ACD
TPCI.043	TPCI 5,90% 2020 - 2030	10 000	10 200	10 200	10 200	2	20 400	A	590,00	23-avr.-23	ACD
TPCI.044	TPCI 5,80% 2020 - 2027	10 000	10 100	NC	10 100		352,77	A	580,00	23-avr.-23	ACD
TPCI.045	TPCI 5,80% 2020 -2027	10 000	10 000	NC	10 000		266,96	A	580,00	16-juin-23	ACD
TPCI.046	TPCI 5,90% 2020 - 2030	10 000	10 200	NC	10 200		271,56	A	590,00	16-juin-23	ACD
TPCI.047	TPCI 5,80% 2020 - 2027	10 000	10 250	NC	10 250		266,96	A	580,00	16-juin-23	ACD
TPCI.048	TPCI 5,80% 2020- 2027	10 000	10 000	NC	10 000		198,63	A	580,00	29-juil.-23	ACD
TPCI.049	TPCI 5,90% 2020- 2030	10 000	10 085	NC	10 085		202,05	A	590,00	29-juil.-23	ACD
TPCI.050	TPCI 5,90% 2020-2030	10 000	10 000	NC	10 000		153,56	A	590,00	28-août-23	ACD
TPCI.051	TPCI 5,80% 2020-2027	10 000	10 000	NC	10 000		95,34	A	580,00	2-oct.-23	ACD
TPCI.052	TPCI 5,90 % 2020-2030	10 000	10 300	NC	10 300		96,99	A	590,00	2-oct.-23	ACD
TPCI.053	TPCI 5,80% 2020-2027	10 000	10 600	NC	10 600		54,03	A	580,00	28-oct.-23	ACD
TPCI.054	TPCI 5,90% 2020-2030	10 000	10 000	NC	10 000		54,96	A	590,00	28-oct.-23	ACD

jeudi 1 décembre 2022

TPCI.055	TPCI 5,80% 2020 -2027	10 000	10 500	NC	10 500			543,45	A	580,00	24-déc.-22	ACD
TPCI.056	TPCI 5,90% 2020- 2030	10 000	10 700	NC	10 700			552,82	A	590,00	24-déc.-22	ACD
TPCI.057	TPCI 5,80% 2020-2027	10 000	10 000	NC	10 000			17,48	A	580,00	20-nov.-23	ACD
TPCI.058	TPCI 5,80% 2021-2028	10 000	10 000	NC	10 000			424,27	A	580,00	9-mars-23	ACD
TPCI.059	TPCI 5,90% 2021-2031	10 000	10 500	NC	10 500			431,59	A	590,00	9-mars-23	ACD
TPCI.060	TPCI 5,80% 2021-2028	10 000	10 050	NC	10 050			320,99	A	580,00	13-mai-23	ACD
TPCI.061	TPCI 5,90% 2021-2031	10 000	10 050	NC	10 050			326,52	A	590,00	13-mai-23	ACD
TPCI.062	TPCI 5,80 % 2021 -2028	10 000	10 700	NC	10 700			244,71	A	580,00	30-juin-23	ACD
TPCI.063	TPCI 5,90% 2021 -2031	10 000	10 000	NC	10 000			248,93	A	590,00	30-juin-23	ACD
TPCI.064	TPCI 5,80 % 2021 - 2028	10 000	10 180	NC	10 180			170,03	A	580,00	16-août-23	ACD
TPCI.065	TPCI 5,90% 2021-2031	10 000	10 000	NC	10 000			100,22	A	590,00	30-sept.-23	ACD
TPCI.066	TPCI 5,90% 2021-2031	10 000	9 845	NC	9 845			42,03	A	590,00	5-nov.-22	ACD
TPCI.067	TPCI 5,90 % 2021-2036	10 000	10 500	NC	10 500			565,75	A	590,00	16-déc.-22	ACD
TPCI.068	TPCI 5,90 % 2022-2037	10 000	10 005	NC	10 005			489,78	A	590,00	1-févr.-23	ACD
TPCI.069	TPCI 5,75 % 2022-2037	10 000	9 999	NC	9 999			400,14	A	575,00	22-mars-23	ACD
TPCI.070	TPCI 5,75 % 2022-2037	10 000	10 000	NC	10 000			340,27	A	575,00	29-avr.-23	ACD
TPCI.071	TPCI 5,65% 2022-2032	10 000	10 000	NC	10 000			261,60	A	565,00	15-juin-23	ACD
TPCI.072	TPCI 5,65% 2022-2029	10 000	10 000	NC	10 000			193,49	A	565,00	29-juil.-23	ACD
TPCI.073	TPCI 5,75% 2022-2032	10 000	10 000	NC	10 000			196,92	A	575,00	29-juil.-23	ACD
TPCI.074	TPCI 5,85% 2022-2042	10 000	10 000	NC	10 000			200,34	A	585,00	29-juil.-23	ACD
TPNE.01	TRESOR PUBLIC DU NIGER 6,50% 2019-2026	10 000	10 800	NC	10 800			441,64	A	650,00	28-mars-23	ACD
TPNE.02	TRESOR PUBLIC DU NIGER 6,50% 2019 - 2026	10 000	10 800	NC	10 800			217,26	A	650,00	1-août-23	ACD
TPNE.03	TRESOR PUBLIC DU NIGER 6,5% 2020-2027	10 000	10 800	NC	10 800			219,04	A	650,00	31-juil.-23	ACD
TPNE.04	TRESOR PUBLIC DU NIGER 6,30% 2021-2031	10 000	10 500	NC	10 500			170,88	A	630,00	24-août-23	ACD
TPNE.05	TPNE 6,15 % 2022-2034	10 000	10 350	NC	10 350			304,97	A	615,00	3-juin-23	ACD
TOTAL						8		77 500				

OBLIGATIONS REGIONALES

BIDC.04	BIDC-EBID 6.10% 2017-2027	6 250	6 750	NC	6 750			175,48	A	381,25	16-juin-23	ACD
BIDC.05	BIDC-EBID 6,40% 2019-2026	10 000	10 500	NC	10 500			246,96	S	320,00	12-janv.-23	ACD
BIDC.06	BIDC-EBID 6,50 % 2021-2028	10 000	10 800	10 800	10 800	4 356	43 564 000	23,15	S	322,33	18-mai-23	ACD
BIDC.07	BIDC-EBID 5,90% 2022-2029	10 000	10 300	NC	10 300			282,88	S	295,81	9-déc.-22	ACD
CRRH.02	CRRH-UEMOA 6.10% 2012-2024	10 000	10 000	NC	10 000			227,09	S	305,00	17-janv.-23	AC
CRRH.03	CRRH-UEMOA 6% 2013-2023	10 000	10 000	NC	10 000			59,34	S	300,00	26-avr.-23	AC
CRRH.04	CRRH-UEMOA 6% 2014-2024	10 000	10 000	NC	10 000			252,46	S	300,00	30-déc.-22	AC
CRRH.05	CRRH-UEMOA 5.85% 2015-2025	10 000	10 000	NC	10 000			240,41	S	294,90	4-janv.-23	AC
CRRH.06	CRRH-UEMOA 5.85% 2016-2026	10 000	10 230	NC	10 230			240,04	S	292,50	3-janv.-23	ACD
CRRH.07	CRRH-UEMOA 5.95% 2017-2029	5 833	5 833	NC	5 833			14,38	S	185,94	17-mai-23	AC
CRRH.08	CRRH-UEMOA 5.95% 2018-2030	7 083	7 083	NC	7 083.33			187,70	S	210,73	21-déc.-22	AC
CRRH.09	CRRH-UEMOA 6.05% 2018-2033	7 667	7 667	NC	7 667			206,57	S	231,92	21-déc.-22	AC
TOTAL						4 356	43 564 000					

OBLIGATIONS PRIVEES

BHSN.01	DIASPORA BONDS BHS 6,25% 2019-	10 000	10 800	NC	10 800			246,58	S	315,07	10-janv.-23	ACD
FNSBC.01	FCTC NSIA BANQUE 7 % 2020-2025	5 556	5 558	5 558	5 558.33	27	150 075	79,57	T	95,28	16-déc.-22	ACD
FORBT.01	FCTC ORABANK 7 % 2021-2026	9 444	10 200	NC	10 200			113,91	T	161,97	28-déc.-22	ACD
FTIMC.01	FCTC TEYLIOM IMMO 7 % 2021-2028	9 583	8 865	NC	8 864.58			151,71	T	164,35	8-déc.-22	ACD
ORGT.02	ORAGROUP SA 7,15% 2021-2028	10 000	10 400	10 400	10 400	131	1 316 400	70,71	S	357,50	26-avr.-23	ACD
PADS.03	PAD 6,60% 2020-2027	10 000	10 000	NC	10 000			77,97	S	330,00	19-avr.-23	ACD
SNLC.01	SENELEC 6,50% 2018-2025	5 000	5 400	NC	5 400			58,36	S	162,50	27-mars-23	AC
SNTS.02	SONATEL 6,50% 2020-2027	10 000	10 800	NC	10 800			227,24	S	302,99	16-janv.-23	ACD
TOTAL						158	1 466 475					

SUKUK ET TITRES ASSIMILES

SUKCI.S2	SUKUK CI 5.75% 2016-2023	10 000	10 800	NC	10 800			135,76	S	289,10	7-mars-23	ACD
SUKSN.S2	SUKUK SN 6% 2016-2026	10 000	10 800	NC	10 800			213,33	S	306,67	26-janv.-23	ACD
SUKTG.S1	SUKUK TG 6.5% 2016-2026	10 000	10 800	NC	10 800			217,76	S	377,99	17-févr.-23	ACD
TOTAL						0	0					

TOTAL - Marché des obligations

4 522 45 107 975

Légende :
 (#) (*) Ex-Coupon couru (#) Cours de référence amorti / Coupon couru Ex-c (#) Ex-marge de profits
 Cours du jour: Ouv.: Ouverture Clôt.: Clôture Moy.: Moyen
 Type Amort: Type d'amortissement IF: In Fine AC: Amortissement Constant AD: Amortissement Dégressif ACD: Amortissement Constant Différé
 Période: Périodicité de paiement des coupons A: Annuelle S: Semestrielle T: Trimestrielle
 Eché.: Échéance de paiement des intérêts
 Mentions: NC: Non Coté Ex-c: Ex-coupon ou Ex-droit SP: Suspendu

INFORMATIONS

OPERATIONS EN COURS

Emetteur	Opération
TPBF	Première cotation - TPBF 6,30 % 2022-2034 - Première cotation le 02 décembre 2022
TPBF	Première cotation - TPBF 6,30 % 2022-2034 - Première cotation le 15 décembre 2022

AVIS

Entité	N°	Nature	Objet
--------	----	--------	-------

COMMUNIQUES

Emetteur	N°	Nature	Objet
BOLLORE TRANSPORT & LOGISTICS	20221201	Communiqué	Evolution de l'actionariat de contrôle indirect - BOLLORE TRANSPORT & LOGISTICS CI

QUANTITES RESIDUELLES

MARCHE DES ACTIONS

Symbole	Titre	Quantité résiduelle à l'achat	Cours Achat / Vente			Quantité résiduelle à la vente	Cours de Référence
ABJC	SERVAIR ABIDJAN CI	10	1,400	/	1,465	1 421	1 465
BICC	BICI CI			/	6,380	157	6 385
BNBC	BERNABE CI			/	Marché	100	2 100
BOAB	BANK OF AFRICA BN	119	5,800	/	5,945	1 299	5 945
BOABF	BANK OF AFRICA BF	10	5,100	/	5,150	500	5 200
BOAC	BANK OF AFRICA CI	1 425	3,580	/	3,700	1 620	3 700
BOAM	BANK OF AFRICA ML	890	1,355	/	1,400	139	1 355
BOAN	BANK OF AFRICA NG	29	5,500	/	5,590	59	5 590
BOAS	BANK OF AFRICA SENEGAL	3	2,420	/	2,495	10	2 420
CABC	SICABLE CI	1 664	1,000	/			1 000
CBIBF	CORIS BANK INTERNATIONAL	10	8,150	/	8,200	150	8 200
CFAC	CFAO MOTORS CI	1 950	920	/	945	272	945
CIEC	CIE CI			/	1,850	432	1 850
ECOC	ECOBANK COTE D'IVOIRE	5	4,615	/	4,780	533	4 780
ETIT	ECOBANK TRANS. INCORP. TG			/	Marché	516 593	19
FTSC	FILTISAC CI			/	1,110	832	1 110
NEIC	NEI-CEDA CI			/	705	75	715
NSBC	NSIA BANQUE COTE D'IVOIRE	3 825	4,205	/	4,230	125	4 205
NTLC	NESTLE CI			/	Marché	45	7 200
ONTBF	ONATEL BF	148	3,350	/	3,390	18	3 350
ORGT	ORAGROUP TOGO	4	2,900	/	2,940	3	2 940
PALC	PALM CI	2	9,700	/	9,800	124	9 700
PRSC	TRACTAFRIC MOTORS CI			/	3,190	949	3 190
SAFC	SAFCA CI			/	890	501	890
SCRC	SUCRIVOIRE	398	905	/	970	58	905
SDCC	SODE CI	105	4,530	/	4,650	161	4 650
SDSC	BOLLORE	712	1,200	/	1,250	3 780	1 250
SEMC	CROWN SIEM CI	5	625	/	640	2 877	640
SGBC	SOCIETE GENERALE COTE D'IVOIRE	15	11,100	/	11,500	29	11 500
SHEC	VIVO ENERGY CI			/	Marché	1 268	765
SIBC	SOCIETE IVOIRIENNE DE BANQUE	1	4,310	/	4,350	157	4 310
SICC	SICOR CI			/	Marché	43	6 200
SIVC	AIR LIQUIDE CI	494	700	/	730	2 445	700
SLBC	SOLIBRA CI	95	85,000	/	90,000	6	85 000
SMBC	SMB CI	20	6,715	/	6,750	82	6 710
SNTS	SONATEL SN	15	14,600	/	14,750	1 505	14 750
SOGC	SOGB CI	87	5,370	/	5,685	1 598	5 685
SPHC	SAPH CI			/	5,300	480	5 300
STAC	SETAO CI			/	995	48	995
STBC	SITAB CI	487	4,950	/	5,100	601	4 950
SVOC	MOVIS CI			/			2 395
TTLC	TOTAL CI	26	2,035	/	2,200	3 391	2 200
TTLS	TOTAL SN	1 679	2,400	/	2,500	49	2 500
UNLC	UNILEVER CI	3	6,505	/	7,030	44	7 030
UNXC	UNIWAX CI	251	850	/	890	1 442	850

QUANTITES RESIDUELLES

MARCHE DES DROITS

Symbole	Titre	Quantité résiduelle à l'achat	Cours Achat / Vente	Quantité résiduelle à la vente	Cours de Référence
---------	-------	-------------------------------	---------------------	--------------------------------	--------------------

TROISIEME COMPARTIMENT - BRVM PETITES CAPITALISATIONS

Symbole	Titre	Quantité résiduelle à l'achat	Cours Achat / Vente	Quantité résiduelle à la vente	Cours de Référence
---------	-------	-------------------------------	---------------------	--------------------------------	--------------------

QUANTITES RESIDUELLES

MARCHE DES OBLIGATIONS

Symbole	Titre	Quantité résiduelle à l'achat	Cours Achat / Vente	Quantité résiduelle à la vente	Cours de Référence
BHSN.01	DIASPORA BONDS BHS 6,25% 2019-		/ 10,800	134	10 800
FNSBC.01	FCTC NSIA BANQUE 7 % 2020-2025	133	5,558.33 /		5 558
FORBT.01	FCTC ORABANK 7 % 2021-2026		/		10 200
FTIMC.01	FCTC TEYLIOM IMMO 7 % 2021-2028		/		8 865
ORGT.02	ORAGROUP SA 7,15% 2021-2028		/ 10,400	2 699	10 400
PADS.03	PAD 6,60% 2020-2027		/ 10,000	580	10 000
SNLC.01	SENELEC 6,50% 2018-2025		/		5 400
SNTS.02	SONATEL 6,50% 2020-2027		/ 10,500	1 850	10 800
EOM.01	ETAT DU MALI 6.20% 2016-2023		/		1 665
EOM.02	Etat du Mali 6.50% 2017-2024		/		4 000
EOM.03	ETAT DU MALI 6,50 % 2018-2025		/ 6,000	200	6 000
EOM.04	ETAT DU MALI 6,50% 2019-2027		/		10 000
EOM.05	ETAT DU MALI 6,50% 2020-2028		/		10 000
EOM.06	ETAT DU MALI 6,50% 2020-2027		/ 10,000	10 070	10 000
TPNE.05	TPNE 6,15 % 2022-2034		/ 10,350	5 005	10 350
TPCI.073	TPCI 5,75% 2022-2032		/		10 000
TPCI.074	TPCI 5,85% 2022-2042		/		10 000
TPNE.01	TRESOR PUBLIC DU NIGER 6,50% 2019-2026		/		10 800
TPNE.02	TRESOR PUBLIC DU NIGER 6,50% 2019 - 2026		/		10 800
TPNE.03	TRESOR PUBLIC DU NIGER 6,5% 2020-2027		/ 10,500	350	10 800
TPNE.04	TRESOR PUBLIC DU NIGER 6,30% 2021-2031		/ 10,500	4 995	10 500
TPCI.067	TPCI 5,90 % 2021-2036		/ 10,400	10 010	10 500
TPCI.068	TPCI 5,90 % 2022-2037		/		10 005
TPCI.069	TPCI 5,75 % 2022-2037		/ 10,000	1 500	9 999
TPCI.070	TPCI 5,75 % 2022-2037		/ 10,000	10 005	10 000
TPCI.071	TPCI 5,65% 2022-2032		/		10 000
TPCI.072	TPCI 5,65% 2022-2029		/		10 000
TPCI.061	TPCI 5,90% 2021-2031		/		10 050
TPCI.062	TPCI 5,80 % 2021 -2028		/		10 700
TPCI.063	TPCI 5,90% 2021 -2031		/		10 000
TPCI.064	TPCI 5,80 % 2021 - 2028		/		10 180
TPCI.065	TPCI 5,90% 2021-2031		/		10 000
TPCI.066	TPCI 5,90% 2021-2031		/		9 845
TPCI.055	TPCI 5,80% 2020 -2027		/		10 500
TPCI.056	TPCI 5,90% 2020- 2030		/		10 700
TPCI.057	TPCI 5,80% 2020-2027		/		10 000
TPCI.058	TPCI 5,80% 2021-2028		/		10 000
TPCI.059	TPCI 5,90% 2021-2031		/		10 500
TPCI.060	TPCI 5,80% 2021-2028		/		10 050
TPCI.049	TPCI 5,90% 2020- 2030		/		10 085
TPCI.050	TPCI 5,90% 2020-2030		/		10 000
TPCI.051	TPCI 5,80% 2020-2027		/		10 000
TPCI.052	TPCI 5,90 % 2020-2030		/		10 300
TPCI.053	TPCI 5,80% 2020-2027		/		10 600
TPCI.054	TPCI 5,90% 2020-2030		/		10 000
TPCI.043	TPCI 5,90% 2020 - 2030		/ 10,200	5 000	10 200
TPCI.044	TPCI 5,80% 2020 - 2027		/		10 100
TPCI.045	TPCI 5,80% 2020 -2027		/		10 000
TPCI.046	TPCI 5,90% 2020 - 2030		/		10 200

jeudi 1 décembre 2022

TPCI.O47	TPCI 5,80% 2020 - 2027			/			10 250
TPCI.O48	TPCI 5,80% 2020- 2027			/			10 000
TPCI.O37	TPCI 5,80% 2019-2026			/			10 000
TPCI.O38	TPCI 5,75% 2019-2026	2 507	7,976	/	8,000	5	10 000
TPCI.O39	TPCI 5,75% 2019 - 2026			/			8 560
TPCI.O40	TPCI 5,75% 2019-2026			/	10,000	3 350	10 200
TPCI.O41	TPCI 5,80% 2020-2027			/			10 700
TPCI.O42	TPCI 5,90% 2020-2030			/	10,400	14 989	10 300
TPCI.O31	TPCI 5,75% 2019 - 2026			/			10 230
TPCI.O32	TPCI 2,23% 2019-2026			/			10 000
TPCI.O33	TPCI 5.75% 2019-2026			/			8 560
TPCI.O34	TPCI 6% 2019-2029			/			8 750
TPCI.O35	TPCI 5,75% 2019 -2026			/	10,250	15 000	10 250
TPCI.O36	TPCI 5,75% 2019- 2026			/	10,000	7 000	10 000
TPCI.O25	TPCI 5,95% 2017-2024 A			/	10,000	2	10 000
TPCI.O26	TPCI 5,95% 2017-2024 B			/			10 000
TPCI.O27	TPCI 6% 2017-2025			/			10 250
TPCI.O28	TPCI 6% 2018 - 2026			/			10 700
TPCI.O29	TPCI 6% 2018-2026	19	10,000	/			10 000
TPCI.O30	TPCI 5,95% 2018-2025			/			7 014
TPCI.O17	TPCI 3% 2014-2024			/			10 000
TPCI.O19	TPCI 5.99% 2015-2025			/			10 050
TPCI.O21	TPCI 6% 2016-2028			/	10,000	13	10 000
TPCI.O22	TPCI 5.90% 2016 - 2026			/			10 000
TPCI.O23	TPCI 5.90% 2016-2026			/			10 215
TPCI.O24	TPCI 6.25% 2017-2029			/			10 800
TPBF.O8	TPBF 6,50% 2019-2027			/			10 000
TPBF.O9	TPBF 6,50% 2019 - 2027			/			10 700
TPBJ.O3	TPBJ 6,50% 2020-2028	35	10,000	/			10 000
TPBJ.O4	TPBJ 5,50 % 2022-2037			/			10 000
TPBJ.O5	TPBJ 5,85 % 2022-2042			/	10,100	591	10 000
TPBJ.O6	TPBJ 5,75% 2022-2037			/			10 000
TPBF.O12	TPBF 6.50% 2021-2031			/			10 700
TPBF.O13	TPBF 6,50 % 2021 - 2031			/	10,250	19 900	10 250
TPBF.O4	TPBF 6.50% 2017-2027			/	10,100	5 027	10 100
TPBF.O5	TPBF 6,50% 2017-2024			/	10,000	237	10 700
TPBF.O6	TPBF 6.50% 2018-2025			/	10,500	10 875	10 500
TPBF.O7	TPBF 6,50% 2018- 2025			/			10 000
EOM.O7	ETAT DU MALI 6.50% 2021-2031			/	10,000	10 000	9 999
EOM.O8	ETAT DU MALI 6,20 % 2022-2032			/	10,000	2 000	10 200
EOS.O5	ETAT SENEGAL 6.50% 2013-2023	5	10,800	/			10 800
EOS.O7	ETAT SENEGAL 6.30% 2015-2025			/	10,500	4 990	10 500
TPBF.O10	TPBF 6,50% 2020 - 2028			/	9,808.34	52	9 900
TPBF.O11	TPBF 6,50 % 2020-2028			/	10,000	860	10 000
BIDC.O4	BIDC-EBID 6.10% 2017-2027			/	6,562.50	100	6 750
BIDC.O5	BIDC-EBID 6,40% 2019-2026			/	10,000	59	10 500
BIDC.O6	BIDC-EBID 6,50 % 2021-2028			/			10 800
BIDC.O7	BIDC-EBID 5,90% 2022-2029			/	10,300	7 486	10 300
CRRH.O2	CRRH-UEMOA 6.10% 2012-2024			/			10 000
CRRH.O3	CRRH-UEMOA 6% 2013-2023			/			10 000
CRRH.O4	CRRH-UEMOA 6% 2014-2024			/			10 000
CRRH.O5	CRRH-UEMOA 5.85% 2015-2025			/			10 000
CRRH.O6	CRRH-UEMOA 5.85% 2016-2026			/			10 230
CRRH.O7	CRRH-UEMOA 5.95% 2017-2029			/			5 833

jeudi 1 décembre 2022

CRRH.O8	CRRH-UEMOA 5.95% 2018-2030		/		7 083
CRRH.O9	CRRH-UEMOA 6.05% 2018-2033		/		7 667

SUKUK ET TITRES ASSIMILES

Symbole	Titre	Quantité résiduelle à l'achat	Cours Achat / Vente	Quantité résiduelle à la vente	Cours de Référence
SUKCI.S2	SUKUK CI 5.75% 2016-2023		/		10 800
SUKSN.S2	SUKUK SN 6% 2016-2026		/		10 800
SUKTG.S1	SUKUK TG 6.5% 2016-2026		/		10 800

CALENDRIER DES ASSEMBLEES GENERALES

ANNEE : 2022

Société	Nature	Date	Heure	Lieu
UNILEVER CI	Ordinaire	13/12/2022	10:00:00	Salle de Conférence d'Azalai Hotel Abidjan sis à Marcory, Boulevard Valéry Giscard d'Estaing
VIVO ENERGY CI	Ordinaire	22/09/2022	10:00:00	VISIOCONFERENCE
AIR LIQUIDE CI	Ordinaire	12/07/2022	00:00:00	Salle de conférence de la CRRAE-UMOA
SERVAIR ABIDJAN CI	Ordinaire	06/07/2022	11:00:00	Salle JEWELS de la CGECI sise à la Maison de l'Entreprise au Plateau
UNIWAX CI	Ordinaire	30/06/2022	09:00:00	Espace Latrille Events, sis à Abidjan Cocody II-Plateaux (Carrefour Duncan)
TRACTAFRIC CI	Ordinaire	30/06/2022	10:00:00	à l'hôtel AZALAI ABIDJAN
CROWN SIEM CI	Ordinaire	29/06/2022	09:00:00	siège de la CGECI, sis à la Maison de l'Entreprise, au Plateau, à l'Angle du Boulevard de la République et de l'Avenue Lamblin
SITAB	Ordinaire	28/06/2022	10:00:00	la SALLE JEWELS de la CGECI (Plateau)
BICI CI	Ordinaire	23/06/2022	10:00:00	Maison de l'Entreprise (siège du Patronat Ivoirien), Abidjan-Plateau à l'Angle du Boulevard de la République et de l'Avenue Lamblin
SUCRIVOIRE	Mixte	23/06/2022	09:30:00	VISIOCONFERENCE
SMB	Ordinaire	21/06/2022	09:30:00	amphithéâtre de la CGECI sis Abidjan-Plateau, à l'Angle du Boulevard de la République et de l'Avenue Lamblin
SODECI	Ordinaire	21/06/2022	14:00:00	VISIOCONFERENCE
PALM CI	Mixte	21/06/2022	09:30:00	VISIOCONFERENCE
CFAO MOTORS CI	Ordinaire	21/06/2022	09:00:00	siège social sis Abidjan, 117, Boulevard de Marseille
SMB	Ordinaire	21/06/2022	09:30:00	amphithéâtre de la CGECI sis Abidjan-Plateau, à l'Angle du Boulevard de la République et de l'Avenue Lamblin
SOLIBRA	Ordinaire	20/06/2022	09:00:00	espace CRISTAL 8, rue du Chevalier de Clieu Zone 4 C "Salle PLATINUM" Abidjan
CIE CI	Ordinaire	20/06/2022	08:30:00	VISIOCONFERENCE
TOTAL SENEGAL S.A.	Ordinaire	17/06/2022	10:00:00	Hôtel PULLMAN DAKAR TERANGA et par visio-conférence
FILTISAC CI	Ordinaire	16/06/2022	09:00:00	Immeuble CRRAE-UMOA sis à Abidjan Plateau (RCI)
FILTISAC CI	Ordinaire	16/06/2022	10:00:00	Immeuble CRRAE-UEMOA sis à Abidjan Plateau
TOTAL	Ordinaire	16/06/2022	10:00:00	l'Hôtel Radisson Blu, sis à Abidjan Port- Bouët, route de l'Aéroport International Félix Houphouët Boigny
SOGB	Ordinaire	15/06/2022	11:00:00	Immeuble CRRAE-UEMOA sis à Abidjan Plateau
BERNABE CI	Ordinaire	15/06/2022	10:00:00	Salle Gewels du patronat Ivoirien (CGECI) sis à Abidjan plateau, immeuble MDE 01 BP 8666 ABIDJAN
SETAO CI	Ordinaire	15/06/2022	10:00:00	Hôtel TIAMA, à ABIDJAN-Plateau
SAPH CI	Mixte	13/06/2022	09:30:00	VISIOCONFERENCE
NEI-CEDA CI	Ordinaire	10/06/2022	10:00:00	Hôtel TIAMA, à ABIDJAN-Plateau
NSBC	Ordinaire	07/06/2022	10:30:00	Espace Latrille Events, situé à Abidjan- Cocody, Deux-plateaux
BOLLORE TRANSPORT & LOGISTICS	Ordinaire	31/05/2022	10:00:00	salle Kodjo EBOUCLE du palais de la culture sis à Treichville, Avenue Christiani à Abidjan.
SAFCA CI	Mixte	27/05/2022	10:00:00	Abidjan, 1 Rue des Carrosiers, Zone 3 C (Face de SOCOCE Treichville)
ORAGROUP	Mixte	25/05/2022	10:00:00	l'Hôtel 2 Février de LOME
ECOBANK TG	Ordinaire	25/05/2022	10:00:00	Salle des Fêtes du Sofitel Abidjan Hôtel Ivoire - Côte d'Ivoire
NESTLE CI	Ordinaire	20/05/2022	10:00:00	VISIOCONFERENCE
SIB	Ordinaire	18/05/2022	09:00:00	Maison de l'Entreprise (siège du Patronat Ivoirien), Abidjan-Plateau à l'Angle du Boulevard de la République et de l'Avenue Lamblin
ONATEL BF	Ordinaire	12/05/2022	10:30:00	ROYAL BEACH HÔTEL, OUAGADOUGOU-BURKINA FASO
SGB CI	Ordinaire	06/05/2022	09:00:00	Espace Latrille Events, sis à Abidjan Commune de Cocody, aux Deux-Plateaux Boulevard Latrille
SONATEL	Mixte	28/04/2022	10:00:00	VISIOCONFERENCE, dans ses locaux situés au Technopole à Dakar
BANK OF AFRICA SN	Ordinaire	15/04/2022	09:30:00	Immeuble Elan II au 2ème Etage, Almadies, Zone 12, Route de Ngor à Dakar
BANK OF AFRICA BN	Ordinaire	13/04/2022	10:00:00	Hôtel GOLDEN TULIP à Cotonou

jeudi 1 décembre 2022

SICABLE	Ordinaire	07/04/2022	10:00:00	Hôtel TIAMA, à ABIDJAN
CORIS BANK INTERNATIONAL	Ordinaire	07/04/2022	09:00:00	Hôtel SOPATEL Silmandé SA, à Ouagadougou
ECOBANK CI	Ordinaire	05/04/2022	10:00:00	l'Hôtel Radisson Blu, sis à Abidjan Port- Bouët, route de l'Aéroport International Félix Houphouët Boigny
BANK OF AFRICA ML	Ordinaire	05/04/2022	09:30:00	Siège de la banque à l'Immeuble BANK OF AFRICA, Avenue du Mali-Quartier ACI 2000
BANK OF AFRICA CI	Ordinaire	31/03/2022	10:00:00	Salle Jewels du patronat Ivoirien (CGECI) sis à Abidjan plateau, immeuble MDE 01 BP 8666 ABIDJAN
BANK OF AFRICA NG	Ordinaire	30/03/2022	10:00:00	Centre de Formation de la BOA-NIGER (BOA-Siège)
BANK OF AFRICA BF	Ordinaire	29/03/2022	10:00:00	Salle LAICO HOTEL OUAGA 2000

L'actualité de la BRVM sur nos plateformes digitales

Infos BRVM

Pour recevoir les informations boursières par SMS, souscrivez :



Côte d'Ivoire : *430#
Bénin : *430*15#



Côte d'Ivoire : #139#
Burkina Faso : *310#



Côte d'Ivoire : *431#
Niger : *512*9#
Togo : *310#

Site web

www.brvm.org



Application Mobile

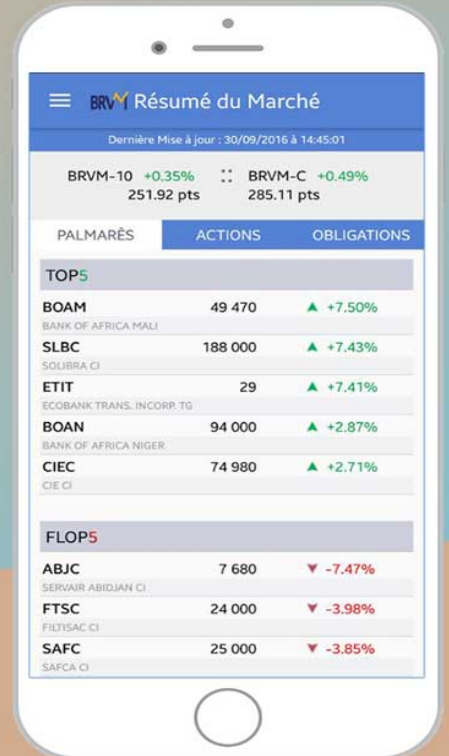

Disponible sur
 Google play

Disponible sur
 App Store

Nous suivre sur :

