

Boletín Diario

Viernes 12 de Julio de 2024

Año XXV - N° 6389

Viernes 12 de Julio de 2024
Año XXV - N° 6389

Indices de Cotizaciones - S&P/BVL

Indice (Retorno Total S/)	Cierre	Variación %			
		Día	Mes	Año	Año USD
S&P/BVL PERU GENERAL	30,132.84	-0.54	0.79	16.07	15.39
S&P/BVL PERU SELECT	777.35	-0.07	0.22	15.50	14.82
S&P/BVL Peru General ESG	1,311.97	-0.61	1.09	14.33	13.66
S&P/BVL Lima 25	38,618.32	0.09	-0.28	17.00	16.31
S&P/BVL Peru Select 20% Capped	350.74	-0.24	0.94	20.27	19.56
S&P/BVL Peru Select 20% Capped ESG Tilted	358.03	0.07	2.04	21.85	21.13
S&P/BVL Enhanced Dividend	320.19	0.01	1.77	19.72	19.01
S&P/BVL Peru Smallcap	240.05	-0.19	-0.23	16.50	15.82
S&P/BVL Ingenius	1,174.92	-0.66	-0.78	51.45	49.56
S&P/BVL Consumer	1,179.75	0.17	-1.86	-7.58	-8.13
S&P/BVL Financials	1,282.37	-0.18	3.06	19.97	19.26
S&P/BVL Industrials	282.18	0.46	-1.49	16.07	15.38
S&P/BVL Mining	742.34	-1.15	1.40	29.79	29.02
S&P/BVL Public Services	1,070.74	0.23	1.41	5.21	4.59
S&P/BVL Electric	1,045.31	0.23	1.41	5.21	4.59
S&P/BVL Construction	229.43	0.40	0.67	7.18	6.55

SP/BVL Peru Select - Intraday

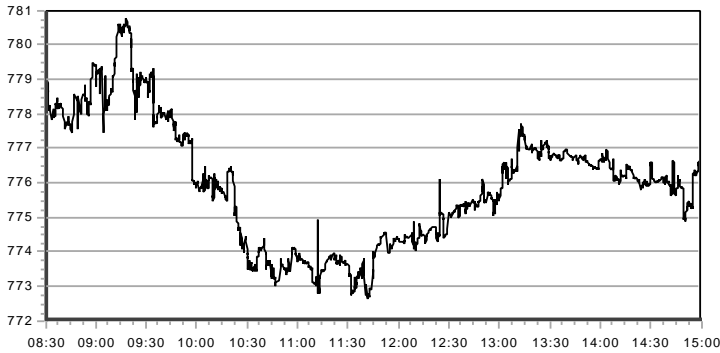

Negociación y Capitalización

Segmento	Neg. Día (S/)	N° Op. Día	Neg. Mes (S/)	Neg. Año (S/)
Renta Variable	48,676,271	1,201	389,639,381	11,223,687,172
Renta Fija	10,170,342	4	33,410,803	1,092,011,262
Colocación Primaria	0	0	0	4,089,738
Op. Reporte y Préstamo	1,393,947	16	56,415,302	483,830,838
Total Mercado	60,240,561	1,221	479,465,486	12,803,619,010

Capitalización Total del Mercado	Millones Soles	Millones Dólares
	784,400.02	208,146.48

Alzas y Bajas de Hoy

Subieron: 55 Bajaron: 16 Se mantuvieron: 20

Mayores Alzas

Mercado	Valores	Anterior		Cierre (S/)	Variación
		Fecha	Cotización (S/)		
Local	SPCCPI1	03/07	103.00	109.00	5.83%
	PML	11/07	US\$ 0.095	US\$ 0.100	5.26%
	BROCALI1	08/07	7.90	8.29	4.94%
	CASAGRC1	11/07	11.50	12.00	4.35%
Extranjero	TECL	01/07	US\$ 97.85	US\$ 108.80	11.19%
	NVDA	11/07	US\$ 128.02	US\$ 132.99	3.88%
	TSLA	11/07	US\$ 241.00	US\$ 250.00	3.73%
	AMD	11/07	US\$ 179.80	US\$ 185.40	3.11%

Mayores Bajas

Mercado	Valores	Anterior		Cierre (S/)	Variación
		Fecha	Cotización (S/)		
Local	SNJUANI1	08/07	44.44	42.00	-5.49%
	IPCHAC1	11/07	2.80	2.71	-3.21%
	GBVLAC1	11/07	2.75	2.70	-1.82%
	BVN	11/07	US\$ 17.57	US\$ 17.27	-1.71%
Extranjero	DAL	08/07	US\$ 46.75	US\$ 43.90	-6.10%
	C	10/07	US\$ 66.99	US\$ 64.55	-3.64%
	CCL	28/06	US\$ 18.78	US\$ 18.30	-2.56%
	SOXL	10/07	US\$ 68.10	US\$ 66.50	-2.35%

Indices de Cotizaciones - Bolsas Mundiales

Bolsa	INDICE Retorno Total	Moneda	Cierre	Variación %			
				Día	Mes	Año	Año USD
Nueva York	S&P 500	USD	12,250.19	0.55	2.88	18.61	18.61
Nasdaq	Nasdaq 100	USD	24,466.05	0.59	3.32	21.37	21.37
Toronto	S&P/TSX 60	CAD	4,501.35	0.55	3.70	8.78	5.70
B3 (Brasil)	IBOVESPA	BRL	128,896.98	0.47	4.03	-3.94	-14.14
BMV (México)	S&P/BMV IRT	MXN	88,714.79	1.11	4.96	-2.59	-6.19
Santiago	S&P IPSA	CLP	6,550.01	0.08	2.12	5.68	2.82
Colombia	MSCI COLCAP*	COP	1,374.06	-0.17	-0.50	14.96	13.36
Europa	Stoxx 600	EUR	313.09	0.88	2.53	12.20	10.88
Londres	FTSE 100	GBP	9,014.42	0.36	1.10	9.07	11.32
Frankfurt	Dax 30	EUR	18,748.18	1.15	2.81	11.92	10.60
Paris	CAC 40	EUR	24,026.43	1.27	3.32	5.26	4.02
Madrid	IBEX 35	EUR	38,767.60	0.72	3.57	14.98	13.62
Shanghái - Shenzhen	CSI 300	CNY	4,918.72	0.27	0.99	3.07	0.91
Tokio	Topix	JPY	4,922.99	-1.18	3.02	23.77	10.61

Tasas Efectivas Op. de Reporte y Tasas de Interés

Operaciones de Reporte	Tasa Efectiva Prom. S/ (%)	Tasa Efectiva Prom. USD (%)
O. R. Renta Variable	10.1485	9.9780
O. R. Instrumentos de Deuda	--	--

Tasas de Interés	Anterior (%)	Hoy (%)	Variación (%)
TAMEX Tasa Act. Mon. Ext.	10.76	10.76	s.v.
TIPMEX Tasa Pas. Mon. Ext.	1.98	1.97	-0.01
TAMN Tasa Act. Mon. Nac.	15.17	15.14	-0.03
TIPMN Tasa Pas. Mon. Nac.	2.83	2.80	-0.03

Cotizaciones de Metales y Tipo de Cambio

Metales	Anterior	Hoy	Var. Día %	Var. Mes %	Var. Año %
Oro (COMEX) US\$/Oz.	2,414.10	2,414.00	-0.00	3.94	16.82
Plata (COMEX) US\$/Oz.	31.43	30.89	-1.72	6.22	29.52
Cobre (COMEX) US\$/Lb.	4.508	4.595	1.92	4.97	18.29
Zinc (LME) US\$/TM	2,899.49	2,884.62	-0.51	0.21	9.27
Plomo (LME) US\$/TM	2,137.15	2,152.31	0.71	-1.12	5.79
Estaño (LME) US\$/TM	34,551.00	33,515.00	-3.00	3.19	33.13

Tipo de Cambio	Compra	Venta	Promedio
Dólar Interbancario Soles / Dólar	3.723	3.727	3.725
Yen / Dólar	157.83	157.84	157.84
Euro / Dólar	1.0903	1.091	1.0906

Montos Negociados y N° de Operaciones - Ult. 12 ruedas

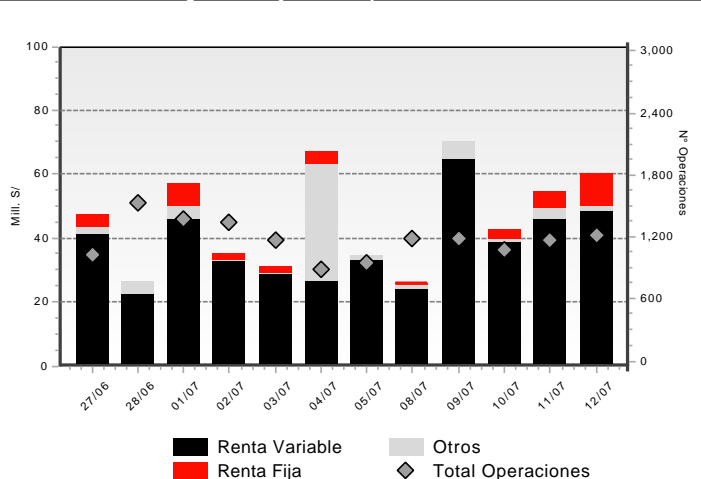

Contenido

Sección	Pág.	Sección	Pág.	Sección	Pág.
1. Horarios de Negociación	3	12. Cambios de Valor Nominal	18	23. Negociación de divisas	24
2. Resumen de Montos y Operaciones	3	13. Procesos de suscripción de nuevas acciones	19	24. Notas al boletín	24
3. Mercado de Renta Variable	3	14. Reducción de Capital	19	25. Sociedades Agentes de Bolsa (SAB's)	25
4. Información adicional de valores	12	15. Cambio de razón social	19		
5. Certificados de suscripción preferente	15	16. Procesos de fusión-escisión	19		
6. Mercado de Renta Fija	16	17. Inscripciones y Retiros	19	Avisos:	
7. Colocación primaria	17	18. Obligaciones Pendientes de Vencimiento	20	- OPA de Acciones Comunes de Cavali S.A. I.C.L.V.	
8. Operaciones de Reporte y Préstamo de Valores	17	19. Operaciones Extrabursátiles	20		
9. Mercado Alternativo de Valores – MAV	18	20. Negociación en bolsas extranjeras	20		
10. Entrega de Derechos	18	21. Cartera del Índice S&P/BVL Peru General ESG	21	- OPA de Acciones Clase A y Clase B del Grupo BVL S.A.A.	
11. Convocatorias	18	22. Retribuciones, contribuciones y comisiones	21		

La información contenida en este documento es de carácter referencial, y es susceptible de ser revisada con posterioridad a su difusión. La Bolsa de Valores de Lima no asume responsabilidad alguna por los errores u omisiones contenidos en este material. Como consecuencia, la Bolsa de Valores de Lima no responde por los daños sean especiales, indirectos, incidentales, ulteriores o de cualquier naturaleza incluyendo sin limitación pérdidas en ingresos o utilidades, que pueden resultar del uso de este material. Se encuentra prohibida la reproducción de parte o la totalidad de la información contenida, con fines de comercialización, sin autorización expresa de la Bolsa de Valores de Lima.

1. Horarios de Negociación

Renta Variable Segmento de Alta Liquidez	Renta Variable Segmento de Baja Liquidez	Renta Variable Segmento de Val. Extranjeros	De 09:00 a 14:00 Mcd. Continuo Rta. Fija (propuestas, negociación y oper al cierre)
De 08:20 a 08:30 Subasta de Apertura	De 8:30 a 10:25 1ra Subasta Intermedia RV2	De 08:20 a 08:30 Subasta de Apertura	De 09:00 a 14:00 Oper. Mercado de Dinero
De 08:30 a 14:52 Negociación Regular	De 10:30 a 12:25 2da Subasta Intermedia RV2	De 08:30 a 15:00 Negociación Regular	De 09:00 a 15:10 Operaciones de Reporte y Préstamo Bursátil
De 14:52 a 15:00 Subasta de Cierre	De 12:30 a 14:30 Subasta de Cierre	De 15:02 a 15:10 Neg. a Precio de Cierre	
De 15:02 a 15:10 Neg. a Precio de Cierre	De 14:35 a 15:10 Neg. a Precio de Cierre		

2. Resumen de Montos y Operaciones

Rueda del día 12/07/2024

Segmento	Día			Mes			Año		
	S/	US\$	N° Op.	S/	US\$	N° Op.	S/	US\$	N° Op.
RENTA VARIABLE	48,676,270.93	12,916,616.94	1,201	389,639,381.25	102,571,519.56	11,421	11,223,687,172.22	3,004,931,545.17	121,180
Acciones	46,272,365.62	12,278,722.47	1,164	301,087,674.34	79,310,155.16	11,009	10,240,095,115.72	2,742,490,130.24	114,802
ADRs	103,294.66	27,410.02	8	5,570,877.22	1,461,071.55	138	216,175,753.77	57,687,354.94	2,760
Cert. Patrim. Fideicomiso	0.00	0.00	0	0.00	0.00	0	0.00	0.00	0
Cert. Participación. FIBRAS	0.00	0.00	0	19,802.45	5,220.82	9	3,249,043.72	862,686.74	391
Unid. Partic. Fondos Bursátiles o ETF	56,809.01	15,074.70	6	178,949.52	47,200.10	43	104,500,554.31	28,130,674.44	412
Cert. Fondos de Inversión	2,243,801.64	595,409.75	23	82,782,077.72	21,747,871.93	222	659,644,094.03	175,754,670.73	2,814
Cert. Suscripc. Preferente	0.00	0.00	0	0.00	0.00	0	22,610.20	6,027.78	1
RENTA FIJA	10,170,342.46	2,698,777.35	4	33,410,802.73	8,800,367.79	19	1,092,011,261.92	290,997,887.81	500
Mercado Continuo	10,163,221.60	2,696,887.78	3	32,471,374.16	8,553,679.66	13	942,990,590.78	251,149,645.05	269
Mercado de Dinero	7,120.86	1,889.57	1	939,428.57	246,688.13	6	149,020,671.14	39,848,242.76	231
COLOCACION PRIMARIA	0.00	0.00	0	0.00	0.00	0	4,089,738.21	1,085,531.46	29
OPERACIONES PLAZO CON PRIMA	0.00	0.00	0	0.00	0.00	0	0.00	0.00	0
OPERACIONES DE REPORTE Y PRESTAMO	1,393,947.26	369,894.46	16	56,415,302.22	14,854,905.53	122	483,830,838.04	129,050,463.21	1,770
REP Renta Variable	1,368,841.18	363,232.37	15	55,688,840.48	14,663,944.62	109	442,479,281.98	118,017,390.66	1,585
REP Renta Fija	25,106.08	6,662.09	1	726,461.74	190,960.94	13	41,351,556.06	11,033,072.55	185
Préstamo de Valores	0.00	0.00	0	0.00	0.00	0	0.00	0.00	0
TOTAL MERCADO	60,240,560.65	15,985,288.75	1,221	479,465,486.20	126,226,792.88	11,562	12,803,619,010.39	3,426,065,427.65	123,479
Tipo de Cambio MILLENIUM: 3.7685	Número de sesiones realizadas			10			135		

3. Mercado de Renta Variable - Operaciones al Contado

Valores	Mo ne da	Anterior		Negociación del Día										Frec. de Cotiz.	Rendim. Bursátil 2024	
		Cotización Anterior	Fecha	Cotizaciones				Variac. Día %	Propuestas		Precio promedio	N° de Accs Negociadas	Monto Efectivo Negociado			N° de Oper.
				Apertura	Cierre	Máxima	Mínima		Compra	Venta						
A.F.P.																
HABITAC1	S/															
INTEGRC1	S/															
PRIMAC1	S/															
PROFUTC1	S/															
BANCOS Y FINANCIERAS																
ALFINAC1	S/	0.202	28/12/22													
ALFINBC1	S/															
BANCOMC1	S/															
BANFALC1	S/															
BBVAC1	S/	1.35	11/07/24	1.35	1.36	1.36	1.35	0.74%	1.35	1.36	1.35	429,850	580,666.28	28	100 %	0.89%
BCIPEC1	S/															
BIFC1	S/															
BOCPEC1	S/															
BPICHC1 (ver 13)	S/	0.500	30/12/21							0.490						
BPICPC1 (ver 13)	S/	0.200	09/07/24							0.213					5 %	-4.76%
BRIPLEC1	S/															
CITIBKC1	S/															
CMAQPC1	S/															
COFIDCC1	S/															
COMPFC1 (ver 12)	S/															
CRANDEC1 (ver 13)	S/	1.84	22/07/16													

Valores	Mo ne da	Anterior		Negociación del Día											Frec. de Cotiz.	Rendim. Bursátil 2024
		Cotización Anterior	Fecha	Cotizaciones				Variac. Día %	Propuestas		Precio promedio	N° de Accs Negociadas	Monto Efectivo Negociado	N° de Oper.		
				Apertura	Cierre	Máxima	Mínima		Compra	Venta						
CREDITC1	S/	3.35	11/07/24	3.35	3.40	3.45	3.35	1.49%	3.38	3.40	3.36	128,609	432,762.91	65	85 %	33.09%
CSCOTIC1	S/
EFFECTIC1	S/
FCONFC1 (ver 15)	S/	72.69	22/11/22
FCREDIC1 (ver 12)	S/	2.00	09/02/17
FINOHC1	S/	1.55	22/03/24	0.00%
FINTFCC1 (L, ver 14)	S/
FPROEMC1	S/	18.00	18/09/19
FPROEMP1	S/
GNBC1	S/
ICBCC1	S/
INTERBC1	S/	1.66	11/07/24	1.59	1.66	1.62	7,640	12,388.58	7	10 %	7.87%
MIBANC1	S/	2.00	27/10/23
MITSUFC1 (ver 12)	S/
QAPAQC1	S/
SANC1	S/
SANFINC1	S/
SCOTIAC1	S/	10.50	11/07/24	10.00	10.99	20 %	-5.88%
TOTALSC1	S/
DIVERSAS																
ADCOMEC1	S/	0.360
AENZAC1 (ver 16)	S/	0.60	04/07/24	0.57	0.60	0.60	3,880	2,335.20	3	40 %	5.26%
AIHC1 (ver 16)	S/	0.87	04/07/24	0.91	25 %	77.55%
AZZAROC1	S/
BVLC1	S/
CAVALIC1	S/	4.90	27/12/19
CINEPBP1	S/
CINEPLC1 (D)	S/	4.35	20/04/17
COCESUC1	S/	7.70	07/05/24	7.70	7.70	7.70	7.70	0.00%	7.70	7.70	8,411	64,764.70	1	5 %	36.25%
COLPERC1	S/	26.28	03/06/16
COPENC1	S/
CRECAPC1	S/	2.16	15/04/24	2.00	0.00%
DESXXIC1	S/
DIVIC1	S/	0.69	16/11/20
DUNENC1	S/
ENPACIC1	S/	0.250	16/05/24	0.00%
EXPERTC1	S/
FALABEC1 (Ver HI,16)	S/	0.253	13/05/24	0.253	0.65	0.00%
FERREYC1	S/	2.75	11/07/24	2.75	2.77	2.80	2.75	0.73%	2.76	2.78	2.78	3,784,447	10,513,452.66	62	100 %	18.83%
FOSSALC1	S/	0.76	15/04/24	0.00%
FUTURAC1	S/	4.31	28/06/24	5 %	0.00%
GBVLAC1	S/	2.75	11/07/24	2.70	2.70	2.70	2.70	-1.82%	2.75	2.70	3,000	8,100.00	1	35 %	0.75%
GBVLBC1	S/	2.44	25/08/22
GRHOLDC1	S/	1.00	06/08/21	0.70
HERMESC1	S/	8.60	14/02/24	8.23	4.50%
IIDEC1	S/
INCRAC1	S/
INVCENC1	S/	1.55	19/04/24	3.33%
INVCO2C1	S/
INVERTC1	S/	0.70	26/12/19
INVFALC1	S/	0.73	31/07/23	0.70
IPCHAC1	S/	2.80	11/07/24	2.71	2.71	2.71	2.71	-3.21%	2.61	2.70	2.74	14,322	39,234.68	96	95 %	392.73%
IPCHBC1	S/	0.300	11/07/24	0.305	0.300	0.310	0.295	0.00%	0.300	0.303	0.30	780,063	235,563.16	140	100 %	36.36%
ISICC1	S/	2.80	13/10/21	3.00
JPMORGC1	S/
PALOALC1	S/
PHTBC1 (ver 12)	S/	0.048	03/04/24	0.050	0.00%
PORTAC1 (ver 16)	S/
PVTBC1	S/
RBCAC1	S/
RBCBC1	S/
RVIA5BC1	S/
SAGAC1	S/	9.80	14/10/21
SOLUCIC1	S/
TRADIC1	S/	0.360	31/10/16
UNACEMC1	S/	1.61	11/07/24	1.62	1.62	1.62	1.62	0.62%	1.62	1.63	1.62	33,680	54,603.68	17	80 %	9.26%

Valores	Mo ne da	Anterior		Negociación del Día											Frec. de Cotiz.	Rendim. Bursátil 2024
		Cotización Anterior	Fecha	Cotizaciones				Variac. Día %	Propuestas		Precio promedio	N° de Accs Negociadas	Monto Efectivo Negociado	N° de Oper.		
				Apertura	Cierre	Máxima	Mínima		Compra	Venta						
AGRARIAS																
ANDAHUC1	S/	0.500	31/08/23	0.500
ASJUANC1	S/	1.40	10/05/24	1.50	2.00	79.45%
AUNIONC1	S/
CARTAVC1	S/	47.00	08/07/24	47.00	47.50	47.00	14	658.00	1	55 %
CASAGRC1	S/	11.50	11/07/24	12.00	12.00	12.70	12.00	4.35%	11.87	11.98	12.11	30,541	369,859.16	51	90 %
CAYALTC1	S/	0.80	31/01/24	0.75	0.00%
CHIQUIC1	S/
CHUCARC1	S/	3.00	09/04/21
FANUPEC1	S/
GANSALC1	S/
INGENIC1	S/	3.00	22/02/23
LAREDOC1	S/	20.00	17/06/24	19.00	5 %
PARAMOC1 (ver 15)	S/	12.00	26/12/22
POMALCC1	S/	0.250	11/07/24	0.260	0.260	0.260	0.260	4.00%	0.235	0.260	0.26	35,000	9,052.47	3	35 %
PUCALAC1	S/	0.360	14/02/24	0.300	0.40	10,000	4,000.00	1
SNJACIC1	S/	11.60	08/07/24	11.60	10 %
TUMANC1	S/	0.55	09/07/24	5 %
INDUSTRIALES																
AIBC1	S/
ALICORC1	S/	6.51	11/07/24	6.55	6.55	6.55	6.55	0.61%	6.55	6.57	6.55	169,486	1,110,088.22	26	90 %
AUSTRAC1	S/	1.15	08/07/24	1.16	1.16	1.16	1.16	0.87%	1.15	1.33	1.16	15,541	18,027.56	1	10 %
BACKUAC1 (ver 16)	S/	192.00	01/07/24	10 %
BACKUAC2 (ver 16)	S/
BACKUBC1 (ver 16)	S/	221.00	10/07/24	221.00	235.00	30 %
BACKUBC2 (ver 16)	S/
CORAREC1	S/	1.55	09/07/24	1.55	5 %
CPACASC1	S/	4.29	11/07/24	4.32	4.30	4.32	4.29	0.23%	4.27	4.33	4.32	682,436	2,946,236.33	28	75 %
CRETEXC1	S/	0.70	17/07/23
EXALMC1	S/	2.01	25/06/24	1.84	2.01	10 %
LAIVEBC1	S/	0.78	23/04/20	0.70
PETROBC1	S/
PIURAC1	S/	0.040	04/02/21	0.040
QUIMPAC1	S/	1.00	23/06/22	0.60
SIDERC1	S/	1.51	11/07/24	1.51	1.50	1.51	1.45	-0.66%	1.48	1.50	1.48	159,607	235,755.29	14	60 %
SNCRISC1 (L)	S/
SNJUANC1	S/	43.00	11/07/24	43.00	43.00	43.00	43.00	0.00%	43.00	43.04	4,386	188,781.00	4	25 %
UNITEXC1 (L, ver 12)	S/	0.57	08/08/23	0.360
MINERAS																
ANDEXAC1	S/
ANDEXBC1	S/	0.500	16/08/22	0.300	0.80
ATACOAC1	S/	0.100	22/12/22	0.100
ATACOBC1	S/	0.047	01/07/24	0.040	0.048	0.05	1,500	71.50	2	5 %
BROCALC1	S/	13.20	11/07/24	11.50	13.20	13.20	30	396.00	1	55 %
BUENAVC1	S/	58.50	06/06/24	8.81%
CASTROC1 (L)	S/
CVERDEC1	US\$	40.50	11/07/24	40.50	40.50	40.90	40.50	0.00%	40.00	40.90	40.50	12,875	521,466.30	18	100 %
FOSPACC1	S/
MINCORC1	S/	10.50	05/04/24	0.00%
MOROCOC1	S/	0.85	10/01/24	0.99	0.85	200	170.00	1
NEXAPEC1	S/	1.70	11/07/24	1.72	1.70	1.72	1.70	0.00%	1.70	1.79	1.71	69,165	117,946.63	31	50 %
PODERC1	S/	8.00	11/07/24	8.00	8.00	8.00	8.00	0.00%	8.00	8.15	8.00	7,579	60,649.40	8	55 %
SHPC1	S/	45.00	10/07/24	45.00	52.00	10 %
VOLCAAC1	S/	0.52	04/07/24	0.52	0.52	0.52	0.52	0.00%	0.450	0.51	0.52	28,000	14,560.00	2	30 %
VOLCABC1	S/	0.190	11/07/24	0.187	0.189	0.190	0.187	-0.53%	0.189	0.190	0.19	2,744,286	519,345.14	78	100 %
SERVICIOS PUBLICOS																
EDUNASC1	S/	1.41	15/12/16
EGEPIBC1	S/	6.70	14/05/24	-2.00%
EGESUBC1	S/
ELECPBC1	S/
ELESUDC1	S/
ENDISPC1	S/	4.10	11/07/24	4.10	4.10	4.10	4.10	0.00%	4.13	4.10	50,277	206,136.30	9	70 %
ENGEPEC1 (ver 15)	S/	2.27	11/07/24	2.27	2.30	2.30	2.27	1.32%	2.28	2.30	2.28	66,196	151,234.11	31	100 %
ENGIEC1	S/	4.28	11/07/24	4.28	4.28	4.28	4.26	0.00%	4.27	4.28	4.27	60,580	258,522.40	21	75 %
EPUNOBC1	S/

Valores	Mo ne da	Anterior		Negociación del Día											Frec. de Cotiz.	Rendim. Bursátil 2024
		Cotización Anterior	Fecha	Cotizaciones				Variac. Día %	Propuestas		Precio promedio	N° de Accs Negociadas	Monto Efectivo Negociado	N° de Oper.		
				Apertura	Cierre	Máxima	Mínima		Compra	Venta						
ESUREBC1	S/	1.21	06/04/21
HIDRA2C1	S/	1.69	11/07/24	1.69	1.69	1.69	1.69	0.00%	1.69	1.70	1.69	4,560	7,714.74	3	60 %	2.93%
LUSURC1	S/	16.90	11/07/24	16.55	18.00	16.89	194	3,276.15	4	35 %	11.36%
PERENAC1	S/
PERENBC1	S/	15.70	17/05/24	0.94%
SANGABC1	S/
SEALDC1	S/	3.48	05/04/24	3.10	3.88%
SEDAPBC1 (ver HI, 14)	S/
SHOUGEC1	S/	1.00	16/02/17	0.53
TELCAAC1	S/
TELCABC1	S/
TELEFBC1 (ver 12)	S/	0.58	10/07/24	0.58	10 %	1.75%
TELEFCC1 (ver 12)	S/	1.75	27/10/17
SEGUROS																
AVLASGC1	S/
CARDIFC1	S/
CHUBSGC1	S/
CRECERC1	S/
INSURC1	S/
INTSEGC1	S/
LIBSEGC1	S/
MAPFSGC1	S/	11.62	31/01/22
OHIOC1	S/
PACIFIC1	S/	31.55	16/07/21
POSITIC1	S/	0.69	29/12/23	0.70
POSITVC1	S/
PROTECC1 (ver 15)	S/
QUALSGC1	S/	0.160	27/03/19
RIMSEGC1	S/	1.00	28/05/24	0.90	1.00	29.55%
SECREXC1	S/
VIVSEGC1	S/	1.13	08/06/17
DIVERSAS DE INVERSIÓN																
BAYERI1 (Ver HI, D)	S/	20.00	17/05/24	37.93%
COCESU1	S/	0.80	19/06/24	0.80	5 %	5.27%
CONCESH1	S/	2.76	25/04/24	2.78	6.15%
ENPACI1	S/	0.250	28/11/23
FILAMEI1	S/	1.30	18/01/24	0.00%
FOSSALI1	S/
FUTURAI1	S/	1.95	15/05/24	1.00	0.00%
IIDEI1	S/
INVCOR1	S/	1.00	18/08/23
INDUSTRIALES DE INVERSIÓN																
ALICORI1	S/	4.20	11/07/24	4.20	4.20	4.20	4.20	0.00%	4.15	4.20	4.20	15,000	63,000.00	3	20 %	16.67%
BACKUSI1 (ver 16)	S/	22.00	10/07/24	22.10	22.11	22.11	22.10	0.50%	22.11	22.50	22.12	3,798	84,007.27	20	70 %	7.54%
BACKUSI2 (ver 16)	S/
CORAREI1	S/	1.05	11/07/24	1.10	1.08	1.10	1.08	2.86%	1.06	1.08	1.09	161,347	176,310.73	25	95 %	15.23%
CPACASI1	S/	3.50	10/06/24	3.53	-0.85%
CRETEXI1	S/	0.81	21/05/24	0.00%
ELCOMEI1 (ver 15)	S/	0.65	01/07/24	0.58	0.62	20 %	-20.77%
ETERNI1	S/	2.10	12/03/24	1.81	10.53%
ETNAI1	S/	0.310	14/05/24	-19.48%
GLORIAI1	S/	4.94	18/06/24	5.11	5.50	5 %	6.48%
HIDROSI1	S/	1.00	17/05/24	0.95	3.20	0.00%
IEQSAI1	S/	0.350	12/06/24	-5.41%
INDECOI1	S/	5.15	14/06/24	5.50	36.59%
MICHEI1	S/	6.20	25/06/24	5 %	1.64%
PIURAI1	S/	0.020	04/02/21	0.010
QUIMPAI1	S/	0.55	20/02/24	0.60	0.00%
RECORDI1 (D)	S/	0.93	09/09/22
SNJUANI1	S/	44.44	08/07/24	42.00	42.00	42.00	42.00	-5.49%	42.50	44.44	42.22	258	10,892.12	5	35 %	19.42%
UNITEXI1 (L, ver 12)	S/	0.320	05/07/24	0.320	0.340	10 %	-11.11%
MINERAS DE INVERSIÓN																
BROCALI1	S/	7.90	08/07/24	8.29	8.29	8.29	8.29	4.94%	8.29	8.29	2,530	20,973.70	1	45 %	73.36%

Valores	Mo ne da	Anterior		Negociación del Día											Frec. de Cotiz.	Rendim. Bursátil 2024	
		Cotización Anterior	Fecha	Cotizaciones				Variac. Día %	Propuestas		Precio promedio	N° de Accs Negociadas	Monto Efectivo Negociado	N° de Oper.			
				Apertura	Cierre	Máxima	Mínima		Compra	Venta							
BUENAVI1	S/	14.46	27/05/24	12.30	1.83%
CASTRO1 (L)	S/	0.300
LUISA1	S/	135.00	11/07/24	125.00	30 %	22.20%
MINCOR1	S/	13.50	09/07/24	12.00	13.80	30 %	46.74%
MINSUR1	S/	4.72	11/07/24	4.74	4.80	4.80	4.74	1.69%	4.75	4.80	4.75	93,541	444,502.95	22	95 %	20.78%	
MOROCO11	S/	0.480	11/07/24	0.400	0.500	10 %	-7.69%	
NEXAPE1	S/	1.17	28/06/24	1.04	1.13	10 %	0.53%	
PERUBA1	S/	2.98	02/07/24	3.63	5 %	0.00%	
SPCCP1	S/	103.00	03/07/24	103.00	109.00	109.00	103.00	5.83%	107.50	112.00	105.83	212	22,436.00	3	20 %	35.12%	
SPCCP2	S/	90.05	11/06/24	0.00%
VALORES EMITIDOS EN EL EXTERIOR																	
BAP (Ver HI)	US\$	169.00	11/07/24	169.90	170.07	170.85	169.90	0.63%	168.00	172.00	170.13	2,351	399,967.77	15	95 %	20.31%	
IFS	US\$	23.62	11/07/24	23.70	24.00	24.00	23.03	1.61%	23.58	24.20	23.79	5,957	141,709.47	24	95 %	14.18%	
INRETC1	US\$	27.70	11/07/24	27.80	27.75	27.80	27.60	0.18%	27.70	27.75	27.75	40,992	1,137,669.49	80	100 %	-21.53%	
MIRL	US\$	0.020	09/07/24	0.015	0.028	0.03	38,195	1,069.46	1	15 %	-33.33%	
NUAM (Ver HI)	US\$	4.30	10/06/24	4.00	4.05	4.05	4.00	4.05	200,000	809,875.50	3	5 %	-7.02%	
SCCO	US\$	114.00	11/07/24	114.00	116.50	65 %	36.08%	
SMT	US\$	0.61	05/07/24	0.61	0.62	25 %	5.17%	
JUNIORS																	
AGMR	US\$	0.068	21/05/24	0.070	-15.00%
ALT	US\$	0.014	15/06/22	0.002	0.009	0.01	10,000	70.00	1	
ATCU	US\$	0.470	11/07/24	0.430	0.470	30 %	59.86%	
BCM	US\$	0.322	22/05/24	61.00%
ECU	US\$
PML	US\$	0.095	11/07/24	0.098	0.100	0.100	0.098	5.26%	0.100	0.105	0.10	190,025	18,807.34	18	75 %	11.11%	
PPX	US\$	0.045	01/07/24	0.045	0.046	0.046	0.045	2.22%	0.040	0.060	0.05	376,086	17,262.06	10	20 %	130.00%	
REG	US\$	1.26	21/05/24	31.25%
RIO	US\$	0.340	08/04/24	0.00%
TK	US\$	0.060	06/03/24	-33.33%
AMERICAN DEPOSITORY RECEIPTS																	
BVN	US\$	17.57	11/07/24	17.32	17.27	17.34	17.27	-1.71%	16.50	17.57	17.32	1,583	27,410.02	8	95 %	14.30%	
CPAC	US\$	5.50	08/07/24	10 %	14.58%	
TEF	US\$	4.15	02/07/24	4.15	10 %	10.06%	
FONDOS BURSATILES																	
ETFFPERUD	US\$	12.86	10/07/24	12.91	12.91	12.91	12.67	0.39%	12.67	12.91	12.88	1,170	15,074.70	6	85 %	18.77%	
ETFPESOV	S/
FONDOS DE INVERSIÓN																	
FIACWCF1	US\$	1,327.28	02/04/24	0.58%
FICCOMP10	US\$	113.96	09/07/24	114.02	9	1,026.18	1	65 %	3.73%	
FICCOMP13	US\$	102.70	11/07/24	102.72	102.72	102.72	102.72	0.02%	102.72	1,946	199,893.12	1	95 %	2.57%	
FICOCMP1	US\$	400.41	09/07/24	400.63	400.63	406.29	400.63	0.05%	403.55	91	36,723.35	3	60 %	3.76%	
FICOCMP2	US\$	406.73	02/07/24	407.50	407.50	407.50	407.50	0.19%	407.50	98	39,935.00	1	35 %	3.76%	
FICOCMP4	US\$	175.07	19/06/24	10 %	2.52%	
FICOCMP5	US\$	135.45	11/07/24	40 %	3.74%	
FICOCMP6	US\$	125.89	25/06/24	126.27	9	1,136.43	2	10 %	3.18%	
FICOCMP9	US\$	116.03	09/07/24	60 %	3.76%	
FICOIF5	US\$	3.73	09/07/24	25 %	3.32%	
FICOIF7	US\$	335.85	10/07/24	45 %	3.15%	
FICORPS	S/	140.38	11/07/24	141.57	140.41	141.57	140.41	0.02%	141.46	476	67,335.12	2	10 %	4.24%	
FICORPS2	S/	131.30	18/06/24	10 %	3.71%	
FICORPS3	S/	129.14	21/06/24	5 %	3.78%	
FICORPS4	S/	129.97	11/07/24	130.00	130.00	130.00	130.00	0.02%	130.00	43	5,590.00	1	100 %	4.24%	
FICORPS5	S/	124.95	11/07/24	124.98	124.98	124.98	124.98	0.02%	124.98	45	5,624.10	1	100 %	3.99%	
FICRPS11	S/	106.56	11/07/24	106.59	106.59	106.59	106.59	0.03%	106.59	950	101,260.50	3	100 %	4.22%	
FICRPS12	S/	103.10	11/07/24	103.12	103.12	103.36	103.12	0.02%	103.22	4,534	468,013.12	5	100 %	2.92%	
FICRPS13	S/	101.99	11/07/24	102.01	102.01	102.01	102.01	0.02%	102.01	55	5,610.55	1	100 %	1.97%	
FICRPS14	S/	100.62	11/07/24	100.64	100.64	100.64	100.64	0.02%	100.64	5,366	540,034.24	2	95 %	0.51%	
FILXGARF	US\$	20.80	18/01/23
FIYAKUD	US\$
FIYAKUS	S/
FIBRAS																	
FIBCCAP	US\$	70.00	24/04/24	68.00	-1.27%
FIBPRIME	US\$	6.00	08/07/24	6.00	20 %	-2.81%	

3.1. Valores Listados por Agente Promotor

Valores y Agente Promotor	Mo ne da	Anterior		Negociación del Día										Frec. de Cotiz.	Rendim. Bursátil 2024		
		Cotización Anterior	Fecha	Cotizaciones				Variac. Día%	Propuestas		Precio Promedio	N° de Accs Negociadas	Monto Efectivo Negociado			N° de Oper	
				Apertura	Cierre	Máxima	Minima		Compra	Venta							
Acciones																	
SBUX	ANS	US\$	77.00	03/07/24	75.00	1	76.90	1	10 %	-18.95%
AAL	BVL	US\$	10.65	11/07/24	10.80	10.80	10.80	10.80	1.41 %	8.99	1,800	19,440.00	1	55 %	-22.19%
AAPL	BVL	US\$	227.43	11/07/24	231.60	230.73	231.60	230.73	1.45 %	230.00	233.00	53	12,268.11	3	90 %	20.49%
ABBV	BVL	US\$	160.10	09/05/24	-5.15%
ABNB	BVL	US\$	147.50	09/05/24
ABT	BVL	US\$
ADBE	BVL	US\$	578.00	05/07/24	45 %	-3.51%
ADI	BVL	US\$
AMAT	BVL	US\$	243.30	05/07/24	5 %	13.69%
AMD	BVL	US\$	179.80	11/07/24	184.70	185.40	185.40	184.70	3.11 %	185.80	888	164,425.20	4	40 %	28.97%
AMGN	BVL	US\$
AMZN	BVL	US\$	194.00	11/07/24	194.50	194.00	195.54	194.00	0.00 %	606	117,925.01	10	85 %	28.22%
AVGO	BVL	US\$	1,754.00	09/07/24	1,712.00	1,720.00	1,720.00	1,712.00	-1.94 %	9	15,448.00	2	25 %	37.60%
AXP	BVL	US\$	229.20	27/06/24	5 %	-4.10%
BA	BVL	US\$	184.35	08/07/24	5 %	-29.64%
BAC	BVL	US\$	41.75	11/07/24	41.76	41.76	41.76	41.76	0.02 %	36.07	750	31,320.00	1	40 %	26.35%
BKNG	BVL	US\$	3,837.00	05/06/24	4,047.00	4,047.00	4,047.00	4,047.00	2	8,094.00	1	5 %	16.03%
BLK	BVL	US\$	800.00	24/06/24	10 %	0.06%
BRKB	BVL	US\$	415.00	11/07/24	30 %	16.28%
C	BVL	US\$	66.99	10/07/24	64.55	64.55	64.55	64.55	-3.64 %	67.00	913	58,946.67	3	35 %	25.22%
CAT	BVL	US\$	327.60	05/07/24	5 %	26.49%
CCL	BVL	US\$	18.78	28/06/24	18.30	18.30	18.30	18.30	-2.56 %	18.50	330	6,039.00	1	20 %	-4.44%
COST	BVL	US\$
CSCO	BVL	US\$	47.55	28/06/24	5 %	-5.28%
CVX	BVL	US\$
DAL	BVL	US\$	46.75	08/07/24	44.10	43.90	44.10	43.85	-6.10 %	649	28,497.90	3	10 %	17.07%
DHR	BVL	US\$	250.50	27/03/24
DIS	BVL	US\$	96.20	10/07/24	97.65	97.48	97.65	97.40	1.33 %	95.00	531	51,776.15	4	50 %	7.30%
ENPH	BVL	US\$
F	BVL	US\$	12.96	09/07/24	15 %	6.06%
GM	BVL	US\$	44.12	31/05/24	21.81%
GOOG	BVL	US\$	192.50	10/07/24	25 %	36.52%
HPE	BVL	US\$
IBM	BVL	US\$	173.10	01/07/24	5 %	-7.14%
JNJ	BVL	US\$	146.40	05/07/24	146.50	10 %	-4.75%
JPM	BVL	US\$	206.35	11/07/24	15 %	21.24%
KO	BVL	US\$	64.10	01/07/24	64.00	64.00	64.00	64.00	-0.16 %	64.10	177	11,328.00	1	15 %	10.86%
LLY	BVL	US\$	903.56	25/06/24	10 %	18.84%
MCD	BVL	US\$	253.00	09/07/24	255.59	256.05	256.08	255.59	1.21 %	210	53,739.94	3	10 %	-1.46%
MELI	BVL	US\$	1,716.87	30/05/24	1.59%
META	BVL	US\$	510.51	11/07/24	502.00	504.55	507.18	500.00	-1.17 %	505.38	62	31,249.71	17	60 %	40.15%
MNST	BVL	US\$
MRK	BVL	US\$	131.67	23/05/24	14.35%
MS	BVL	US\$	97.50	10/05/24	3.83%
MSFT	BVL	US\$	454.64	11/07/24	454.88	455.95	455.95	454.88	0.29 %	18	8,191.88	5	85 %	21.83%
ORCL	BVL	US\$
PANW	BVL	US\$	341.71	27/06/24	5 %
PARA	BVL	US\$	10.25	21/06/24	5 %	-28.32%
PFE	BVL	US\$	28.65	11/07/24	28.97	28.97	28.97	28.97	1.12 %	27.65	280	8,111.60	1	25 %	-0.28%
PG	BVL	US\$	165.40	09/05/24	7.06%
PYPL	BVL	US\$	60.60	11/07/24	4	240.00	1	30 %	-1.48%
REGN	BVL	US\$	1,009.10	05/06/24	1,093.35	1,093.35	1,093.35	1,093.35	7	7,653.45	1	5 %	8.35%
T	BVL	US\$	18.64	10/07/24	18.64	18.64	18.64	18.64	0.00 %	18.64	86	1,603.04	1	25 %	13.31%
UBER	BVL	US\$	63.98	23/05/24	-18.59%
V	BVL	US\$	261.60	10/07/24	264.90	267.00	267.00	264.90	2.06 %	260.00	57	15,141.30	2	30 %	3.25%
VZ	BVL	US\$	41.24	03/07/24	41.40	41.40	41.40	41.40	0.39 %	300	12,420.00	1	10 %	9.67%
WFC	BVL	US\$	60.00	11/07/24	15 %	21.95%
WMT	BVL	US\$	64.22	31/05/24	64.22	23.50%
WPM	BVL	US\$	55.79	23/05/24	19.36%
XOM	BVL	US\$	114.85	26/06/24	5 %	12.36%
FCX	CON	US\$	48.50	27/06/24	5 %	12.79%
TSLA	CON	US\$	241.00	11/07/24	235.50	250.00	250.40	235.50	3.73 %	243.74	253.00	505	125,852.52	14	90 %	1.09%
ABX	CRE	US\$	18.00	11/07/24	18.30	18.30	18.30	18.30	1.67 %	22.00	779	14,255.70	2	30 %
BMY	CRE	US\$	40.74	09/07/24	40.86	40.86	40.86	40.86	0.29 %	550	22,473.00	1	25 %	-20.43%
CRM	CRE	US\$	257.00	08/07/24	255.58	255.58	255.58	255.58	-0.55 %	257.00	31	7,922.98	1	40 %	-2.88%
CVS	CRE	US\$	61.50	21/06/24	10 %	-17.23%
FDX	CRE	US\$	294.80	08/07/24	20 %	18.45%
GE	CRE	US\$	160.80	22/05/24	26.42%
GILD	CRE	US\$	69.47	21/06/24	5 %
GLEN	CRE	US\$
GOOGL	CRE	US\$	187.30	11/07/24	185.99	185.22	186.10	185.15	-1.11 %	190.60	860	159,306.11	17	65 %	33.06%
GS	CRE	US\$	410.50	08/04/24	8.03%
HBM	CRE	US\$	9.30	09/07/24	9.35	9.44	9.55	9.35	1.51 %	9.35	9.50	7,917	74,793.61	12	75 %	71.32%

Valores y Agente Promotor	Mo no da	Anterior		Negociación del Día										Frec. de Cotiz.	Rendim. Bursátil 2024			
		Cotización Anterior	Fecha	Cotizaciones				Variac. Día%	Propuestas		Precio Promedio	N° de Accs Negociadas	Monto Efectivo Negociado			N° de Oper		
				Apertura	Cierre	Máxima	Mínima		Compra	Venta								
HD	CRE	US\$	331.20	02/05/24	3.50%
INTC	CRE	US\$	34.05	11/07/24	35.00	35.10	35.10	35.00	3.08 %	36.50	48,007	1,680,363.00	6	45 %	-28.80%	
KHC	CRE	US\$	32.26	27/06/24	5 %	-10.64%	
MA	CRE	US\$	445.00	28/06/24	5 %	6.95%	
MRNA	CRE	US\$	119.74	10/07/24	10 %	22.41%	
MU	CRE	US\$	130.00	11/07/24	70 %	52.62%	
NEE	CRE	US\$	73.30	25/06/24	5 %	35.49%	
NEM	CRE	US\$	46.20	11/07/24	20 %	10.00%	
NKE	CRE	US\$	72.00	10/07/24	73.67	73.90	74.05	73.67	2.64 %	72.90	498	36,753.91	4	60 %	-31.57%		
QCOM	CRE	US\$	204.30	24/06/24	5 %	40.56%	
SPG	CRE	US\$	147.20	21/05/24	
TGT	CRE	US\$	140.63	14/06/24	0.27%	
TMO	CRE	US\$	533.00	10/07/24	5 %	3.14%	
TMUS	CRE	US\$	177.10	03/06/24	11.03%	
UNH	CRE	US\$	502.40	05/06/24	-3.49%	
ZM	CRE	US\$	58.13	13/06/24	58.13	-18.91%	
MRO	ITG	US\$	28.99	31/05/24	
NFLX	ITG	US\$	680.00	10/07/24	653.00	25 %	38.92%	
NVDA	ITG	US\$	128.02	11/07/24	129.00	132.99	132.99	129.00	3.88 %	125.40	133.00	2,661	346,495.40	21	95 %	171.19%	
Fondos Bursátiles																		
IWM	BNB	US\$	204.10	30/05/24	212.55	212.55	212.55	212.55	77	16,366.35	1	5 %	4.19%		
AAJX	BVL	US\$	
ACWI	BVL	US\$	112.13	27/06/24	10 %	9.93%	
AIQ	BVL	US\$	
ARGT	BVL	US\$	56.75	09/04/24	14.44%	
AZTD	BVL	US\$	
BITU	BVL	US\$	
BOTZ	BVL	US\$	31.30	08/07/24	5 %	-2.34%	
BSV	BVL	US\$	77.00	11/07/24	5 %	0.76%	
BTCCU	BVL	US\$	12.95	10/06/24	0	0.00	0	71.30%	
BTCO	BVL	US\$	67.40	04/03/24	
BUG	BVL	US\$	
CEMA	BVL	US\$	
CIBR	BVL	US\$	56.32	28/06/24	5 %	3.80%	
COPX	BVL	US\$	47.35	11/07/24	30 %	14.73%	
CQQQ	BVL	US\$	35.87	10/05/24	
DBEU	BVL	US\$	
DRIV	BVL	US\$	
DTLA	BVL	US\$	
EEM	BVL	US\$	44.38	11/07/24	20 %	12.58%	
EFA	BVL	US\$	79.55	05/07/24	5 %	7.78%	
EMB	BVL	US\$	88.60	03/07/24	5 %	1.76%	
EMCA	BVL	US\$	6.00	24/06/24	5 %	3.45%	
EMLC	BVL	US\$	
EPU	BVL	US\$	40.25	28/06/24	40.25	5 %	17.45%	
EQAC	BVL	US\$	300.45	01/03/24	
ERNA	BVL	US\$	
ESGD	BVL	US\$	71.22	19/09/23	
ESGV	BVL	US\$	
EUFN	BVL	US\$	22.30	01/07/24	5 %	10.18%	
EWJ	BVL	US\$	68.00	28/05/24	
EWZ	BVL	US\$	28.90	11/07/24	30 %	-17.66%	
FALN	BVL	US\$	
FAS	BVL	US\$	108.62	11/07/24	109.90	109.90	109.90	109.90	1.18 %	980	107,702.00	1	15 %	34.85%		
FEZ	BVL	US\$	50.10	27/06/24	15 %	4.68%	
FXI	BVL	US\$	26.98	11/07/24	10 %	12.89%	
GDX	BVL	US\$	37.89	11/07/24	15 %	20.48%	
GLD	BVL	US\$	217.65	09/07/24	20 %	14.19%	
GOAU	BVL	US\$	
GXC	BVL	US\$	
HDV	BVL	US\$	107.92	20/06/24	5 %	
HEFA	BVL	US\$	
HEZU	BVL	US\$	
HODL	BVL	US\$	
HYEM	BVL	US\$	19.11	16/05/24	5.17%	
HYG	BVL	US\$	76.79	11/06/24	0.84%	
IBB	BVL	US\$	139.50	10/07/24	5 %	
IBIT	BVL	US\$	32.80	10/07/24	32.80	35.00	65 %	12.25%	
ICLN	BVL	US\$	
IEF	BVL	US\$	94.12	24/06/24	5 %	-1.75%	
IFRA	BVL	US\$	
IGV	BVL	US\$	88.00	08/07/24	5 %	-79.21%	
IHI	BVL	US\$	56.33	15/05/24	-1.61%	
ILF	BVL	US\$	25.50	
IVE	BVL	US\$	182.27	12/06/24	5.39%	
IVV	BVL	US\$	531.00	28/05/24	562.90	562.14	562.90	562.14	221	124,346.94	2	5 %	18.26%		

Valores y Agente Promotor	Mo ne da	Anterior		Negociación del Día											Frec. de Cotiz.	Rendim. Bursátil 2024	
		Cotización Anterior	Fecha	Cotizaciones				Variac. Día%	Propuestas		Precio Promedio	N° de Accs Negociadas	Monto Efectivo Negociado	N° de Oper			
				Apertura	Cierre	Máxima	Mínima		Compra	Venta							
IWD	BVL	US\$
IWF	BVL	US\$
IWO	BVL	US\$
IYR	BVL	US\$	89.91	12/03/24	-0.32%
JEPI	BVL	US\$	56.50	27/06/24	5 %	2.71%
JEPQ	BVL	US\$	55.61	11/07/24	55.50	5 %	10.45%
JETS	BVL	US\$	20.14	15/02/24
KBA	BVL	US\$
KRE	BVL	US\$	49.20	17/01/24
KWEB	BVL	US\$	32.37	17/05/24	29.00	28.71%
LABU	BVL	US\$	122.30	12/06/24	2.77%
LIT	BVL	US\$	43.30	17/04/24	-7.28%
MCHI	BVL	US\$	40.53	03/04/24	5.00%
MGK	BVL	US\$	325.85	08/07/24	10 %	24.48%
MOAT	BVL	US\$	86.20	01/07/24	5 %	2.50%
NRSH	BVL	US\$
OMFL	BVL	US\$
PAVE	BVL	US\$
PHDG	BVL	US\$
QQQM	BVL	US\$	176.20	06/02/24
RSP	BVL	US\$	165.50	20/06/24	167.80	167.80	167.80	167.80	1.39 %	85	14,263.00	1	10 %	5.54%
RSPC	BVL	US\$
RSPT	BVL	US\$
SCHD	BVL	US\$
SDHA	BVL	US\$
SHLD	BVL	US\$
SHY	BVL	US\$	81.80	20/06/24	5 %	-1.26%
SILV	BVL	US\$
SLV	BVL	US\$	27.36	21/06/24	5 %	25.22%
SMH	BVL	US\$	278.61	10/07/24	20 %	44.36%
SMIN	BVL	US\$
SOXL	BVL	US\$	68.10	10/07/24	66.50	66.50	66.50	66.50	-2.35 %	210	13,965.00	1	20 %	60.40%
SOXX	BVL	US\$	261.20	11/07/24	259.00	259.00	259.00	259.00	-0.84 %	75	19,425.00	1	25 %	-54.30%
SPEQ	BVL	US\$
SPGP	BVL	US\$
SPHB	BVL	US\$	81.06	02/02/24
SPHQ	BVL	US\$
SPHY	BVL	US\$
SPXL	BVL	US\$	145.40	26/06/24	10 %	41.37%
SPXS1	BVL	US\$
SPYG	BVL	US\$	69.70	25/04/24	83.16	83.16	83.16	83.16	90	7,484.40	1	5 %	19.31%
SRET	BVL	US\$	20.60	11/07/24	10 %	3.41%
SRLN	BVL	US\$	40.83	05/09/23
SSO	BVL	US\$	86.33	11/07/24	10 %	26.03%
TDIV	BVL	US\$
TECL	BVL	US\$	97.85	01/07/24	108.80	108.80	108.80	108.80	11.19 %	211	22,966.80	1	10 %	11.19%
TIP	BVL	US\$	106.50	12/06/24	-0.51%
TLH	BVL	US\$	102.00	03/07/24	15 %	-2.99%
TLT	BVL	US\$	93.65	11/07/24	40 %	-0.56%
TMF	BVL	US\$	46.11	01/07/24	10 %	-7.15%
TQQQ	BVL	US\$	79.55	11/07/24	20 %	58.78%
UCO	BVL	US\$	34.20	08/07/24	10 %	-1.16%
UPRO	BVL	US\$	81.98	09/07/24	15 %	69.07%
URA	BVL	US\$	33.50	20/05/24
URNU	BVL	US\$
USDU	BVL	US\$	26.36	03/05/24
VAGU	BVL	US\$
VB	BVL	US\$	215.70	05/07/24	10 %	2.78%
VCIT	BVL	US\$
VCSH	BVL	US\$
VDC	BVL	US\$
VDEA	BVL	US\$
VDTA	BVL	US\$
VEA	BVL	US\$	50.17	03/07/24	50.17	5 %	4.09%
VGK	BVL	US\$	69.25	28/05/24
VOO	BVL	US\$	468.00	30/04/24	3.70%
VTI	BVL	US\$	274.50	10/07/24	5 %	8.34%
VTV	BVL	US\$	161.00	08/07/24	163.90	163.90	163.90	163.90	1.80 %	148	24,257.20	1	25 %	9.93%
VWO	BVL	US\$	44.68	03/07/24	45.40	45.40	45.40	45.40	1.61 %	255	11,577.00	1	10 %	10.17%
VWOB	BVL	US\$
VXUS	BVL	US\$
WIAU	BVL	US\$
XBI	BVL	US\$	87.00	15/04/24	-3.88%
XLB	BVL	US\$	86.25	27/12/23
XLC	BVL	US\$	81.06	27/03/24	10.90%
XLE	BVL	US\$	89.00	10/07/24	15 %	4.41%

3.3. Ventas Descubiertas

Operaciones en Moneda Nacional			Operaciones en Moneda Extranjera		
Valores	N° de Acciones Negociadas	Monto Efectivo S/	Valores	N° de Acciones Negociadas	Monto Efectivo US\$
.....

4. Información Adicional de Valores Inscritos por el Emisor

Sector / Valor	V. N. S/	ISIN	Ultimos Beneficios Entregados				Acuerdos Pendientes				
			Div. Efe S/	Ult día c der	Acc. Lib %	Ult día c der	Div. Efe S/	Ult día c der	Acc. Lib %	Ult día c der	
A.F.P.											
4 valores											
HABITAC1	1.00	PEP102501009	1.224536275	07/02/2024
INTEGRC1	100.00	PEP104001008	243.38488886	16/02/2024	6.318681318	13/04/2005
PRIMAC1	1,000.00	PEP106501005	983.314707	09/04/2024
PROFUTC1	1.00	PEP107001005	10.49301225	27/05/2022	6.423	25/03/2014
BANCOS Y FINANCIERAS											
35 valores											
ALFINAC1	1.00	PEP115001104	3.67068507	19/11/2020
ALFINBC1	1.00	PEP115004207
BANCOMC1	1.00	PEP119001001	0.81	01/07/2024
BANFALC1	1.00	PEP141501002	0.095735926	11/07/2019	2.0404395	10/09/2019
BBVAC1	1.00	PEP116001004	0.11470813	10/04/2024	9.176651	10/06/2024
BOIPEC1	2.63	PEP117001003
BIFC1	30.00	PEP121001007	0.80811	16/04/2024	9.427954	20/06/2024
BOCPEC1	1.00	PEP131201001
BPICHC1 (ver 13)	1.00	PEP130001006	0.1462	27/03/2006	6.40251792	21/09/2020
BPICHP1 (ver 13)	1.00	PEP130004000	0.05	29/07/2020	8.294	17/07/2008
BRIPLEC1	1.00	PEP143001001	0.09935532	23/04/2020	7.3597	09/12/2020
CITIBKC1	1.00	PEP141001003	0.56888	19/09/2023	10.46099444	03/11/2010
CMAQPC1	1.00	PEP131501004	0.04312239	11/06/2024	6.241266	27/06/2023	4.312239	---
COFIDCC1	1.00	PEP111001306	0.03188165	02/05/2024	3.87	18/04/2024
COMPFC1 (ver 12)	30.94	PEP168201007	2.26502823	13/05/2011	20.99776026	03/07/2014
CRANDEC1 (ver 13)	1.00	PEP169551004	21.15347135	06/11/2019
CREDITC1	1.00	PEP120001008	0.3092	15/04/2024	6.54390608	08/08/2023
CSCOTIC1	6.30	PEP169201006	0.73066	07/05/2024	11.7860313280526	07/10/2020
EFECTIC1	1.00	PEP168301005	0.0826473	02/05/2024	12.79631313	14/07/2023
FCONFIC1 (ver 15)	53.75	PEP169401002	1.02822603	19/04/2024	0.84330068	09/07/2024
FCREDIC1 (ver 12)	1.00	PEP168351000
FINOHC1	1.00	PEP168701006	9.84754308	03/08/2023
FINTFCC1 (L, ver 14)	1.00	PEP168501000	0.022465	14/05/2007	1.20274	19/11/2013
FPROEMC1	10.00	PEP168401003	0.61539869	20/08/2020	5.37566736	07/07/2022
FPROEMP1	10.00	PEP168402001	0.6769386	20/08/2020	5.9132457	07/07/2022
GNBC1	1.00	PEP169001000	0.02874336	23/05/2024	2.44266	25/02/2014
ICBCC1	1.00	PEP132801007
INTERBC1	1.00	PEP148001006	0.06877435	15/04/2024	8.641545	01/06/2023	6.847431	26/07/2024
MIBANC1	1.00	PEP133001003	0.2444	17/04/2024	7.35045877	17/08/2022
MITSUFC1 (ver 12)	1290.22	PEP169101008	305.03721315	19/04/2022	9.9169033	08/08/2017
QAPAQC1	1.00	PEP168601008
SANC1	1.00	PEP131001005	0.15452674	01/07/2024	4.9020737	11/08/2023
SANFINC1	1.00	PEP168751001
SCOTIAC1	10.00	PEP140001004	0.806187673861	03/05/2024	2.49166	10/07/2023
TOTALSC1	100.00	PEP140501003	6.36910489	16/04/2024	8.21199795	07/06/21
DIVERSAS											
46 valores											
ADCOMEC1	0.42	PEP713001001	1.99999929	26/08/2004
AENZAC1 (ver 16)	1.00	PEP736581005	0.046743895	18/04/2016	30.37205	02/06/2008
AIHC1 (ver 16)	1.00	PEP715001009	200.00	14/09/2018
AZZAROC1	1.00	PEP717001007	0.2867297	28/05/2024
BVLC1	1.00	PEP726451003	0.22995015	09/05/2024
CAVALIC1	1.00	PEP727201001	0.07974348	09/05/2024	4.082606	06/05/2015
CINEPBP1	1.00	PEP728404208	1.00	24/05/2024
CINEPLC1 (D)	1.00	PEP728401006	0.35984426	27/09/2023	305.331	25/08/2015
COCESUC1	10.00	PEP730601007	\$ 0.108225	26/03/2024	4.90	30/06/2005
COLPERC1	10.00	PEP763001000
COPENC1	1.00	PEP729351002
CRECAPC1	0.70	PEP726201002	0.322411	03/05/2022
DESXXIC1	1.00	PEP734601003	7.874949	08/02/2001
DIVIC1	0.40	PEP753901003	0.04	24/09/2013	49.85629	19/06/2008
DUNENC1	1.00	PEP734801009	0.28143037	19/07/2023	0.25180612	16/07/2024
ENPACIC1	0.06	PEP735001005	\$ 0.035098053	12/05/2023	17.144626	22/01/2019
EXPERTC1	1.00	PEP735751005	0.036813912734177	13/01/2020
FALABEC1 (Ver HI,16)	0.10	PEP741001007	\$ 0.0066298195902	21/02/2024	84.6819449218759	21/04/2010
FERREYC1	1.00	PEP736001004	0.170591264557	15/04/2024	7.3103302	25/07/2014
FOSSALC1	1.00	PEP736211009
FUTURAC1	1.00	PEP736301008	\$ 0.06559784	05/08/2022	1.852	30/06/2009
GBVLAC1	0.73	PEP900001103	0.03172844	09/05/2024	154.73584516	25/07/2016
GBVLBC1	0.73	PEP900004206	0.03331486	09/05/2024	154.73584516	25/07/2016

Sector / Valor	V. N. S/	ISIN	Ultimos Beneficios Entregados				Acuerdos Pendientes			
			Div. Efe S/	Ult día c der	Acc. Lib %	Ult día c der	Div. Efe S/	Ult día c der	Acc. Lib %	Ult día c der
GRHOLD1	1.00	PEP738001002	0.1742878516	15/04/2024	38.674576	27/07/2017
HERMESC1	1.00	PEP736681003	0.5730659025	07/12/2022
IIDEC1	1.00	PEP741601004	0.07213744	15/04/2024
INCRAC1	1.00	PEP741301001	0.935407872426	26/12/2019
INVCENC1	1.00	PEP728001004	0.045	17/07/2019	100.00	30/06/2017
INVCO2C1	1.00	PEP741931203
INVERTC1	1.00	PEP746001002	0.07319095	11/04/2024	42.9702557	20/09/1996
INVFALC1	0.10	PEP741901008	\$ 0.0016215132576	21/03/2024
IPCHAC1	0.10	PEP746351100
IPCHBC1	0.10	PEP746354203
ISICC1	1.00	PEP741731009
JPMORGC1	1.00	PEP737601000
PALOALC1	1.00	PEP713901002
PHTBC1 (ver 12)	0.50	PEP740001206	99.894453	12/12/2001
PORTAC1 (ver 16)	1.00	PEP730501009	0.118224831456513	10/04/2024	48.17411407	14/05/2018
PVTBC1	0.01	PEP756001207	100.00	31/07/1995
RBCAC1	0.01	PEP756702101	88.18	27/10/2008
RBCBC1	0.01	PEP756701202	88.18	27/10/2008
RVIASBC1	1.00	PEP748501207	0.19772805	06/06/2024	0.16145433	19/07/2024
SAGAC1	1.00	PEP757001008	0.2871556704391	10/07/2024	151.82460779	05/12/2011
SOLUCIC1	10,000.00	PEP757101006	2,099.04343462	15/04/2024	14.28968972	16/06/2015
TRADIC1	1.00	PEP757411009	\$ 0.0069562760596	05/04/2024	6.07	26/05/2015
UNACEMC1	1.00	PEP761001002	0.02	14/05/2024	38.7156	12/04/2011
AGRARIAS										
17 valores										
ANDAHUC1	1.00	PEP770501000	0.00803762	11/06/2008	0.64301	24/10/2008
ASJUANC1	1.00	PEP770751001	0.16111617	08/05/2024	11.5998398	23/07/2008
AUNIONC1	1.00	PEP770851009
CARTAVC1	10.00	PEP771431009	Div. en Accs.	18/10/2023	1.74975	24/06/2005	4.70378011	09/10/2024
CASAGRC1	10.00	PEP771461006	1.42459362	28/06/2023	5.417981258	15/02/2001	1.47208008	10/10/2024
CAYALTC1	1.00	PEP771501009
CHIQUIC1	5.00	PEP772251000	403.89398116	10/01/2023	49.0863	10/08/1998
CHUCARC1	24.00	PEP772301003	785.6136	01/04/1998
FANUPEC1	1.00	PEP773001008
GANSALC1	1.00	PEP774001007	2.733216896	25/04/2000
INGENIC1	10.00	PEP775001006	47.229805	28/01/2013
LAREDOC1	16.56	PEP776001005	2.50	24/04/2024
PARAMOC1 (ver 15)	10.00	PEP779001002	1.502811	16/04/2024	4.89987484	23/10/2008
POMALCC1	1.00	PEP779301006	0.00554571	19/04/2024
PUCALAC1	10.00	PEP779351001
SNJACIC1	10.00	PEP780851007	1.0543783	06/11/2023	41.44	15/01/2009	1.86273499	10/10/2024
TUMANC1	10.00	PEP781401000	5.5432808	06/09/2005	6.998000907
INDUSTRIALES										
19 valores										
AIBC1	1.00	PEP210001009	0.10753646	15/04/2024	13.9544	23/05/2011
ALICORC1	1.00	PEP214001005	0.278	19/04/2023	8.7156	12/06/2006
AUSTRAC1	1.50	PEP216501002	0.28	21/06/2022
BACKUAC1 (ver 16)	10.00	PEP218021108	14.9587381	15/04/2024	6.529359	20/06/2005
BACKUAC2 (ver 16)	10.00	PEP218021124
BACKUBC1 (ver 16)	10.00	PEP218024201	16.45461192	15/04/2024	6.529359	20/06/2005
BACKUBC2 (ver 16)	10.00	PEP218024227
CORAREC1	1.00	PEP206011004	\$ 0.003482	10/04/2024	5.00004192	19/07/2013
CPACASC1	1.00	PEP239501005	0.41	22/11/2023	16.5428	21/06/2006
CRETEXC1	1.00	PEP266011001	0.07	19/04/2023	13.74154	28/06/2005
EXALMC1	1.00	PEP504001004	\$ 0.03248334	12/04/2023
LAIVEBC1	1.00	PEP425004202	0.18636	25/03/2024	9.5852	17/05/2006
PETROBC1	1.00	PEP496001202	3.79545115	20/01/2023
PIURAC1	1.00	PEP554001003	0.0833	29/04/2008	4.83935	16/06/2005
QUIMPAC1	1.00	PEP509011008	\$ 0.01987278	25/10/2023	13.3688267	11/09/2019
SIDERC1	1.00	PEP531001001	0.08785714286	28/11/2023
SNCRISC1 (L)	1.00	PEP527001007	0.01	24/02/2000	8.00	06/04/2001
SNJUANC1	1.00	PEP530001002	3.7195886	15/04/2024	6.48913	20/06/2005
UNITEXC1 (L, ver 12)	0.30	PEP566011008	0.21	13/06/2024	4.8869	07/06/2005
MINERAS										
16 valores										
ANDEXAC1	0.10	PEP607001109	\$ 0.01416525	19/04/2024	31.7737	17/06/2005
ANDEXBC1	0.10	PEP607004202	\$ 0.01416525	19/04/2024	31.7737	17/06/2005
ATACOAC1	0.20	PEP608001108	0.012	09/06/2008	25.00	22/04/2008
ATACOBC1	0.20	PEP608004201	0.012	09/06/2008	25.00	22/04/2008
BROCALC1	7.00	PEP617001008	\$ 0.0615	10/04/2024
BUENAVC1	10.00	PEP612001003	\$ 0.0726	16/04/2024
CASTROC1 (L)	1.00	PEP614001001	0.02585327	17/05/2011	20.68718162	20/02/2013	17.60950947
CVERDEC1	\$ 2.83	PEP646501002	\$ 0.42850285342335	12/04/2024
FOSPACC1	1.00	PEP617201004
MINCORC1	1.00	PEP616301003	\$ 0.41690492	02/11/2021	10.6961259	02/06/2008
MOROCOC1	1.00	PEP624001009	0.12619	27/04/2018
NEXAPEPC1	1.04	PEP620001003	\$ 0.004362	15/04/2024	19.19	09/06/2014

Sector / Valor	V. N. S/	ISIN	Ultimos Beneficios Entregados				Acuerdos Pendientes			
			Div. Efe S/	Ult dia c der	Acc. Lib %	Ult dia c der	Div. Efe S/	Ult dia c der	Acc. Lib %	Ult dia c der
PODERC1	1.00	PEP635001006	\$ 0.08	27/03/2024	33.33333333333333	24/05/2024
SHPC1	1.00	PEP639001002	2.6198142093	18/04/2024	185.592668	25/09/2012
VOLCAAC1	0.55	PEP648011109	0.013	08/08/2018	9.00051945	23/04/2014
VOLCABC1	0.55	PEP648014202	0.01365	08/08/2018	9.00051947	23/04/2014
SERVICIOS PÚBLICOS										
22 valores										
EDUNASC1	1.00	PEP701601002	0.12333359	11/07/2024
EGEPIBC1	1.00	PEP701751203	0.06326	15/05/2024	236.83959094	02/10/2023
EGESUBC1	1.00	PEP701401205	0.16143347	18/04/2024
ELECPBC1	1.00	PEP701561206	0.12032812	17/04/2024
ELESUDC1	1.00	PEP701611407	0.1704727	19/04/2024
ENDISPC1	1.00	PEP701011004	0.007937	15/04/2024	374.979381	15/05/2023
ENGEPEC1 (ver 15)	1.00	PEP700511004	0.068596	24/05/2024	10.79394335	28/11/2023
ENGIEC1	1.00	PEP702101002	\$ 0.024865096961	05/04/2024	168.112912819568	06/06/2014
EPUNOBC1	1.00	PEP701591203	0.23922748	24/04/2024	5.09	14/04/2014
ESUREBC1	1.00	PEP701581204	0.223939	22/05/2024	4.899999	24/05/2005
HIDRA2C1	1.00	PEP702001A04	0.16417756	19/04/2024	6.4229928	08/07/2005
LUSURC1	0.68	PEP702521001	0.35	18/04/2024
PERENASC1	10.00	PEP702901104	\$ 0.28987557	24/04/2024	16.1877	17/06/2005
PERENBC1	10.00	PEP702904207	\$ 0.28987557	24/04/2024	16.1877	17/06/2005
SANGABC1	1.00	PEP701541208	0.14975419	22/04/2024	3.905	30/03/2013
SEALDC1	1.00	PEP703551403	0.3189857	15/04/2024	4.899999	25/04/2005
SEDAPBC1 (ver HI, 14)	1,000.00	PEP703401203	23.89	11/01/2024	2.2087	15/11/2013	15.11149945	--
SHOUGEC1	1.00	PEP703501002	0.05286839	21/04/21	50.119255	24/04/2013
TELCAAC1	1.00	PEP704501100
TELCABC1	1.00	PEP704501209
TELEFBC1 (ver 12)	0.63	PEP705001209	0.02987519087218	15/08/2014	303.92011	15/09/1994
TELEFCC1 (ver 12)	0.63	PEP705001308	0.02987519087218	15/08/2014	303.92011	15/09/1994
SEGUROS										
17 valores										
AVLASGC1	1.00	PEP660501003	0.11145944	19/03/2024	15.8719757	15/05/2024
CARDIFC1	1.00	PEP662501001	0.03617773	17/04/2024
CHUBSGC1	11.26	PEP661001003	1.089789	21/12/2023
CRECERC1	1.00	PEP663701006	10.7858006	04/06/2024
INSURC1	1.00	PEP664301004	0.814945536103228	31/07/2019	44.1465014426	15/09/2016
INTSEGC1	1.00	PEP664501009	0.156530184138039	16/04/2024	3.86494281435824	30/05/2024
LIBSEGC1	1.00	PEP668301000
MAPFSGC1	1.00	PEP668501005	0.079689245094856	01/03/2024	9.73209049561674	19/04/2024
OHIOC1	1.00	PEP669701000
PACIFIC1	10.00	PEP669501004	3.48	15/04/2024	7.46692	08/08/2023	13.1242	--
POSITIC1	1.00	PEP666501007	0.0844849	05/04/21	9.80800037	22/06/2023	21.9278	18/07/2024
POSITVC1	1.00	PEP666601005	0.196299999994102	21/03/2024	6.691848	10/10/2023	15.50	16/07/2024
PROTECC1 (ver 15)	1.00	PEP669901006	7.34769253	13/06/2024
QUALSGC1	1.00	PEP661501002
RIMSEGC1	1.00	PEP672001000	0.0678645294726	17/04/2024	8.41	27/09/2023	6.10134436	--
SECREXC1	1.00	PEP672501009	1.14954953	13/03/2024	33.16208	14/08/2023	10.085937228	19/07/2024
VIVSEGC1	1.00	PEP663501000	0.07698559	18/05/2018	10.76961857	12/07/2018
DIVERSAS DE INVERSIÓN										
9 valores										
BAYERI1 (Ver HI, D)	1.00	PEP726005007	24.4504457167	09/11/2021
COCESUI1	1.00	PEP730605008	\$ 0.010822	26/03/2024	4.90	30/06/2005
CONCESI1	1.00	PEP729305008	0.14809626	06/07/2023
ENPACI1	0.06	PEP735005006	\$ 0.035098053	12/05/2023	17.144626	22/01/2019
FILAMEI1	1.00	PEP736255006	0.11701015	28/12/2023	6.423	07/06/2005
FOSSALI1	1.00	PEP736215000
FUTURAI1	1.00	PEP736305009	\$ 0.06559784	05/08/2022	1.852	30/06/2009
IIDEI1	1.00	PEP741605005	0.07213744	15/04/2024
INVCORI1	1.00	PEP741935006
INDUSTRIALES DE INVERSIÓN										
19 valores										
ALICORI1	1.00	PEP214005006	0.278	19/04/2023	8.7156	12/06/2006
BACKUSI1 (ver 16)	1.00	PEP218025000	1.49587381	15/04/2024	6.529359	20/06/2005
BACKUSI2 (ver 16)	1.00	PEP218025026
CORAREI1	1.00	PEP206015005	\$ 0.003482	10/04/2024	5.00004192	19/07/2013
CPACASI1	1.00	PEP239505006	0.41	22/11/2023	16.5428	21/06/2006
CRETEXI1	1.00	PEP266015002	0.07	19/04/2023	13.74154	28/06/2005
ELCONEI1 (ver 15)	1.00	PEP294015008	0.01467442	18/06/2024	100.00	13/06/2013
ETERNI1	1.00	PEP311005008	0.66911389169	06/07/2012	81.581557	25/04/2005
ETNAI1	1.00	PEP314005005	0.081434271831949	17/04/2019	1.7984371	04/06/2013
GLORIAI1	1.00	PEP361005007	0.47436168	24/04/2024	49.506535	28/09/2012
HIDROSI1	1.00	PEP365005003	0.017560255	30/09/1998	12.31769	02/07/2012
IEQSAI1	1.00	PEP374005002	\$ 0.0024	28/04/2023	497.016978072	31/05/1996
INDECOI1	1.00	PEP395105005	\$ 0.11578969	29/04/2024	1.5738	03/05/2004
MICHEI1	1.01	PEP452055002	0.52301118	26/06/2024
PIURAI1	1.00	PEP554005004	0.0833	29/04/2008	4.83935	16/06/2005
QUIMPAI1	1.00	PEP509015009	\$ 0.01987278	25/10/2023	13.3688267	11/09/2019
RECORDI1 (D)	1.00	PEP518005009	0.0041495	05/06/2019	4.90	21/06/2005

Sector / Valor	V. N. S/	ISIN	Ultimos Beneficios Entregados				Acuerdos Pendientes			
			Div. Efe S/	Ult día c der	Acc. Lib %	Ult día c der	Div. Efe S/	Ult día c der	Acc. Lib %	Ult día c der
SNJUANI1	1.00	PEP530005003	3.7195886	15/04/2024	6.48913	20/06/2005
UNITEX11 (L. ver 12)	0.30	PEP566015009	0.21	13/06/2024	4.8869	07/06/2005	--	--
MINERAS DE INVERSIÓN										
11 valores										
BROCALI1	7.00	PEP617005009	\$ 0.0615	10/04/2024	6.499	10/11/1999
BUENAVI1	10.00	PEP612005004	\$ 0.0726	16/04/2024	8.80	26/03/1996
CASTROI1 (L)	1.00	PEP614005002	0.02585327	17/05/2011	20.68766691	20/02/2013	13.94167992
LUISAI1	1.00	PEP644005006	10.00	10/04/2024	56.082	05/03/1993
MINCORI1	1.00	PEP616305004	\$ 0.41704657	02/11/2021	11.5574063	02/06/2008
MINSURI1	1.00	PEP622005002	\$ 0.01040584	11/04/2024	155.6469892	31/12/2010
MOROCCI1	1.00	PEP624005000	0.12619	27/04/2018	4.8999998	14/06/2005
NEXAPEI1	1.00	PEP620005004	\$ 0.004362	15/04/2024	31.60	09/06/2014
PERUBAI1	1.00	PEP636005006	\$ 0.25896731	25/04/2008	4.90	17/06/2005
SPCCP11	1.00	PEP642005008	2.72260179	09/02/2024	10.5065	28/03/1995
SPCCP12	1.00	PEP642005024	2.72260179	09/02/2024
VALORES EMITIDOS EN EL EXTERIOR										
7 valores										
BAP (Ver HI)	\$ 5.00	BMG2519Y1084	35.00	16/05/2024	10.00	31/03/1998
IFS	--	PAL2400671A3	\$ 1.00	16/04/2024
INRETC1	--	PAL1801171A1	\$ 0.82760989	23/04/2024
MIRL	--	JE00B1HNYF12
NUAM (Ver HI)	--	CL0002892397	CLP VER H.I.	28/06/2024
SCCO	\$ 0.01	US84265V1052	Div. en Accs.	06/05/2024
SMT	--	CA82639W1068
JUNIORS										
10 valores										
AGMR	--	CA8280421014
ALT	--	CA0221431012
ATCU	--	CA0212641066
BCM	--	CA07380N1042
ECU	--	CA28619M1059
PML	--	CA69863Q1037
PPX	--	CA69354U1003
REG	--	CA75915M1077	Div. en Accs	26/09/18
RIO	--	CA7672171021
TK	--	CA8875221001
ETFs										
2 valores										
ETFFPERUD	--	PEP798008004	\$ 0.428360413589365	30/11/2023
ETFPESOV	--	PEP790058007
FONDOS DE INVERSIÓN										
23 valores										
FIACWCF1	\$ 1,000.00	PEP790209FD7	\$ 204.84536	28/06/21
FICOMP10	\$ 100.00	PEP790639FD5
FICOMP13	\$ 100.00	PEP790649FD4
FICOMP1	\$ 100.00	PEP790559FD5
FICOMP2	\$ 100.00	PEP790569FD4
FICOMP4	\$ 100.00	PEP790579FD3
FICOMP5	\$ 100.00	PEP790589FD2
FICOMP6	\$ 100.00	PEP790599FD1
FICOMP9	\$ 100.00	PEP790629FD6
FICOIF5	\$ 1.00	PEP790529FD8
FICOIF7	\$ 100.00	PEP790539FD7
FICORPS	100.00	PEP790659FS1
FICORPS2	100.00	PEP790669FS0
FICORPS3	100.00	PEP790679FS9
FICORPS4	100.00	PEP790689FS8
FICORPS5	100.00	PEP790699FS7
FICRPS11	100.00	PEP790769FS8
FICRPS12	100.00	PEP790779FS7
FICRPS13	100.00	PEP790789FS6
FICRPS14	100.00	PEP790799FS5
FILXGARF	\$ 20.00	PEP795809FD9
FIYAKUD	\$ 1.00	PEP799109FD0
FIYAKUS	1.00	PEP799009FS0
FIBRAS										
2 valores										
FIBCCAP	\$ 97.36	PEP800507209	\$ 0.49	02/05/2024
FIBPRIME	\$ 9,723173413	PEP729407101	\$ 0.0356712363107001	20/05/2024
A.D.R.										
3 valores										
BVN	--	US2044481040	\$ 0.0726	16/04/2024
CPAC	--	US15126Q2084	\$ 0.5406118	22/11/2023
TEF	--	US8793822086	\$ 0.16021	17/06/2024	13/01/2011

5. Certificados de Suscripción Preferente

Nemónico	ISIN	Plazo de Negociación		Vigencia(último día)
		Inicio	Fin	
.....

6. Mercado de Renta Fija - Operaciones al Contado

6.1. Mercado de Negociación Continua

6.1.1. Operaciones en Moneda Nacional

Valor	Anterior			Cotización	TRE	Montos Negociados		Num. de Op.	Frec.	Valor	Anterior			Cotización	TRE	Montos Negociados		Num. de Op.	Frec.
	Precio	TRE %	Fecha			Nominal	Efectivo				Precio	TRE %	Fecha			Nominal	Efectivo		
Bonos																			
Corporativos																			
ALIC1DBC1A	99.9828	31/01/2024	PRIMX2BC2A	98.4729	24/05/2024	1.7
ALIC1DBC3A	103.0184	02/04/2024	RVAI51BC2U	102.5608	13/06/2024	1.7
ALICO3BC2A	102.3990	14/06/2024	3.3	SAN1BC2U	90.6255	17/08/2023
BBVA5BC2A	99.6114	08/06/2023	TDP6BC15A	97.1168	15/04/2024
BBVA7BC2C	98.9882	22/02/2024	TDP6BC16A	93.8125	10/04/2024
BPICH1BC1A	98.7431	26/06/2024	5	TELE4BC19A	97.4647	24/09/2018
CALID1BC2U	99.0571	13/12/2023	TELE4BC19B	98.4949	22/07/2019
CALID1BC5U	93.4680	05/06/2024	10	VSOP1BC1A	98.5785	02/11/2023
CINEP2BC1A	98.2709	08/05/2024	1.7	YURA4BC1A	105.0000	17/03/2022
COAZ1BC1A	100.3452	14/03/2024	YURA4BC3A	98.0000	17/03/2022
COF4DBC10A	102.1892	28/02/2024	De Titulización									
COF4DBC10B	98.0687	24/08/2023	SCOT1TSCO1U	93.8923	10/02/2023
COF4DBC11A	87.9107	24/08/2022	SCOT1TPN1A	87.5855	26/01/2023
COF3DBC9A	101.0640	05/06/2024	6.7	SINT1TCP1A	92.7851	26/06/2024	1.7
COSAP1BC1A	103.2000	09/05/2017	Sector Público									
CPACA2BC1A	102.4674	20/02/2024	SB12AGO26	105.9291	09/04/2024
CPACA2BC2A	88.9643	28/02/2023	SB12AGO28	102.0691	09/04/2024
CTO1BC3U	104.0070	08/06/2022	SB12AGO31	101.7050	08/05/2024	3.3
EDP4BC11A	91.1273	05/02/2024	SB12AGO32	95.7121	08/05/2024	8.3
EDP4BC12A	71.9447	19/07/2022	SB12AGO33	102.3893	08/05/2024	1.7
EDP4BC15A	93.8557	27/04/2023	SB12AGO34	85.4164	02/04/2024
EDP5BC19A	107.0703	24/06/2024	1.7	SB12AGO37	95.0847	25/06/2024	8.3
EDP5BC21A	100.1051	22/02/2024	SB12AGO40	90.5345	19/04/2021
EDP5BC2A	100.1367	21/06/2024	1.7	SB12FEB42	101.2511	11/08/2023
EDP6BC1A	93.4192	18/08/2022	SB12FEB55	96.0019	28/02/2024
EDP6BC2A	96.2514	17/08/2023	Subordinados									
EDP6BC3A	98.5557	08/02/2024	BBVA1BS3A	86.4548	12/09/2022
EDP6BC4A	96.1227	16/01/2024	BBVA2BS2A	85.6311	16/09/2022
EDP6BC5A	80.5305	27/09/2022	BBVA2BS6A	89.4195	14/09/2022
EDUN1DBC1A	84.0693	08/03/2022	BIF3BS2A	99.1352	10/07/2024	1.7
EDUN1DBC2A	88.7546	27/04/2023	BIF3BS3A	81.4108	15/07/2022
ENGIE3BC1A	100.3422	17/08/2023	BN1BS1A	106.3696	01/07/2024	6.7
ENGIE3BC3A	100.7197	15/01/2024	MIBAN2BS1B	99.3449	04/07/2024	1.7
ENGIE3BC3B	99.7445	25/04/2024	1.7	MIBAN4BS1A	81.9312	21/02/2023
FINOH2BC2A	96.2187	21/03/2024	Instrumentos De Corto Plazo									
FMV1BC4A	101.9517	01/07/2024	101.9862	2,000,000	2,039,724.00	1	5	Certificados De Depósito									
FMV1BC5A	98.0052	04/04/2024	BOIPE1CD1A	94.8964	22/04/2024	1.7
FMV1BC6A	97.4459	01/07/2024	8.3	BIF4CD3E	97.3108	28/02/2024
GLOR1BC4A	101.8900	22/08/2016	BIF5CD1A	94.8147	22/04/2024	1.7
HERME1BC1A	103.4245	09/05/2024	1.7	COMPF3CD2H	95.2485	19/01/2024
INTER2BC5A	89.6494	20/09/2022	COMPF3CD2J	93.8743	21/12/2023
INVFA1BC1A	101.3137	16/04/2024	CSCOT5CD2A	95.3556	22/02/2024
INVFA2BC1A	101.0933	11/07/2024	101.0899	5,999,916	6,065,309.02	1	5	CSCOT5CD2B	95.0205	28/02/2024
JPLAZ1BC2A	108.5649	09/01/2024	EFFECT2CD1E	96.1096	16/02/2024
JPLAZ1BC3A	104.9615	15/02/2024	GNB3CD1A	94.7312	25/03/2024
LUSUR3BC2A	102.8200	13/03/2023	MIBAN4CD2I	95.3655	03/07/2024	1.7
LUSUR3BC3A	90.4029	04/10/2022	Instrumentos De Corto Plazo									
LUSUR3BC4A	100.7906	22/02/2024	ALIC1DCP3A	95.8278	18/03/2024
LUSUR3BC6A	88.1535	13/10/2022	ECSCP2CP1E	95.8130	19/02/2024
LUSUR3BC7A	92.9664	26/09/2022	ECSCP2CP1G	94.6756	28/02/2024
LUSUR3BC8A	95.7967	08/06/2023	LUSUR4CP3A	95.3872	15/01/2024
LUSUR4BC1A	68.9952	19/07/2022	LLUSUR4CP3B	95.7991	22/02/2024
PAEPS1BC1A	86.0820	02/08/2022	PORTA3CP1A	93.4666	17/11/2023
PRIMX1BC2A	101.1810	27/06/2024	101.3886	2,030,000	2,058,188.58	1	5	Total						10,029,916	10,163,221.60	3	
PRIMX1BC3A	99.2878	15/04/2024										
PRIMX1BC4A	94.4279	04/07/2024	1.7										
PRIMX2BC1A	100.8863	02/07/2024	8.3										

6.1.2. Operaciones en Moneda Extranjera

Valor	Anterior			Cotización	TRE	Montos Negociados		Num. de Op.	Frec.
	Precio	TRE %	Fecha			Nominal	Efectivo		
Bonos									
Corporativos									
ATRIA1BC1A	95.0000	25/08/2022
EGP3BC8A	117.8259	09/11/2020
ENGIE1BC3U	116.2152	11/10/2019
ENGIE1BC6A	99.2692	26/04/2024	1.7
JPLAZ1BC1A	100.6089	29/04/2024	1.7
REP2BC20A	109.1122	03/02/2022
REP3BC4A	111.5211	25/11/2021
XBAM1BC1A	100.0000	11/02/2022
De Titulización									
CRE1TATN2A	99.1920	16/05/2024	3.3
SCO1TRYT1A	97.8762	15/05/2023
SCO1TRYT2A	104.1681	16/02/2022
Subordinados									

Valor	Anterior			Cotización	TRE	Montos Negociados		Num. de Op.	Frec.	
	Precio	TRE %	Fecha			Nominal	Efectivo			
BBVA2BS3A	97.8100	03/08/2022	
BIF2BS2A	90.0000	13/07/2022	
BIF2BS2B	92.3794	18/08/2022	
BIF2BS3B	101.3580	13/12/2022	
BIF2BS3C	100.0000	08/03/2021	
GNB1BS1A	93.8207	19/05/2022	
INTSE3BS2U	84.0071	29/04/2024	1.7	
INTSE3BS3U	97.2008	13/06/2024	8.3	
PACIF2BS2A	89.7590	23/09/2022	
PACIF2BS2B	103.4185	26/04/2024	3.3	
Total								0	0.00	0

6.2. Mercado de Dinero

Operaciones No Pactos													
Valor	TRE	Precio	Operaciones en Moneda Nacional				Núm. Oper.	Valor	TRE	Precio	Operaciones en Moneda Extranjera		
			Monto S/		Núm. Oper.	Monto US\$					Núm. Oper.		
			Nominal	Efectivo		Nominal						Efectivo	
ALICO3BC2A	6.4000	101.7266	7,000.00	7,120.86	1	
			7,000.00	7,120.86	1				0.00	0.00	0		

OPERACIONES DE PACTOS													
Valor	TRE	Precio	Operaciones en Moneda Nacional				Núm. Oper.	Valor	TRE	Precio	Operaciones en Moneda Extranjera		
			Monto S/		Núm. Oper.	Monto US\$					Núm. Oper.		
			Nominal	Efectivo		Nominal						Efectivo	
			0.00	0.00	0				0.00	0.00	0		

6.3. Bonos Emitidos en el Extranjero Listados por Agente Promotor

Bonos Emitidos en el Extranjero Listados por Agente Promotor					
Empresas	ISIN	Denominación	Mercado donde se Negocia en el extranjero	V.N.	Agente Promotor
.....

7. Colocación Primaria

Fecha de Colocación	Valor	Operaciones en Moneda Nacional				Fecha de Colocación	Valor	Operaciones en Moneda Extranjera			
		Tasa %/Precio	Monto S/		Núm. Oper.			Tasa %/Precio	Monto US\$		Núm. Oper.
			Nominal	Efectivo					Nominal	Efectivo	
.....

8. Operaciones de Reporte y Préstamo de Valores

8.1. Operaciones de Reporte con Valores de Renta Variable

Operaciones en Moneda Nacional	Número de Acciones Negociadas	Monto Efectivo Negociado		N° de Oper.	Tasa Efectiva Anual T.E.A. %									
		Al Contado S/	Al Plazo S/		A 30 días			A 60 días			De 90 días a más			
					Apertura	Cierre	Promedio	Apertura	Cierre	Promedio	Apertura	Cierre	Promedio	
AAL	2,262	84,282	84,990.15	1	10.5600	10.5600	10.5600
BBVAC1	22,295	27,646	27,986.66	1	10.3000	10.3000	10.3000
CASAGRC1	1,317	14,131	14,426.18	1	8.5100	8.5100	8.5100	8.5100
CREDITC1	5,811	18,072	18,449.19	1	8.5100	8.5100	8.5100	8.5100
FCX	201	37,846	38,178.75	1	10.6905	10.6905	10.6905
MINSURI1	31,601	145,997	147,420.74	4	10.5000	10.5000	10.5000
NEXAPEEC1	25,000	40,250	40,642.62	1	10.5000	10.5000	10.5000
VOLCABC1	517,580	93,164	95,275.12	1	9.3750	9.3750	9.3750	9.3750
		461,388.85	467,369.41	11			10.5101				0.0000			8.7983

Operaciones en Moneda Extranjera	Número de Acciones Negociadas	Monto Efectivo Negociado		N° de Oper.	Tasa Efectiva Anual T.E.A. %									
		Al Contado US\$	Al Plazo US\$		A 30 días			A 60 días			De 90 días a más			
					Apertura	Cierre	Promedio	Apertura	Cierre	Promedio	Apertura	Cierre	Promedio	
BACKUSI1	447	2,432	2,479.39	1	7.9900	7.9900	7.9900	7.9900
INRETC1	290	7,789	8,113.70	1	8.5000	8.5000	8.5000	8.5000
NVDA	330	41,194	41,555.77	1	10.6906	10.6906	10.6906
VOLCABC1	136,324	6,544	6,671.94	1	7.9900	7.9900	7.9900	7.9900
		57,958.53	58,820.80	4			10.6906				0.0000			8.1600

8.2. Operaciones de Reporte con Valores de Renta Fija

Operaciones en Moneda Nacional	Número de Acciones Negociadas	Monto Efectivo Negociado		N° de Oper.	Tasa Efectiva Anual T.E.A. %								
		Al Contado S/	Al Plazo S/		A 30 días			A 60 días			De 90 días a más		
					Apertura	Cierre	Promedio	Apertura	Cierre	Promedio	Apertura	Cierre	Promedio
		0.00	0.00	0	0.0000			0.0000			0.0000		

Operaciones en Moneda Extranjera	Número de Acciones Negociadas	Monto Efectivo Negociado		N° de Oper.	Tasa Efectiva Anual T.E.A. %								
		Al Contado US\$	Al Plazo US\$		A 30 días			A 60 días			De 90 días a más		
					Apertura	Cierre	Promedio	Apertura	Cierre	Promedio	Apertura	Cierre	Promedio
REP2BC20A	4,000	3,259	3,402.80	1	0.0000			0.0000			9.0000		
		3,259.29	3,402.80	1	0.0000			0.0000			9.0000		

8.3. Operaciones de Préstamo con Valores de Renta Variable

Operaciones en Moneda Nacional						Operaciones en Moneda Extranjera							
Nemónico	Número de Acciones	Monto Efectivo Negociado		Plazo días	Tasa Neg. %		Nemónico	Número de Acciones	Monto Efectivo Negociado		Plazo días	Tasa Neg. %	
		Al contado	A plazo		Fija	Variable			Al contado	A plazo		Fija	Variable
		0.00	0.00						0.00	0.00			

9. Mercado Alternativo de Valores – MAV

Segmento MAV	Día			Mes			Año		
	S/	US\$	N° Op.	S/	US\$	N° Op.	S/	US\$	N° Op.
Renta Variable	0.00	0.00	0	0.00	0.00	0	0.00	0.00	0
Renta Fija	0.00	0.00	0	0.00	0.00	0	963,696.02	258,399.58	7
Colocación Primaria	0.00	0.00	0	0.00	0.00	0	4,089,738.21	1,085,531.46	29
Total MAV	0.00	0.00	0	0.00	0.00	0	5,053,434.23	1,343,931.04	36

Segmento MAV	Moneda	Nemónico	Cot. Anterior	Fec. Anterior	Apertura	Cierre	Promedio	N° Val. Neg.	Monto Nominal	Monto Negociado	N° Oper.
Renta Variable
Mcto. de Negociación Continua
Mercado de Dinero - No Pacto
Mercado de Dinero - Pacto
Colocación Primaria

10. Entrega de Derechos

Valor	Derechos	Concepto y Ejercicio	Fecha de Acuerdo	Fecha de Corte	Fecha de Registro	Fecha de Entrega	Valor	Derechos	Concepto y Ejercicio	Fecha de Acuerdo	Fecha de Corte	Fecha de Registro	Fecha de Entrega
SEDAPBC1	S/ 23.89 Efe.	(20) 2022	01/12/2023	11/01/2024	15/01/2024	En partes	POSITIC1	21.9278 % Accs.	(2) 2023	06/03/2024	18/07/2024	22/07/2024	24/07/2024
NEXAPEC1	US\$ 0.004362 Efe.	(20) 2023	27/03/2024	15/04/2024	17/04/2024	16/07/2024	RVIASBC1	S/ 0.16145433 Efe.	(20) Res. Acum. 2023	03/07/2024	19/07/2024	24/07/2024	25/07/2024
NEXAPEI1	US\$ 0.004362 Efe.	(20) 2023	27/03/2024	15/04/2024	17/04/2024	16/07/2024	SECREXC1	10.085937228 % Accs.	(2) 2023	27/02/2024	19/07/2024	24/07/2024	25/07/2024
LAREDOC1	S/ 2.50 Efe.	(20) 2016, 2017, 2018	26/03/2024	24/04/2024	26/04/2024	En partes	INTERBC1	6.847431 % Accs.	(2) 2023	26/03/2024	26/07/2024	31/07/2024	01/08/2024
TEF	US\$ 0.16021 Efe.	(20) Reservas	28/05/2024	17/06/2024	18/06/2024	11/07/2024	CARTAVC1	S/ 4.70378011 Efe.	(20) 2023	21/03/2024	09/10/2024	11/10/2024	24/10/2024
FCONFIC1	0.84330068 % Accs.	(2) 2023	21/03/2024	09/07/2024	11/07/2024	26/07/2024	CASAGRC1	S/ 1.47208008 Efe.	(20) 2023	20/03/2024	10/10/2024	14/10/2024	22/10/2024
SAGAC1	S/ 0.2871556704391 Efe.	(20) Res. Ac. 2018	25/06/2024	10/07/2024	12/07/2024	19/07/2024	SNJACIC1	S/ 1.86273499 Efe.	(20) 2023	20/03/2024	10/10/2024	14/10/2024	29/10/2024
EDUNASC1	S/ 0.12333359 Efe.	(20) A Cta. 2024	25/06/2024	11/07/2024	15/07/2024	17/07/2024							
DUNENC1	S/ 0.25180612 Efe.	(20) A Cta. 2024	25/06/2024	16/07/2024	18/07/2024	19/07/2024							
POSITVC1	15.50 % Accs.	(2) 2023	06/03/2024	16/07/2024	18/07/2024	19/07/2024							

(02) Capitalización De Utilidades (20) Distribución De Utilidades

11. Convocatorias

11.1. Convocatorias a Juntas de Accionistas y/o Asambleas de Participes

Empresa	Convocatoria			Propuesta		
	Fecha	Hora	N° Convoc.	Agenda(*)	Efec. (S/)	Accs (%)
SOCIEDAD MINERA CORONA S.A.	12/07/2024	08:00	1ra	Junta General De Accionistas	--	--
COMPAÑIA DE MINAS BUENAVENTURA S.A.A.	12/07/2024	09:00	1ra	Junta General De Accionistas	--	--
ENEL DISTRIBUCIÓN PERÚ S.A.A.	15/07/2024	09:00	1ra	Junta General De Accionistas	--	--
GRUPO BVL S.A.A.	15/07/2024	09:00	1ra	Junta General De Accionistas	--	--
VOLCAN COMPAÑIA MINERA S.A.A.	22/07/2024	12:00	1ra	Junta General De Accionistas	--	--
ALICORP S.A.A.	07/08/2024	12:00	1ra	Junta General De Accionistas	--	--

(*) (01) Modificación De Estatuto Social Por Variación De Cap. Social, Patrimonio Y/O Cta Accs De Inversión, (03) Reducción De Capital, (05) Cambio De Denominación, Objeto Social Y/O Domicilio, (06) Otras Modificaciones De Estatuto Social, (08) Elección Y/O Remoción De Directores, (25) Otros.

11.2. Convocatorias a Asambleas

Empresa	Emisión	Convocatoria		
		Fecha	Hora	Agenda(*)

(*)

12. Cambios de Valor Nominal

Valor	Fecha JGA	V.N.	Empresa Emisora	Nuevo V.N.	Fecha de Corte	Fecha de cambio de VN	Fecha de registro y canje	Concepto
PHTBC1	27/08/2018	S/ 0.50	PERU HOLDING DE TURISMO S.A.A.	S/ 0.10	N.D.	N.D.	N.D.	Acuerdo de JGA de reducción de capital
MITSUFC1	27/03/2024	S/ 1,290.22	MITSUI AUTO FINANCE PERÚ S.A.	S/ 1,494.24	--	N.D.	--	Aumento de capital con cambio de V.N.
TELEFBC1	25/04/2024	S/ 0.63	TELEFONICA DEL PERU S.A.A.	S/ 0.36	--	N.D.	--	Reducción de capital para cubrir parcialmente pérdidas acumuladas

Valor	Fecha JGA	V.N.	Empresa Emisora	Nuevo V.N.	Fecha de Corte	Fecha de cambio de VN	Fecha de registro y canje	Concepto
TELEFCC1	25/04/2024	S/ 0.63	TELEFONICA DEL PERU S.A.A.	S/ 0.36	--	N.D.	--	Reducción de capital para cubrir parcialmente pérdidas acumuladas
UNITEXC1	27/05/2024	S/ 0.30	COMPANÍA UNIVERSAL TEXTIL S.A. - EN LIQUIDACIÓN	S/ 0.15	N.D.	N.D.	N.D.	Reducción por reparto del haber social remanente de la liquidación (S/ 0.15 por acción)
UNITEX1	27/05/2024	S/ 0.30	COMPANÍA UNIVERSAL TEXTIL S.A. - EN LIQUIDACIÓN	S/ 0.15	N.D.	N.D.	N.D.	Reducción por reparto del haber social remanente de la liquidación (S/ 0.15 por acción)
FCREDIC1	28/06/2024	S/ 1.00	FINANCIERA CREDINKA S.A.	S/ 0.27	--	N.D.	--	Reducción por compensación de pérdidas

13. Procesos de Suscripción de Nuevas Acciones

Valor	Fecha JGA	Aumento	Porcentaje de Suscripción	Fecha Corte	Fecha Registro	Fecha Entrega CSP	Prima de Suscripción	Primera Rueda		Segunda Rueda		Tercera Rueda		Derecho
								Del	Al	Del	Al	Del	Al	
BPICHC1	23/05/2024	S/ 93,360,663	8.24254525	11/06/2024	13/06/2024	14/06/2024	--	14/06/2024	10/07/2024	11/07/2024	15/07/2024	--	--	S-1
BPICHP1	23/05/2024	S/ 6,639,337	8.24254525	11/06/2024	13/06/2024	14/06/2024	--	14/06/2024	10/07/2024	11/07/2024	15/07/2024	--	--	S-1
CRANDEC1	11/07/2024	S/ 36,907,679	49.999	30/07/2024	01/08/2024	01/08/2024	S/ 0.06751	01/08/2024	26/08/2024	27/08/2024	29/08/2024	--	--	S-1

S-1 : Acciones con pleno derecho S-2 : Acciones diferenciadas S-3 : Acciones diferenciadas con menores derechos que las S-2

14. Reducción de Capital y/o Cuenta Acciones de Inversión

Valor	Fecha JGA	Reducción(%)	Empresa Emisora	Fecha de Corte	Fecha de Registro y Canje	Concepto
FINTFCC1	26/03/2021	99.9999999892	FINANCIERA TFC S.A. - EN INTERVENCIÓN	N.D.	N.D.	Reducción de capital por compensación de pérdidas
SEDAPBC1	11/10/2023	1.51120882	SERVICIO DE AGUA POTABLE Y ALCANTARILLADO DE LIMA - SEDAPAL	N.D.	N.D.	Reducción de capital con devolución de aportes

15. Cambio de Razón Social

Fecha de Acuerdo	Empresa Emisora	Nueva Razón Social	Fecha de Cambio	Observaciones
31/03/2011	FINANCIERA CONFIANZA S.A.A.	BANCONFIANZA S.A.A.	N.D.	Cambio de razón social por conversión a entidad bancaria/Supeditado a aprobación SBS
19/03/2014	EMPRESA EDITORA EL COMERCIO S.A.	VIGENTA INVERSIONES S.A.	N.D.	Acuerdo de JOA
13/07/2018	CAMPOSUR INC S.A.C.	CAMPOSUR INC S.A.	N.D.	Acuerdo de JGA
13/06/2023	AGRO INDUSTRIAL PARAMONGA S.A.A.	AGRO INDUSTRIAL PARAMONGA S.A.	N.D.	Acuerdo de Junta: Adaptación a sociedad anónima (S.A.)
24/06/2024	ENEL GENERACIÓN PERÚ S.A.A.	ORYGEN PERU S.A.A.	N.D.	Acuerdo de JGA

16. Procesos de Fusión-Escisión y Otras Formas de Reorganización

Valor	Fecha JGA	Mod	Nueva Empresa / Empresa Absorbente o Escindida / Empresa en Reorganización	Fecha Entrada en Vigencia	Fecha Inscr. Escr. Pública	Relación de Canje	Fecha de Corte	Fecha de Registro y Canje	Observaciones
PORTAC1	31/08/2018	(04)	LOS PORTALES S.A.	N.D.	N.D.	--	--	--	Transf. bloque patrimonial a Los Portales Estacionamientos (bloque IPD)
PORTAC1	31/08/2018	(04)	LOS PORTALES S.A.	N.D.	N.D.	--	--	--	Transf. bloque patrimonial a Los Portales Estacionamientos (bloque CEGASA)
AENZAC1	04/06/2019	(04)	AENZA S.A.A. (ANTES GRAÑA Y MONTERO S.A.A.)	N.D.	N.D.	--	--	--	Transfiere bloque patrimonial a Inversiones en Transportes S.A.C. (ver HI)
BACKUAC1	11/08/2021	(04)	UNION DE CERVECERIAS PERUANAS BACKUS Y JOHNSTON S.A.A.	01/09/2021	N.D.	--	--	--	Transfiere bloque patrimonial a Backus Estrategia S.A.C.
BACKUBC1	11/08/2021	(04)	UNION DE CERVECERIAS PERUANAS BACKUS Y JOHNSTON S.A.A.	01/09/2021	N.D.	--	--	--	Transfiere bloque patrimonial a Backus Estrategia S.A.C.
BACKUS1	11/08/2021	(04)	UNION DE CERVECERIAS PERUANAS BACKUS Y JOHNSTON S.A.A.	01/09/2021	N.D.	--	--	--	Transfiere bloque patrimonial a Backus Estrategia S.A.C.
AIHC1	27/03/2024	(01)	ANDINO INVESTMENT HOLDING S.A.A.	27/03/2024	N.D.	--	--	--	Cia. Absorbida: VLM Rio Lindo S.A.C (100% de Andino Investment Holding S.A.A.)
FALABEC1	20/06/2024	(03)	FALABELLA PERÚ S.A.A.	ver HI	N.D.	0.2416 (09)	N.D.	N.D.	Transfiere bloque patrimonial a Inverperú Inmobiliaria S.A.A. (nueva empresa)

(01) FUSION POR ABSORCIÓN (02) CONSTITUCIÓN DE NUEVA EMPRESA (03) ESCISIÓN (04) REORGANIZACIÓN SIMPLE (05) REORGANIZACIÓN MULTIPLE (06) ACCS. DE LA ANTIGUA EMPRESA (O EMPRESA ABSORBIDA) POR 1 ACC. DE LA NUEVA (O EMPRESA ABSORBENTE) (07) ACCS. DE LA NUEVA EMPRESA (EMPRESA ABSORBENTE O EMPRESA ESCINDIDA) POR 1 ACC. DE LA ANTIGUA (08) NUEVAS ACCS. DE LA EMPRESA ESCINDIDA POR 1 ACC. DE LA ANTIGUA (09) ACCS. DE LA EMPRESA ABSORBENTE DEL BLOQUE PATRIMONIAL POR 1 ACC. DE LA EMPRESA ESCINDIDA

17. Inscripciones y Retiros

17.1. Inscripciones: Acciones, ADS's, GDS's, Fondos de Inversión, Bonos

Código ISIN	Valor	Tipo	Empresa Emisora	Fecha de Inscripción	Observaciones
-------------	-------	------	-----------------	----------------------	---------------

17.2. Retiros: Acciones, ADS's, GDS's, Fondos de Inversión, Bonos

Código ISIN	Valor	Tipo	Empresa Emisora	Fecha de Retiro	Observaciones
US74348A4673	NOBL	CUOTAS DE PARTICIPACIÓN	PROSHARES S&P 500 DIVIDEND ARISTOCRATS ETF	01/07/2024	Art. 37-A de la Resolución SMV N° 031-2012-SMV/01
PEP726005007	BAYER1	ACCIONES DE INVERSIÓN	BAYER S.A.	N.D.	Condicionado a realización y liquidación de OPC. Resolución CONASEV N° 002-2003-EF/94.10.
PEP728401006	CINEPLC1	ACCIONES COMUNES	CINEPLEX S.A.	N.D.	Solicitud de desistado en trámite
PEP518005009	RECORDH1	ACCIONES DE INVERSIÓN	MANUFACTURA DE METALES Y ALUMINIO "RECORD" S.A.	N.D.	Resolución de Intendencia General SMV N° 011-2024-SMV/11.1 / Condicionado a realización y liquidación de OPC

17.3. Valores Vencidos

Código ISIN	Valor	Tipo	Empresa Emisora	Fecha de Vencimiento	Observaciones
PEP14300Q827	BRIPL6CD1F	CERTIFICADOS DE DEPÓSITO	BANCO RIPLEY PERÚ S.A.	01/07/2024	
PEP72660V112	XBAM2CP8A	INSTRUMENTOS DE CORTO PLAZO	BOSQUES AMAZÓNICOS SOCIEDAD ANÓNIMA	11/07/2024	
PEP11100V154	COFI4DCP1A	INSTRUMENTOS DE CORTO PLAZO	CORPORACION FINANCIERA DE DESARROLLO S.A. - COFIDE	12/07/2024	

18. Obligaciones Pendientes de Vencimiento

Operaciones de Reporte por Valor AI : 12/07/2024

Valor	Ventas Descubiertas	Reporte			Prestamo(*)			Total	Desmaterializado	% Desmat.
		Principal	Garantias	Total	Principal	Garantias	Total			
AAL	0	159,665	139,200	298,865	0	0	0	298,865	438,634	68.14 %
AAPL	0	91	0	91	0	0	0	91	71,814	0.13 %
AENZAC1	0	81,447	133,080	214,527	0	0	0	214,527	1,371,964,891	0.02 %
ALICORC1	0	6,100	39,374	45,474	0	0	0	45,474	684,511,937	0.01 %
BACKUSI1	0	15,291	7,489	22,780	0	0	0	22,780	33,543,344	0.07 %
BAP	0	9,929	11,216	21,145	0	0	0	21,145	9,462,418	0.22 %
BBVAC1	0	1,785,314	4,456,774	6,242,088	0	0	0	6,242,088	8,894,851,804	0.07 %
BVN	0	13,497	10,058	23,555	0	0	0	23,555	5,881,046	0.40 %
CARTAVC1	0	813	0	813	0	0	0	813	21,383,385	0.00 %
CASAGRC1	0	112,369	38,125	150,494	0	0	0	150,494	80,573,366	0.19 %
CORAREC1	0	240,000	737,981	977,981	0	0	0	977,981	539,181,125	0.18 %
CORAREI1	0	692,619	537,147	1,229,766	0	0	0	1,229,766	159,092,853	0.77 %
CPACASC1	0	255,161	224,569	479,730	0	0	0	479,730	420,494,661	0.11 %
CREDITC1	0	4,551,422	1,971,370	6,522,792	0	0	0	6,522,792	12,909,054,036	0.05 %
CVERDEC1	0	17,919	13,535	31,454	0	0	0	31,454	87,989,899	0.04 %
ENDISPC1	0	94,607	101,100	195,707	0	0	0	195,707	3,029,350,305	0.01 %
ENGEPEC1	0	133,610	500	134,110	0	0	0	134,110	3,132,727,775	0.00 %
ENGIEC1	0	2,173	5,880	8,053	0	0	0	8,053	601,370,011	0.00 %
FCX	0	1,162	136	1,298	0	0	0	1,298	31,276	4.15 %
FERREYC1	0	10,458,870	6,617,656	17,076,526	0	0	0	17,076,526	938,171,031	1.82 %
GBVLAC1	0	2,966,913	1,613,270	4,580,183	0	0	0	4,580,183	173,659,481	2.64 %
GOOGL	0	79	0	79	0	0	0	79	33,438	0.24 %
HBM	0	8,041	6,154	14,195	0	0	0	14,195	559,003	2.54 %
HIDRA2C1	0	37,556	30,000	67,556	0	0	0	67,556	33,701,331	0.20 %
IFS	0	7,755	5,647	13,402	0	0	0	13,402	68,390,516	0.02 %
INRETC1	0	4,791	1,222	6,013	0	0	0	6,013	44,765,378	0.01 %
LUSURC1	0	6,320	1,618	7,938	0	0	0	7,938	12,532,315	0.06 %
META	0	233	168	401	0	0	0	401	17,758	2.26 %
MINCORI1	0	96,396	0	96,396	0	0	0	96,396	3,866,223	2.49 %
MINSURI1	0	595,652	375,214	970,866	0	0	0	970,866	960,999,163	0.10 %
NEXAPEC1	0	253,598	22,522	276,120	0	0	0	276,120	1,250,108,300	0.02 %
NVDA	0	1,137	581	1,718	0	0	0	1,718	184,194	0.93 %
QQQ	0	480	0	480	0	0	0	480	38,309	1.25 %
SCCO	0	1,370	811	2,181	0	0	0	2,181	2,157,402	0.10 %
SIDERC1	0	264,878	768,386	1,033,264	0	0	0	1,033,264	698,610,248	0.15 %
SPY	0	167	355	522	0	0	0	522	90,691	0.58 %
TSLA	0	1,009	104	1,113	0	0	0	1,113	43,117	2.58 %
UNACEMC1	0	1,286,484	982,613	2,269,097	0	0	0	2,269,097	644,439,359	0.35 %
VOLCABC1	0	27,512,379	17,784,529	45,296,908	0	0	0	45,296,908	2,404,944,083	1.88 %

Oper. de Reporte por Sociedad Agente de Bolsa AI : 12/07/2024

Sociedad Agente de Bolsa	Deuda Pendiente				TOTAL (Equiv. en soles)	Total Op. Reporte Pend.
	Oper. en M.N. (O.R. S/)		Oper. en M.E. (O.R. US\$)			
	Monto plazo (S/)	No Op.	Monto plazo (US\$)	No. Op.		
SEMINARIO Y CIA S.A.B	17,274,826.10	37.00	2,944,362.51	46.00	28,370,656.48	83.00
PROMOTORES E INVERSIONES INVESTA S.A. S	10,149,110.19	6.00	4,746,090.92	4.00	28,034,754.25	10.00
CREDICORP CAPITAL S.A.B. S.A. - EX CRED	4,972,619.85	54.00	2,035,837.24	34.00	12,644,672.67	88.00
DIVISO BOLSA SOCIEDAD AGENTE DE BOLSA S	4,718,965.02	30.00	1,394,259.46	21.00	9,973,231.92	51.00
INVERSION Y DESARROLLO S.A.B. S.A.	1,707,630.64	49.00	125,635.63	20.00	2,181,088.52	69.00
S.A.B. CARTISA PERU S.A.	954,350.43	34.00	311,831.34	22.00	2,129,486.86	56.00
SOCIEDAD AGENTE DE BOLSA SURA S.A.	1,005,830.19	14.00	259,611.96	8.00	1,984,177.88	22.00
BBVA BOLSA SOCIEDAD AGENTE DE BOLSA S.A.	196,592.31	1.00	415,457.35	4.00	1,762,243.37	5.00
MAGOT SAB S.A.C.	992,502.02	45.00	110,223.52	12.00	1,407,879.37	57.00
KALLPA SECURITIES SOCIEDAD AGENTE DE BO	296,876.25	10.00	273,869.76	5.00	1,328,954.47	15.00
GRUPO CORIL SOCIEDAD AGENTE DE BOLSA S.	970,287.86	8.00	35,266.91	2.00	1,103,191.21	10.00
INTELIGO SAB	708,488.51	19.00	78,846.04	5.00	1,005,619.82	24.00
RENTA 4 S.A.B. S.A.	0.00	0.00	126,025.00	6.00	474,925.22	6.00
TOTAL	43,948,079.37	307.00	12,857,317.64	189.00	92,400,882.04	496.00

19. Operaciones Extrabursátiles

Fecha Operación	Hora	Valor	SAB		Núm. de Accs. O Monto Nominal	Precio S/ ó %	Monto Efectivo	Fecha Recepción
			Comprador	Vendedor				
12/07/2024	01:31	BPIHC1	SOCIEDAD AGENTE DE BOLSA CARTISA PERU S.A.	SOCIEDAD AGENTE DE BOLSA CARTISA PERU S.A.	18,683	US\$ 0.28	US\$ 5,231.24	12/07/2024

20. Negociación en Bolsas Extranjeras

Nemónico	Empresa	Mercado donde se Negocia	Cotizaciones					Volumen (N° de ADR'S O Acciones)	Var. Dia %	
			Anterior		Apertura US\$	Cierre US\$	Máxima US\$			Mínima US\$
			US\$	Fecha						
ACCIONES										
AGMR	Silver Mountain Resources Inc.	TSX Venture	0.055	11/07/2024	0.051	0.051	0.055	0.051	319,000	-7.27

Nemónico	Empresa	Mercado donde se Negocia	Cotizaciones						Volumen (N° de ADR'S O Acciones)	Var. Día %
			Anterior		Apertura US\$	Cierre US\$	Máxima US\$	Mínima US\$		
			US\$	Fecha						
ALT	Alturas Minerals Corp.	TSX Venture	0.007	11/07/2024	0
ATCU	Alta Copper Corp.	TSX	0.469	11/07/2024	0.47	0.455	0.47	0.455	26,500	-2.99
BAP	Credicorp	NYSE	168.94	11/07/2024	169.76	171.05	171.05	169.75	51,177	1.25
BCM	Bear Creek Mining Corporation	TSX Venture	0.242	11/07/2024	0.238	0.253	0.253	0.238	81,130	4.55
ECU	Element 29 Resources Inc.	TSX Venture	0.22	11/07/2024	0.238	0.242	0.242	0.238	16,000	10.00
IFS	Intercorp Financial Services	NYSE	23.73	11/07/2024	23.87	24.16	24.16	23.70	56,456	1.81
MIRL	Minera IRL Ltd.	TSX Venture	0.018	11/07/2024	0
NUAM	Holding Bursátil Regional S.A.	Bolsa de Santiago	4.10	09/07/2024	1,780
PML	Panoro Minerals Ltd.	TSX Venture	0.092	11/07/2024	0.092	0.095	0.095	0.092	93,000	3.26
PPX	PPX Mining Corp.	TSX Venture	0.04	04/07/2024	0.044	0.044	0.044	0.044	159,000	10.00
REG	Regulus Resources Inc.	TSX Venture	1.39	11/07/2024	1.39	1.39	1.39	1.37	8,300	0.00
RIO	RIO2 Ltd.	TSX Venture	0.411	11/07/2024	0.411	0.411	0.411	0.396	65,140	0.00
SCCO	Southern Peru Copper Corp.	NYSE	114.59	11/07/2024	114.30	115.20	116.33	113.67	232,022	0.53
SMT	Sierra Metals Inc.	TSX Venture	0.60	11/07/2024	0.60	0.60	0.60	0.59	13,380	0.00
TK	Tinka Resources Limited	TSX Venture	0.092	09/07/2024	121
ADR										
BVN	Compañía de Minas Buenaventura	NYSE	17.32	11/07/2024	17.25	17.30	17.48	17.15	260,491	-0.12
CPAC	Cementos Pacasmayo S.A.A.	NYSE	5.56	11/07/2024	5.55	5.51	5.63	5.51	1,855	-0.90
TEF	Telefónica	NYSE	4.38	11/07/2024	4.39	4.41	4.42	4.37	115,686	0.68

21. Cartera del índice S&P/BVL Peru General ESG (2024)

Aenza S.A.A. (AENZAC1)	Credicorp Limited (BAP)	Nexa Resources Perú S.A.A. (NEXAPEC1)
Alicorp S.A. (ALICORC1)	Enel Generación Perú S.A. (ENGEPEC1)	Rimac Seguros y Reaseguros (RIMSEGC1)
Banco BBVA Perú (BBVAC1)	Ferreycorp S.A.A. (FERREYC1)	Southern Copper Corp. (SCCO)
Cementos Pacasmayo S.A.A. (CPACASC1)	InRetail Perú Corp. (INRETC1)	Unacem Corp S.A.A. (UNACEMC1)
Compañía de Minas Buenaventura S.A.A. (BVN)	Intercorp Financial Services Inc (IFS)	Engie Energía Perú S.A. (ENGIEC1)
Corporación Aceros Arequipa S.A. (CORAREI1)	Minsur S.A. Inv (MINSURI1)	

Última fecha de rebalanco: 30/04/2024

22. Retribuciones, Contribuciones y Comisiones

Retribuciones, Contribuciones y Comisiones por Negociación									
Concepto	Retribución BVL	Fondo de Garantía (11)	Fondo de Liquidación	Retribuciones CAVALI S.A. ICLV (1) (7)	Contribución SMV (2)	Comisión Neta SAB (3)	I.G.V. (Sobre Comisiones)	Objeto del Cobro (Aplicable a la BVL)	
RENTA VARIABLE									
1. Contado	0.021% (17)	0.0075%	0.00%	0.04095% (4)	0.0135% (20)	(3)	18%	Sobre el monto efectivo de compra y venta	
2. Day Trade	0.009% (17)	0.0075%	0.00%	0.0315% (4)	0.0135%	(3)	18%	Sobre el monto efectivo de compra y venta	
3. Contado para operaciones como Formador de mercado	0.00% (21)	0.0075%	0.00%	0.00% (4)	0.0135%	(3)	18%	Sobre el monto efectivo de las operaciones como Formador de mercado	
4. Day Trade para operaciones como Formador de mercado	0.00% (21)	0.0075%	0.00%	0.00% (4)	0.0135%	(3)	18%	Sobre el monto efectivo de las operaciones como Formador de mercado	
4. OPAs									
- Comprador	0.021%	0.0075%	0.00%	0.0525%	0.0135%	(3)	18%	Aplicada sobre cada monto negociado	
- Vendedor	0.021%	0.0075%	0.00%	0.0525%	0.0135%	(3)	18%	Aplicada sobre cada monto negociado	
5. OPC y OPV									
- Comprador	0.021%	0.0075%	0.00%	0.0525%	0.0135%	(3)	18%	Aplicada sobre cada monto negociado	
- Vendedor	0.021%	0.0075%	0.00%	0.0525%	0.0135%	(3)	18%	Aplicada sobre cada monto negociado	
6. OPI									
- Comprador	0.021%	0.0075%	0.00%	0.0525%	0.0135%	(3)	18%	Aplicada sobre cada monto negociado	
- Vendedor	0.021%	0.0075%	0.00%	0.0525%	0.0135%	(3)	18%	Aplicada sobre cada monto negociado	
7. Subastas									
	0.021%	0.0075%	0.00%	0.0525%	0.0135%	(3)	18%	Aplicada sobre cada monto negociado	
8. Colocación Primaria									
- Comprador	0.021%	0.0075%	0.00%	0.04095%	0.00%	(3)	18%	Aplicada sobre cada monto negociado	
- Vendedor	0.021%	0.0075%	0.00%	0.00%	0.00%	(3)	18%	Aplicada sobre cada monto negociado	
9. Reporte y Prestamo de Valores									
- Primera Venta	0.012% (8)	0.00%	--	Contado 0.016%(8)	0.005% (6)	(3)	18%	Aplicada sobre cada monto negociado	
- Última Venta	0.006% (9)	0.00%	--	Plazo 0.008% (9)	0.005% (6)	(3)	18%	Aplicada sobre cada monto negociado	
RENTA FIJA (10)									
					(13)				
1. Mercado de Subastas	S/. 10.00 por comitente (15)	0.00%	--	US\$ 5.00	0.005% (5)	(3)	18%	Aplicada por operación realizada	
2. Mercado de Negociación Continua	S/. 10.00 por comitente (15)	0.00%	--	US\$ 5.00	0.005% (5)	(3)	18%	Aplicada por operación realizada	
3. Mercado de Dinero	S/. 10.00 por comitente (15)	0.00%	--	US\$ 5.00	0.005% (5)	(3)	18%	Aplicada por operación realizada	
4. Mercado de Instr. de Emisión no Masiva	S/. 10.00 por comitente	0.00%	--	US\$ 5.00	0.005% (5)	(3)	18%	Aplicada por operación realizada	
5. Reporte									
- Primera Venta	S/. 5.00 por comitente	0.00%	--	Contado: US\$ 18.00	0.005% (6)	(3)	18%	Aplicada por operación realizada	
- Última Venta	S/. 5.00 por comitente	0.00%	--	Plazo: US\$ 5.00	0.005% (6)	(3)	18%	Aplicada por operación realizada	
6. OPV									
Colocacion - Vendedor									
Hasta un monto de colocación S/. 1,650,000	S/. 330.00	0.00%	--		0.005%	(3)	18%	Aplicada por colocación	
Desde S/. 1,650,000.01 hasta S/. 3,300,000.00	S/. 495.00	0.00%	--		0.005%	(3)	18%	Aplicada por colocación	
Desde S/. 3,300,000.01 hasta S/. 6,600,000	S/. 825.00	0.00%	--		0.005%	(3)	18%	Aplicada por colocación	
Desde S/. 6,600,000.01 hasta S/. 82,500,000	S/. 1,650.00	0.00%	--		0.005%	(3)	18%	Aplicada por colocación	
Desde S/. 82,500,000.01 hasta S/. 165,000,000	S/. 3,300.00	0.00%	--		0.005%	(3)	18%	Aplicada por colocación	
Desde S/. 165,000,000.01 hasta S/. 330,000,000	S/. 4,950.00	0.00%	--		0.005%	(3)	18%	Aplicada por colocación	
Desde S/. 330,000,000.01 hasta S/. 660,000,000	S/. 6,600.00	0.00%	--		0.005%	(3)	18%	Aplicada por colocación	
Desde S/. 660,000,000.01 hasta S/. 990,000,000	S/. 9,900.00	0.00%	--		0.005%	(3)	18%	Aplicada por colocación	
Desde S/. 990,000,000.01 hasta S/. 1,320,000,000	S/. 13,200.00	0.00%	--		0.005%	(3)	18%	Aplicada por colocación	
Montos superiores a S/. 1,320,000,000	S/. 16,500.00	0.00%	--		0.005%	(3)	18%	Aplicada por colocación	
Colocación - Comprador	S/. 10.00 por comitente (15)	0.00%	--		0.005%	(3)	18%	Aplicada por operación realizada	
7. Colocación Primaria									
Colocación - Vendedor									

Retribuciones, Contribuciones y Comisiones por Negociación								
Concepto	Retribución BVL	Fondo de Garantía (11)	Fondo de Liquidación	Retribuciones CAVALI S.A. ICLV (1) (7)	Contribución SMV (2)	Comisión Neta SAB (3)	I.G.V. (Sobre Comisiones)	Objeto del Cobro (Aplicable a la BVL)
Hasta un monto de colocación S/ 1,650,000	S/ 330.00	0.00%	--		0.00%	(3)	18%	Aplicada por colocación
Desde S/ 1,650,000.01 hasta S/ 3,300,000	S/ 495.00	0.00%	--		0.00%	(3)	18%	Aplicada por colocación
Desde S/ 3,300,000.01 hasta S/ 6,600,000	S/ 825.00	0.00%	--		0.00%	(3)	18%	Aplicada por colocación
Desde S/ 6,600,000.01 hasta S/ 82,500,000	S/ 1,650.00	0.00%	--		0.00%	(3)	18%	Aplicada por colocación
Desde S/ 82,500,000.01 hasta S/ 165,000,000	S/ 3,300.00	0.00%	--		0.00%	(3)	18%	Aplicada por colocación
Desde S/ 165,000,000.01 hasta S/ 330,000,000	S/ 4,950.00	0.00%	--		0.00%	(3)	18%	Aplicada por colocación
Desde S/ 330,000,000.01 hasta S/ 660,000,000	S/ 6,600.00	0.00%	--		0.00%	(3)	18%	Aplicada por colocación
Desde S/ 660,000,000.01 hasta S/ 990,000,000	S/ 9,900.00	0.00%	--		0.00%	(3)	18%	Aplicada por colocación
Desde S/ 990,000,000.01 hasta S/ 1,320,000,000	S/ 13,200.00	0.00%	--		0.00%	(3)	18%	Aplicada por colocación
Montos superiores a S/ 1,320,000,000	S/ 16,500.00	0.00%	--		0.00%	(3)	18%	Aplicada por colocación
Colocación - Comprador	S/ 10.00 por comitente (15)	0.00%	--		0.00%	(3)	18%	Aplicada por operación realizada
8. OPI (Intercambio entre valores de renta fija)								
Colocación - Vendedor								
Hasta un monto de colocación S/ 1,650,000	S/ 330.00	0.00%	--		0.005%	(3)	18%	Aplicada por colocación
Desde S/ 1,650,000.01 hasta S/ 3,300,000	S/ 495.00	0.00%	--		0.005%	(3)	18%	Aplicada por colocación
Desde S/ 3,300,000.01 hasta S/ 6,600,000	S/ 825.00	0.00%	--		0.005%	(3)	18%	Aplicada por colocación
Desde S/ 6,600,000.01 hasta S/ 82,500,000	S/ 1,650.00	0.00%	--		0.005%	(3)	18%	Aplicada por colocación
Desde S/ 82,500,000.01 hasta S/ 165,000,000	S/ 3,300.00	0.00%	--		0.005%	(3)	18%	Aplicada por colocación
Desde S/ 165,000,000.01 hasta S/ 330,000,000	S/ 4,950.00	0.00%	--		0.005%	(3)	18%	Aplicada por colocación
Desde S/ 330,000,000.01 hasta S/ 660,000,000	S/ 6,600.00	0.00%	--		0.005%	(3)	18%	Aplicada por colocación
Desde S/ 660,000,000.01 hasta S/ 990,000,000	S/ 9,900.00	0.00%	--		0.005%	(3)	18%	Aplicada por colocación
Desde S/ 990,000,000.01 hasta S/ 1,320,000,000	S/ 13,200.00	0.00%	--		0.005%	(3)	18%	Aplicada por colocación
Montos superiores a S/ 1,320,000,000	S/ 16,500.00	0.00%	--		0.005%	(3)	18%	Aplicada por colocación
Colocación - Comprador	S/ 10.00 por comitente (15)	0.00%	--		0.005%	(3)	18%	Aplicada por operación realizada

Retribuciones a la Bolsa De Valores De Lima por Inscripción y Mantenimiento			
Servicios	Tarifa		Objeto del Cobro
EMISORES			
1. Renta Variable			
Inscripción	(*)Hasta 100 :0.048% De 101 a 300: 0.045% De 301 a 500: 0.042% De 501 a mas: 0.040% *Retribución mínima S/2,000 indexado al 31/12/91 mensualmente con el IPC del INEI		Aplicado sobre el capital inscrito y colocado en los registros de la BVL, en millones de soles Equivalente a S/ 14,643.10 a Nov-2023
Cotización (25)	0.002%. Retribución mínima S/100 indexado al 31/12/91 mensualmente con el IPC del INEI		Aplicado sobre el capital inscrito en los registros de la BVL Equivalente a S/ 732.15 a Nov-2023
Aumento de Emisión (26)	0.0475%		Aplicado sobre el aumento de capita
2. Renta Fija			
Inscripción instrumentos de deuda - Bonos - Instrumentos de corto plazo	0.0375%		Aplicado sobre el monto inscrito y colocado en los registros de la BVL. Se aplica dicto. del 50% a las empresas emisoras de valores de Renta Variable
Inscripción de certificados de Depósitos Bancarios			
> a 1 año	0.01875%		Aplicado sobre el monto inscrito y colocado en los registros de la BVL
< a 1 año	0.005625%		Aplicado sobre el monto inscrito y colocado en los registros de la BVL
Cotización renta fija - bonos - instrumentos de corto plazo	0.0020% Retribución mínima S/100 indexado al 31/12/91 con IPC del INEI		Aplicado sobre el monto inscrito y colocado en los registros de la BVL Equivalente a S/ 732.15 a Nov-2023
Cotización certificados de Depósitos Bancarios			
> a 1 año	0.002% Retribución mínima S/100 indexado al 31/12/91 con el IPC del INEI		Aplicado sobre el monto inscrito y colocado en los registros de la BVL Equivalente a S/ 732.15 a Nov-2023
< a 1 año	0.002%		
Aumento de Emisión de renta fija - bonos - instrumentos de corto plazo	0.0375%		Del monto inscrito y colocado. Se aplica descuento del 50%
Aumento de Emisión de certificados de depósitos bancarios			
> a 1 año	0.018750%		Aplicado sobre el monto inscrito y colocado en los registros de la BVL
< a 1 año	0.005625%		Aplicado sobre el monto inscrito y colocado en los registros de la BVL
VALORES EXTRANJEROS INSCRITOS A TRAVES DE UN AGENTE PROMOTOR (14)			
Inscripción y cotización	(20)		
CERTIFICACIONES EN GENERAL	S/20.00		Por certificado
COPIAS DE EXPEDIENTES			
Copia simple	S/0.50		Por copia
Copia certificada	S/3.00		Por copia
SEGMENTO DE CAPITAL DE RIESGO			
Inscripción de personas calificadas	S/100.00		Derecho de inscripción
Inscripción de valores			Como máximo S/23,100
Cuota fija	S/11,550		
Tarifa variable por acción	S/0.00132		
Derecho de mantenimiento			Máximo S/825 (entre cuota fija y tarifa variable)
Cuota fija	S/330		
Tarifa variable por acción	S/6.60		Por cada S/1,980,000 del capital bursátil
SOCIEDADES AGENTES DE BOLSA			
NUEVAS SOCIEDADES AGENTES DE BOLSA	S/ 100,000.00		Por derecho de acceso a negociar en BVL
SERVICIO DE CONECTIVIDAD			
De Operación	S/ 1,850.00 mensual		Por cada Código asignado para enviar propuestas, recibir información privada de la SAB y recibir información pública
De Lectura	S/ 640.00 mensual		Por cada Código asignado para recibir información privada de la SAB y recibir información pública. No permite envío de propuestas
ACCESO DIRECTO AL SISTEMA DE NEGOCIACION MEDIANTE SISTEMAS DE RUTEO			
Certificación del Sistema de Ruteo de órdenes	S/ 3,421.00 (18)		Proceso de certificación y emisión de certificado
Conexión de Sistema de Ruteo de Órdenes para uso en Administración de Órdenes	S/ 3,360.00 mensual		Configuración y Mantenimiento de conexión FIX para el envío de órdenes desde soluciones de administración de órdenes
Conexión de Sistema de Ruteo de Órdenes para uso en ADM	S/ 274.00 mensual		Configuración y Mantenimiento de conexión FIX para el envío de órdenes desde soluciones ADM
Conexión DropCopy Fix	S/ 560.00 mensual		Configuración y Mantenimiento de conexión FIX Drop Copy para la recepción de información privada de la SAB
Uso de VPN para Sistema de Ruteo de órdenes	S/ 187.00 mensual		Tarifa por Uso de VPN
TARIFAS PROMOCIONALES			
De Operación 2 x 1	S/ 1,850.00 mensual		Por 2 (dos) Códigos de Operación
Paquete Promocional 1	S/ 4,950.00 mensual		Por 4 (cuatro) Códigos de Operación + 2 (dos) Códigos de Lectura + Conexión de Sistema de Ruteo de Órdenes
Paquete Promocional 2	S/ 6,600.00 mensual		Por 8 (ocho) Códigos de Operación + 4 (cuatro) Códigos de Lectura + Conexión de Sistema de Ruteo de Órdenes + Conexión Drop Copy
Paquete Promocional 3	S/ 8,800.00 mensual		Códigos Ilimitados de Operación y Lectura + Conexión de Sistema de Ruteo de Órdenes + Conexión Drop Copy
MERCADO ALTERNATIVO DE VALORES - MAV			
- La comisión es determinada libremente por cada Sociedad Agente de Bolsa.			

<p>- En el mercado al contado de Valores Representativos de Deuda (Subastas, Negociación Continua, Mercado de Dinero y MIENM) las retribuciones BVL han sido establecidas con una rebaja de 50%, mientras que la rebaja establecida por la SMV para dichas retribuciones es de 60% respecto a las tarifas normales.</p> <p>- Por colocación primaria la BVL cobrará S/ 0, tanto para renta variable como para Valores Representativos de Deuda.</p> <p>- En lo que se refiere al cobro por inscripción, derecho de cotización y aumento de emisión, tanto para renta variable como para Valores Representativos de Deuda, las tarifas para el MAV tienen una rebaja del 50% respecto a las tarifas normales de la BVL, manteniéndose sin variación las tarifas mínimas establecidas.</p>		
--	--	--

1. Resolución CONASEV 045-2002-EF/94.10.0
2. Resolución CONASEV 095-2000-EF/94.10.0 del 15.12.2000 y sus normas modificatorias -La tasa de contribución será de 0% mensual tratándose de Operaciones Secundarias al Contado, de Reporte y a Plazo de valores emitidos por el Gobierno Central y por el Banco Central de Reserva del Perú, siempre que sean realizadas por cuenta del Banco Central de Reserva del Perú, del Ministerio de Economía y Finanzas o del Banco de la Nación. (Resolución CONASEV 014-2001-EF/94.10 del 06.03.2001)
3. La comisión es determinada libremente por cada Sociedad Agente de Bolsa
4. Tarifa mínima de S/ 5.00 por póliza o su equivalente en moneda extranjera, al tipo de cambio establecido por la BVL el día de la liquidación. La tarifa se aplica sobre pólizas de montos menores o iguales a S/ 12,210.01. (i) Esta tarifa no se aplicará a las operaciones que realice el Participante por cuenta propia y cuenta de terceros cuando desempeñe la función de Formador de Mercado hasta el 31.12.2024. (ii) Esta tarifa no se aplicará a las operaciones que realice el Participante por cuenta propia con valores extranjeros inscritos por un agente promotor o por la BVL comprendidos en la Sección II del Anexo 15 del Reglamento de Inscripción y Exclusión de Valores Mobiliarios en el Registro Público del Mercado de Valores y en la Rueda de Bolsa. (iii) Esta tarifa no se aplicará a las Sociedades Agentes de Bolsa que realicen operaciones por cuenta propia hasta el 31.12.2024. (iv) Esta tarifa no se aplicará a los Participantes que realicen operaciones con cuotas de valores emitidos por un Fondo Bursátil o Exchange Traded Fund (ETF), constituidos en el Perú, al amparo de las normas vigentes en la materia. La exoneración será aplicable por los 12 primeros meses contados a partir de la inscripción de la cuota en el Registro Contable de CAVALLI. La tarifa mínima no se aplicará desde el 01.01.24 hasta el 31.12.24. Durante este periodo, la tarifa promocional aplicable a pólizas de montos menores o iguales a S/12,210.01 o su equivalente en moneda extranjera, al tipo de cambio establecido por BVL el día de la liquidación, será del 0.04095% del monto efectivo liquidado y no estará sujeto a descuentos tarifarios adicionales vigentes.
5. Contribución aprobada mediante Resolución CONASEV 095-2000-EF/94.10. Según Resolución SMV N° 015-2023-SMV/0 las contribuciones mensuales de las operaciones al contado que realicen con valores representativos de deuda o crédito emitidos por el Gobierno Central, es de 0,00% del monto efectivamente negociado hasta el 31.12.2024.
6. Tasa aplicada a operaciones hasta 60 días. Para operaciones a plazos mayores a 60 días, la contribución es de 0.05% del monto efectivamente negociado (Resolución CONASEV 095-2000-EF/94.10 del 15.12.2000). Según la Resolución SMV N° 015-2023-SMV/0: la contribución aplicable a las operaciones de préstamos bursátiles de valores es de 0.00% hasta el 31.12.2024
7. En el caso de operaciones de Oferta Pública en general, adicionalmente se cobrará US\$ 5,000 al participante ofertante.
8. Nota eliminada
9. Nota eliminada
10. Para operaciones con liquidación en soles se aplica el equivalente en moneda nacional, establecido por la BVL, el día de la liquidación.
11. Aporte establecido en el artículo 18 de la Resolución SMV N° 013-2011-SMV/01
12. Nota eliminada
13. Nota eliminada
14. Se podrán inscribir los valores extranjeros que cumplan con la condición I y II de la sección II del Anexo 15 del Reglamento de Inscripción y exclusión de valores. Los ETF deberán cumplir únicamente con la condición I.
15. Para operaciones con montos iguales o inferiores a S/ 30,000.00 la tarifa será de S/ 2.00.
16. De acuerdo a la Resolución SMV N° 022-2014-SMV/01, la BVL no cobrará tarifa de inscripción y/o mantenimiento.
17. La retribución se encuentra sujeta a una exoneración del 100% hasta el 31.12.2024 para las Sociedades Agentes de Bolsa que negocien valores por cuenta propia. La retribución se encuentra sujeta a una exoneración del 100% para todo tipo de inversionistas que negocien cuotas de valores emitidos por un Fondo Bursátil o Exchange Traded Fund (ETF) constituidos en el Perú al amparo de las normas vigentes en la materia. La exoneración será aplicable por los 12 primeros meses contados desde la inscripción del ETF en el registro de la BVL.
18. Pago único por evento, renovación cada 4 años
19. Nota eliminada
20. En virtud a la Resolución SMV N° 015-2023-SMV/0: (i) Las contribuciones aplicables a las operaciones al contado con valores de renta variable por cuenta propia que realicen los Agentes de Intermediación, es de 0.00% hasta el 31.12.2024 (ii) Las contribuciones aplicables por las operaciones al contado que realicen con unidades de participación de Fondos Bursátiles o Exchange Traded Fund (ETF), constituidos en el marco del Reglamento de Fondos Mutuos de Inversión en Valores y sus Sociedades Administradoras, es de 0,00% del monto efectivamente negociado hasta el 31.12.2024.
21. La retribución se encuentra sujeta a una exoneración del 100% hasta el 31.12.2024 para las operaciones efectuadas como Formador de Mercado
22. Las tarifas no incluyen IGV
23. Para operaciones en dólares que se cancelen con moneda nacional se usará el tipo de cambio que se registra en el sistema Millennium en la fecha de pago.
24. Nota eliminada
25. Tarifa sujeta a una Retribución mensual máxima de S/ 8,300 indexado al 31/12/2023 mensualmente con el IPC del INEI. Aplicable a los Fondos Bursátiles o Exchange Traded Fund (ETF), constituidos en el Perú, al amparo de las normas vigentes en la materia, con subyacente compuesto por instrumentos de deuda soberana en moneda local.
26. Tarifa exonerada hasta el 31.12.2024, aplicable a Fondos Bursátiles o Exchange Traded Fund (ETF), constituidos en el Perú, al amparo de las normas vigentes en la materia, con subyacente compuesto por instrumentos de deuda soberana en moneda local.

23. Negociación de Divisas

Negociación del 12/07/2024					Acumulado del Mes		Acumulado del Año		
Moneda	Precio			N° de Operaciones	Monto Negociado US\$	N° de operaciones	Monto negociado US\$	N° de operaciones	Monto negociado US\$
	Mínimo	Promedio	Máximo						
.....

24. Notas al Boletín

<p>% = Se ha solicitado a la Cia. precise porcentaje en Accs. Lib. pendiente. S/ = Se ha solicitado a la Cia. que precise Div. Efect. por acción pendiente. (S) = Cotización suspendida. (S-R) = Cotización suspendida por encontrarse en trámite de retiro. S-# = Le corresponde un derecho menor que el anterior. (D) = Valores en trámite de deslistado. (F) = Empresa en proceso de fusión. (E) = Empresa en proceso de escisión. (L) = Empresa en liquidación. (Res) = Empresa en proceso de reestructuración. Ver (...) = Referencia a la sección del boletín que contiene información adicional (índice de secciones en la Página 1). Ver HI = Revisar Hechos de Importancia en la pág. Web (www.bvl.com.pe). Se ha solicitado a la empresa mayor información. (RegS) = Bonos de emisores peruanos ofertados bajo la Regulación S de EE.UU. Securities and Exchange Commission - SEC y listado a solicitud de la Bolsa de Valores de Lima como Agente Promotor. Mayor información ver: https://www.bvl.com.pe/rel_val_extranjeros.html n.d. = No disponible s.v. = Sin variación n.a. = No aplica</p> <p>INFORMACION DE EMPRESAS La información correspondiente a los cuadros N° 14 al N° 20 del Boletín Diario se actualiza con la información de Hechos de Importancia remitidos hasta las 16:30 horas (hora de corte). La misma hora de corte se aplica para el registro de la información en los reportes de Estados Financieros.</p> <p>MONTOS NEGOCIADOS La conversión de montos efectivos negociados (con fines estadísticos) de soles a dólares y viceversa se efectúa con el tipo de cambio ingresado diariamente al Sistema de Negociación Electrónica (Millennium).</p> <p>COTIZACION DE VALORES DE RENTA VARIABLE A partir del día 2/Enero/2024, el monto efectivo mínimo para que una operación establezca cotización es el valor de una UIT (S/ 5,150). Cuando sean valores cotizados en dólares, el monto mínimo es US\$ 1,400. La cotización que se publica en el Boletín Diario está referida a la cotización incluyendo todos los derechos.</p> <p>COTIZACION DE VALORES DE RENTA FIJA El monto mínimo para establecer cotización es de 10 UIT para emisiones en moneda nacional y de US\$ 10,000 para emisiones en dólares norteamericanos.</p> <p>NEGOCIACION DE ACCIONES A partir de la Rueda de Bolsa del día 04/May/15, las cotizaciones de las acciones negociadas se expresan en Soles o Dólares con 2 ó 3 decimales según sea el caso.</p> <p>BASES DE INDICES DE COTIZACIONES BVL S&P/BVL Peru Select (SPBLPSPT) Base 17/03/2006 = 100 S&P/BVL Peru General (SPBLPGPT), S&P/BVL LIMA 25 (SPBL25PT) Base 30/12/1991 = 100 S&P/BVL Peru Select 20% Capped (SPBLSOPT), S&P/BVL Peru Small Cap (SPBVPSPT) Base 18/09/2015 = 100 S&P/BVL Peru General ESG (SPBPGEPT) Base 30/04/2018 = 100 S&P/BVL Enhanced Dividend (SPBVSDPT) Base 30/12/1991 = 100</p>	<p>S&P/BVL Peru Select 20% Capped ESG Tilted (SPBPGEPT) Base 30/10/2015 = 100 S&P/BVL Ingenius (SPBVLIPT) Base 19/09/2014 = 100 Indices Sectoriales y Subsectoriales Base 17/03/2006 = 100</p> <p>FRECUENCIA DE COTIZACION Se calcula tomando el número de sesiones de Rueda en las que un valor ha establecido cotización entre el número de Ruedas en determinado periodo (en el Boletín Diario se consideran las últimas 20 sesiones de negociación para el caso de los valores de renta variable y las últimas 60 sesiones para la frecuencia de los valores de renta fija en el mercado de negociación continua).</p> <p>CAPITALIZACION BURSATIL La Capitalización Bursátil BVL considera la suma de las valorizaciones de todas las acciones inscritas en nuestra Bolsa, a excepción de los valores emitidos en el exterior que no realizan actividades en el país. Tampoco se consideran los ADR's.</p> <p>MERCADO DE RENTA VARIABLE - Valores listados por Agente Promotor (Cuadro 5.1) Para información adicional sobre los valores inscritos por Agente Promotor (emisor, mercado principal, etc.) dirijase a https://www.bvl.com.pe/emisores/valores-extranjeros</p> <p>NEGOCIACION EN BOLSAS EXTRANJERAS (CUADRO 22) Para efectos de esta publicación se ha efectuado la conversión a dólares estadounidenses utilizando el tipo de cambio provisto por Refinitiv en su terminal Eikon.</p> <p>RELACION DE PUBLICACIONES DE LA BVL</p> <table border="0"> <tr> <td>1. Boletín Diario</td> <td>5. Informe Bursátil (Mensual y Anexos Trimestrales)</td> </tr> <tr> <td>2. Bolmail BVL</td> <td>6. Estados Financieros Comparados</td> </tr> <tr> <td>3. Anexo Resumen Semanal</td> <td></td> </tr> <tr> <td>4. Anexo Resumen Mensual</td> <td></td> </tr> </table> <p>CALENDARIO DE FERIADOS (2024)</p> <table border="0"> <tr> <td>01 de Enero</td> <td>28 y 29 de Marzo</td> <td>01 de Mayo</td> <td>07 de Junio</td> <td>23 y 29 de Julio</td> </tr> <tr> <td>06 y 30 de Agosto</td> <td>08 de Octubre</td> <td>01 de Noviembre</td> <td>9 y 25 de Diciembre</td> <td></td> </tr> </table> <p>FUENTES DE INFORMACION</p> <p>REFINITIV Tipos de Cambio (9:00 hrs. y 16:00 hrs. Lima) Cotizaciones de Metales y Tasas de Interés (16:00 hrs. Lima)</p> <p>El Oro XAU y la Plata XAG son precios spot referenciales de diferentes contribuidores de Refinitiv Indices de Cotizaciones de otras Bolsas (17:00 hrs. Lima) Acciones, ADR's y ETF's cotizados en NYSE, NASDAQ, TSX, LSE y CBOE-BZX (17:00 hrs. Lima)</p> <p>CAVALI S.A. ICLV Obligaciones pendientes de vencimiento. Retribuciones CAVALI.</p> <p>VARIACION ANUAL EN DOLARES EN CUADROS DE INDICES S&P/BVL E INDICES DE BOLSAS MUNDIALES Para la variación en dólares de los índices S&P/BVL, se muestran los datos reportados por el proveedor S&P Dow Jones Indices. Para la variación en dólares de los índices de bolsas mundiales se considera el tipo de cambio provisto por Refinitiv en su terminal Eikon</p> <p>INDICES DE BOLSAS MUNDIALES Los índices del cuadro de "Índices de Cotizaciones - Bolsas Mundiales" se muestran en sus versiones retorno total, excepto el MSCI Colcap, que se muestra en versión retorno del precio</p>	1. Boletín Diario	5. Informe Bursátil (Mensual y Anexos Trimestrales)	2. Bolmail BVL	6. Estados Financieros Comparados	3. Anexo Resumen Semanal		4. Anexo Resumen Mensual		01 de Enero	28 y 29 de Marzo	01 de Mayo	07 de Junio	23 y 29 de Julio	06 y 30 de Agosto	08 de Octubre	01 de Noviembre	9 y 25 de Diciembre	
1. Boletín Diario	5. Informe Bursátil (Mensual y Anexos Trimestrales)																		
2. Bolmail BVL	6. Estados Financieros Comparados																		
3. Anexo Resumen Semanal																			
4. Anexo Resumen Mensual																			
01 de Enero	28 y 29 de Marzo	01 de Mayo	07 de Junio	23 y 29 de Julio															
06 y 30 de Agosto	08 de Octubre	01 de Noviembre	9 y 25 de Diciembre																

25. Sociedades Agentes de Bolsa (SAB)

Sociedad Agente de Bolsa	CODIGO	DIRECCION	TELEFONOS
ACRES SOCIEDAD AGENTE DE BOLSA S.A.	ACR	AV. CAMINO REAL 1281, OFICINA N° 604	500-6667
BBVA BOLSA SOCIEDAD AGENTE DE BOLSA S.A.	CON	REPUBLICA DE PANAMA N°3065, PISO 2 CENTRO COMERCIAL-SAN ISIDRO-LIMA	209-2380 209-2440
BNB VALORES PERU S.A. SOCIEDAD AGENTE DE BOLSA	BNB	AV. MANUEL OLGUIN N° 511-519-SANTIAGO DE SURCO-LIMA	2079300 2079385
BTG PACTUAL PERU S.A. SOCIEDAD AGENTE DE BOLSA	BTG	AV. SANTO TORIBIO 173, TORRE 8, OFICINA 602,-SAN ISIDRO-LIMA	616-4300 616-4302
CREDICORP CAPITAL SOCIEDAD AGENTE DE BOLSA S.A.	CRE	AV. EL DERBY N°055 TORRE 4 PISO 8 - SANTIAGO DE SURCO-SANTIAGO DE SURCO-LIMA	416-3333/313-2900 435-1244
DIVISO BOLSA SOCIEDAD AGENTE DE BOLSA S.A.	DVS	AV. DIONISIO DERTEANO 184 - PISO 19-SAN ISIDRO-LIMA	512-2460
GRUPO CORIL SOCIEDAD AGENTE DE BOLSA S.A.	GCO	CALLE MONTEROSA 256 PISO 12 CHACARILLA-SANTIAGO DE SURCO-LIMA	611-8000 611-8001
INTELIGO SOCIEDAD AGENTE DE BOLSA S.A.	ITG	AV. RICARDO RIVERA NAVARRETE N° 501, PISO 21 . EDIFICIO CAPITAL-SAN ISIDRO-LIMA	625-9500 625-9501
INVERSION Y DESARROLLO SOCIEDAD AGENTE DE BOLSA S.A.C.	IND	CALLE JUNÍN N° 142, OFICINA 206, MIRAFLORES, LIMA - San Isidro - Lima	625-4900
KALLPA SECURITIES SOCIEDAD AGENTE DE BOLSA S.A.	KAL	JR. MONTEROSA N°233, OFICINA 902 - CHACARILLA DEL ESTANQUE-SANTIAGO DE SURCO-LIMA	630-7500
LARRAIN VIAL SOCIEDAD AGENTE DE BOLSA S.A	LAR	AV. JORGE BASADRE N°310 - PISO 8, OF.804-SAN ISIDRO-LIMA	611-4300 611-4325
MAGOT SOCIEDAD AGENTE DE BOLSA S.A.C.	MAG	AV. COMANDANTE ESPINAR NRO. 560-MIRAFLORES-LIMA	617-8550
PROMOTORES E INVERSIONES INVESTA S.A. SAB	IVT	AV. JOSÉ LARCO N° 101 OFICINA 701, MIRAFLORES - LIMA	614-8888 422-0360
RENTA 4 SOCIEDAD AGENTE DE BOLSA S.A.	RNT	AV. VICTOR ANDRES BELAUDE 147, CENTRO EMPRESARIAL TORRE 1, OFICINA 202-SAN ISIDRO-LIMA	604-3400 604-3401
SCOTIA SOCIEDAD AGENTE DE BOLSA S.A.	SCO	CALLE ANDRES REYES 489, PISO 8-SAN ISIDRO-LIMA	211-6000 211-6039
SEMINARIO Y CIA. SOCIEDAD AGENTE DE BOLSA S.A.	S&S	CALLE AMADOR MERINO REYNA 267 OFICINA 801-SAN ISIDRO-LIMA	712-8282 712-8210
SOCIEDAD AGENTE DE BOLSA CARTISA PERU S.A.	CAR	CALLE GENERAL RECAVARREN 111 OF. 1101-MIRAFLORES-LIMA	619-3200 619-3229
SOCIEDAD AGENTE DE BOLSA SURA S.A.	SSU	AV. CANAVAL Y MOREYRA 522, MEZANINE-SAN ISIDRO-LIMA	440-0000 422-8037
TRADEK S.A. SOCIEDAD AGENTE DE BOLSA	TRD	CALLE TORIBIO POLO N° 327, OFICINA 503- EDIFICIO SOHO SHOP-MIRAFLORES-LIMA	611-4600 552-8775

En la Semana:	Miles de \$	Var%(1)
RENTA VARIABLE	58,803.72	34.35%
Acciones	48,423.36	56.78%
ADRs	583.95	-33.42%
Cert. Patrim. Fideicomiso	0.00	0.00%
Cert. Participacion. FIBRAS	5.14	6,423.72%
Unid. Partic. Fondos Bursátiles o ETF	22.93	-5.51%
Cert. Fondos de Inversión	9,768.33	-18.46%
Cert. Suscripc. Preferente	0.00	0.00%
RENTA FIJA	4,895.15	25.35%
Mercado Continuo	4,763.34	25.67%
Mercado de Dinero	131.81	14.74%
COLOCACION PRIMARIA	0.00	0.00%
OPERACIONES DE REPORTE Y PRESTAMO	3,420.71	-70.11%
REP Renta Variable	3,301.79	-70.97%
REP Renta Fija	118.93	65.10%
Prestamo de Valores	0.00	0.00%
MIENM	0.00	0.00%
Total B.V.L.	67,119.58	13.54%

Montos Negociados
(Millones de dólares)

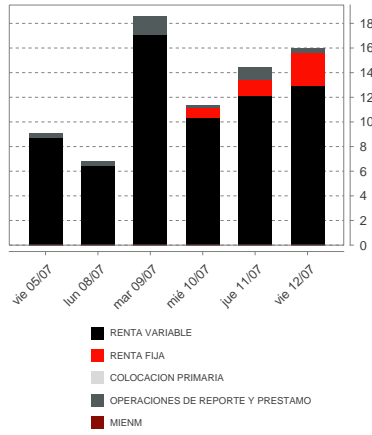

(1) Variación respecto de la semana anterior.

Capitalización Bursátil

	En soles al		En dólares al	
	05/07/2024	12/07/2024	05/07/2024	12/07/2024
DIVERSAS DE INVERSION	162,814,103	162,814,103	42,902,267	43,203,955
INDUSTRIALES DE INVERSION	3,226,113,564	3,222,733,824	850,095,801	855,176,814
MINERAS DE INVERSION	10,793,676,491	11,171,210,379	2,844,183,529	2,964,365,232
ADMINISTRADORAS DE FONDOS DE PENSIONES	212,826,656	212,826,656	56,080,805	56,475,164
AGRARIO	3,527,902,424	3,492,619,791	929,618,557	926,793,098
BANCOS Y FINANCIERAS	88,810,726,888	89,677,898,909	23,402,036,071	23,796,709,277
DIVERSAS	123,179,894,405	125,334,263,720	32,458,470,199	33,258,395,574
INDUSTRIALES	17,434,354,921	17,462,513,759	4,594,032,917	4,633,810,205
MINERAS	500,290,216,871	484,592,092,834	131,828,779,149	128,590,179,868
SEGUROS	13,745,893,651	13,745,893,651	3,622,106,364	3,647,576,928
SERVICIOS PÚBLICOS	34,825,207,084	35,325,152,228	9,176,602,657	9,373,796,531
Total	796,209,627,060	784,400,019,853	209,804,908,316	208,146,482,646

Mayores Alzas			Mayores Bajas		
Valores	Var. %		Valores	Var. %	
1 SOXL	20.91%		1 MIRL	-19.99%	
2 TECL	11.19%		2 SNJAC1	-10.84%	
3 FAS	10.01%		3 IPCHBC1	-8.54%	
4 NUGT	9.36%		4 META	-6.39%	
5 INTC	8.50%		5 DAL	-6.10%	
6 F	8.46%		6 SCOTIAC1	-4.54%	
7 TQQQ	8.37%		7 BACKUBC1	-4.33%	
8 AMD	7.79%		8 MOROCOI1	-3.99%	
9 ABX	7.58%		9 VOLCABC1	-3.57%	
10 ATCU	6.82%		10 MSFT	-2.99%	
Valores Que Subieron:	87		Valores Que Bajaron:	41	
			Valores Sin Variación:	30	

Índices BVL - Variaciones Semanales

S&P/BVL Peru Select +0.25 %

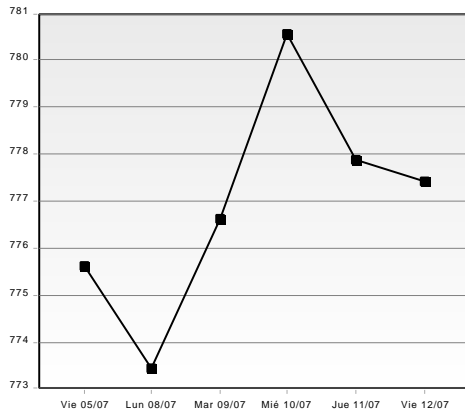

Var. del 01/07 al 05/07: -0.03 %
Var. del 24/06 al 28/06: +0.91 %

S&P/BVL Peru General +0.13 %

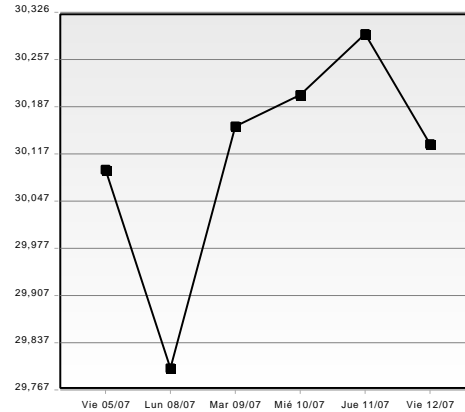

Var. del 01/07 al 05/07: +0.67 %
Var. del 24/06 al 28/06: +0.38 %

S&P/BVL LIMA 25 -0.26 %

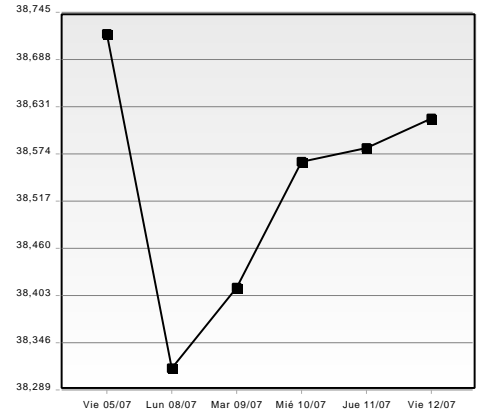

Var. del 01/07 al 05/07: -0.02 %
Var. del 24/06 al 28/06: +0.13 %

Promedios Diarios del Mercado

Volumen Negoc. (Millones de US\$)	Esta Semana		Semana Anterior		Junio 2024	
	Monto	Op.	Monto	Op.	Monto	Op.
RENTA VARIABLE	11.76	1,152	8.75	1,132	13.19	1,907
Acciones	9.68	1,113	6.18	1,088	11.79	1,867
ADRs	0.12	12	0.18	16	0.10	13
Cert. Patrim. Fideicomiso	0.00	0	0.00	0	0.00	0
Cert. Participacion. FIBRAS	0.00	1	0.00	1	0.01	2
Unid. Partic. Fondos Bursátiles o ETF	0.00	4	0.00	4	0.01	4
Cert. Fondos de Inversión	1.95	22	2.40	23	1.27	22
Cert. Suscripc. Preferente	0.00	0	0.00	0	0.00	0
RENTA FIJA	0.98	2	0.78	2	1.30	2
Mercado Continuo	0.95	1	0.76	1	1.02	1
Mercado de Dinero	0.03	1	0.02	0	0.28	1
COLOCACION PRIMARIA	0.00	0	0.00	0	0.00	0
OPERACIONES DE REPORTE Y PRESTAMO	0.68	11	2.29	13	0.75	13
REP Renta Variable	0.66	10	2.27	12	0.66	13
REP Renta Fija	0.02	2	0.01	1	0.09	1
Prestamo de Valores	0.00	0	0.00	0	0.00	0
MIENM	0.00	0	0.00	0	0.00	0
Total B.V.L.	13.42	1,166	11.82	1,147	15.24	1,923

Índices Bursátiles

INDICE (Retorno total \$)	vie 05jul	lun 08jul	mar 09jul	mié 10jul	jue 11jul	vie 12jul	VarSem%
S&P/BVL Peru Select	775.42	773.04	776.50	780.77	777.86	777.35	0.25
Var. % Día	0.26	-0.31	0.45	0.55	-0.37	-0.07	
S&P/BVL Peru General	30,094.80	29,797.83	30,156.93	30,204.60	30,295.40	30,132.84	0.13
Var. % Día	0.17	-0.99	1.21	0.16	0.30	-0.54	
S&P/BVL Peru General ESG	1,307.50	1,294.78	1,311.21	1,312.87	1,320.08	1,311.97	0.34
Var. % Día	0.37	-0.97	1.27	0.13	0.55	-0.61	
S&P/BVL LIMA 25	38,719.74	38,314.80	38,411.98	38,565.05	38,582.69	38,618.32	-0.26
Var. % Día	-0.12	-1.05	0.25	0.40	0.05	0.09	
S&P/BVL Peru Select 20% Capped	350.15	348.42	349.50	351.73	351.59	350.74	0.17
Var. % Día	0.79	-0.49	0.31	0.64	-0.04	-0.24	
S&P/BVL Peru Select 20% Capped ESG Tilted	353.42	353.72	356.66	359.27	357.77	358.03	1.30
Var. % Día	0.62	0.08	0.83	0.73	-0.42	0.07	
S&P/BVL Enhanced Dividend	318.07	317.87	320.38	322.03	320.17	320.19	0.67
Var. % Día	0.28	-0.06	0.79	0.52	-0.58	0.01	
S&P/BVL Peru SmallCap	239.84	237.51	237.53	238.03	240.50	240.05	0.09
Var. % Día	-0.02	-0.97	0.01	0.21	1.04	-0.19	
S&P/BVL Ingenius	1,217.11	1,213.65	1,216.29	1,223.68	1,182.74	1,174.92	-3.47
Var. % Día	1.14	-0.28	0.22	0.61	-3.35	-0.66	
S&P/BVL CONSUMER	1,195.40	1,196.38	1,188.59	1,186.84	1,177.69	1,179.75	-1.31
Var. % Día	0.78	0.08	-0.65	-0.15	-0.77	0.17	
S&P/BVL FINANCIALS	1,251.33	1,237.14	1,284.79	1,288.13	1,284.66	1,282.37	2.48
Var. % Día	0.60	-1.13	3.85	0.26	-0.27	-0.18	
S&P/BVL INDUSTRIALS	282.35	278.95	279.30	280.25	280.88	282.18	-0.06
Var. % Día	-0.68	-1.20	0.13	0.34	0.22	0.46	
S&P/BVL MINING	765.46	752.18	756.61	756.61	750.99	742.34	-3.02
Var. % Día	0.08	-1.73	0.59	0.00	-0.74	-1.15	
S&P/BVL PUBLIC SERVICES	1,066.21	1,067.55	1,064.28	1,066.70	1,068.32	1,070.74	0.42
Var. % Día	0.37	0.13	-0.31	0.23	0.15	0.23	
S&P/BVL ELECTRIC	1,040.89	1,042.20	1,039.00	1,041.37	1,042.94	1,045.31	0.42
S&P/BVL CONSTRUCTION	226.60	226.73	226.82	227.04	228.52	229.43	1.25

Cotizaciones corregidas y Montos Negociados por Dia

Cartera SP/BVL Peru Select - Ultimas 30 Ruedas del vie 31/may al vie 12/jul

ALICORC1

Frec.=90.00% N°Op.=143 Rend.Sem=-0.45%

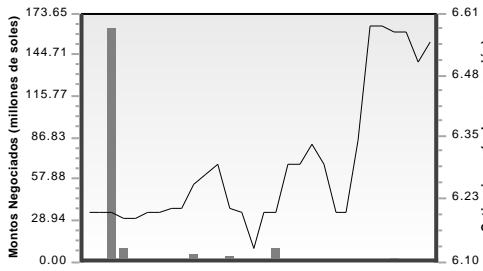

BAP

Frec.=95.00% N°Op.=46 Rend.Sem=4.46%

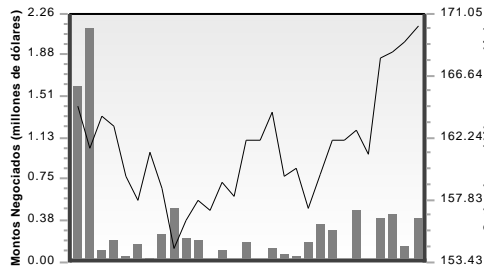

BVN

Frec.=95.00% N°Op.=57 Rend.Sem=1.94%

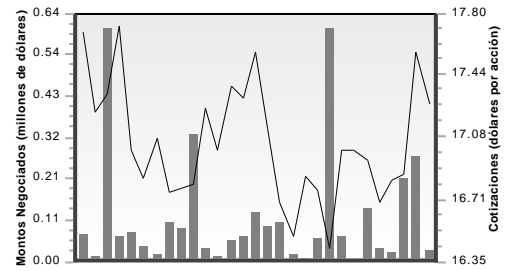

CPACASC1

Frec.=75.00% N°Op.=104 Rend.Sem=2.39%

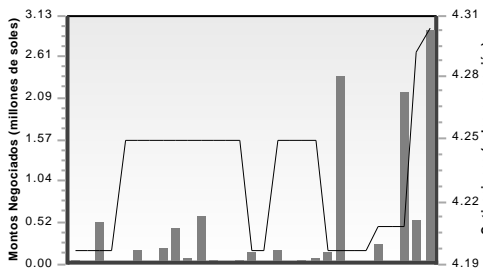

CVERDEC1

Frec.=100.00% N°Op.=74 Rend.Sem=2.15%

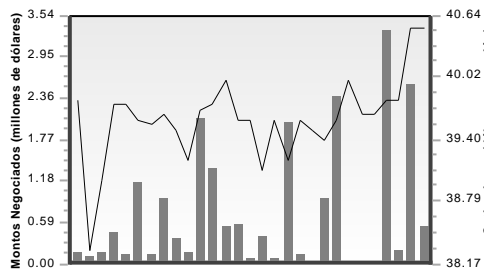

FERREYC1

Frec.=100.00% N°Op.=301 Rend.Sem=0.73%

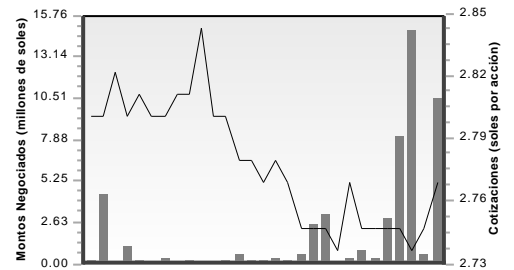

IFS

Frec.=95.00% N°Op.=137 Rend.Sem=3.00%

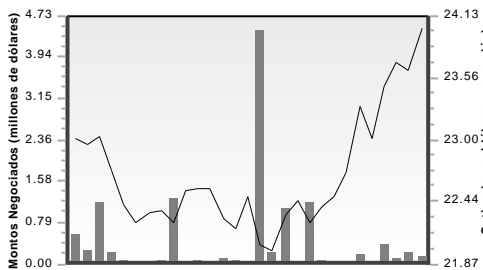

INRETC1

Frec.=100.00% N°Op.=269 Rend.Sem=-0.65%

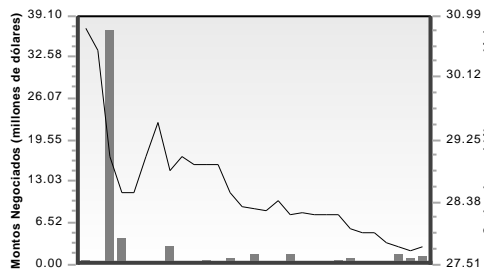

IPCHBC1

Frec.=100.00% N°Op.=985 Rend.Sem=-8.54%

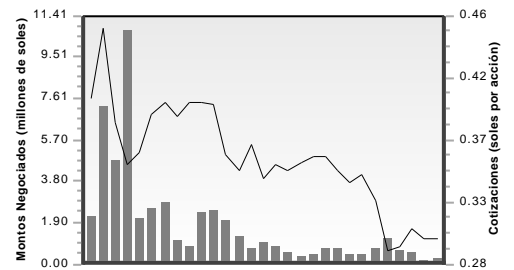

SCCO

Frec.=65.00% N°Op.=23 Rend.Sem=-2.91%

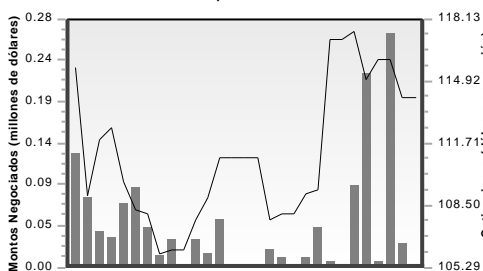

VOLCABC1

Frec.=100.00% N°Op.=581 Rend.Sem=-3.57%

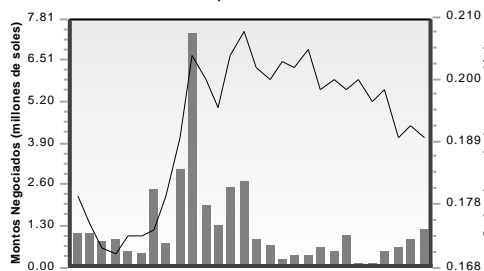

Otros Valores mas Liquidos* - Ultimas 30 Ruedas del vie 31/may al vie 12/jul

CREDITC1

Frec.=85.00% N°Op.=213 Rend.Sem=3.35%

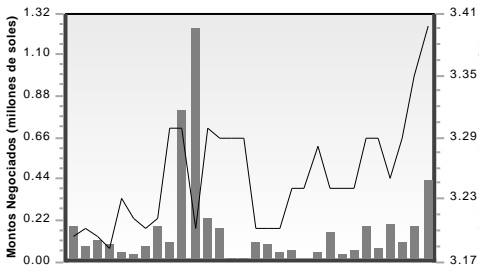

BBVAC1

Frec.=100.00% N°Op.=206 Rend.Sem=0.74%

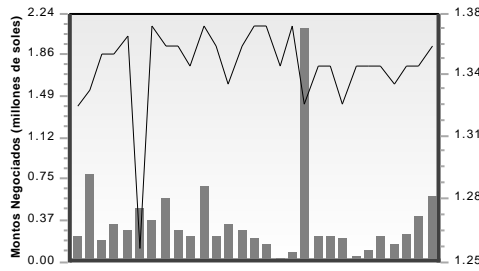

CASAGRC1

Frec.=90.00% N°Op.=169 Rend.Sem=0.17%

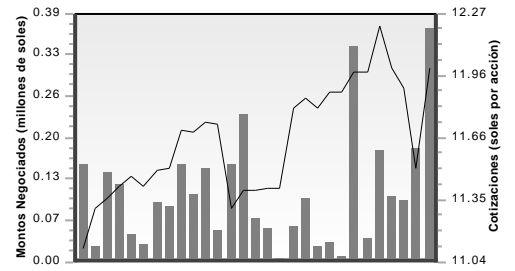

ENGEPEC1

Frec.=100.00% N°Op.=156 Rend.Sem=2.22%

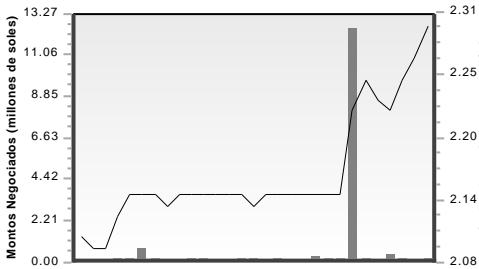

PML

Frec.=75.00% N°Op.=99 Rend.Sem=-1.96%

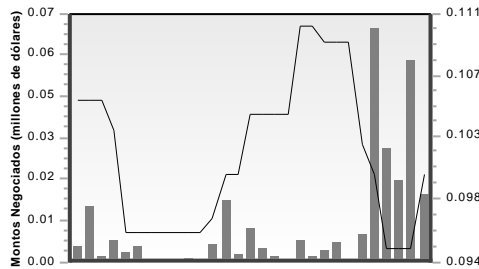

UNACEMC1

Frec.=80.00% N°Op.=95 Rend.Sem=1.25%

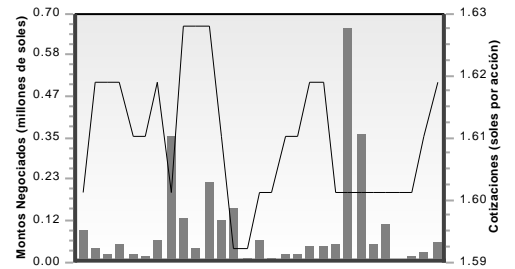

SIDERC1

Frec.=60.00% N°Op.=76 Rend.Sem=2.73%

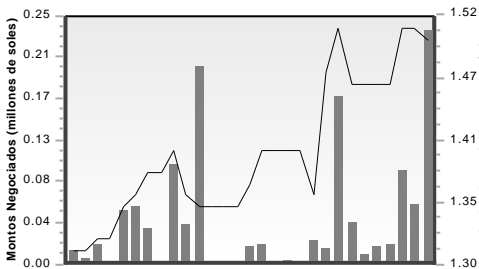

BACKUSI1

Frec.=70.00% N°Op.=72 Rend.Sem=-0.63%

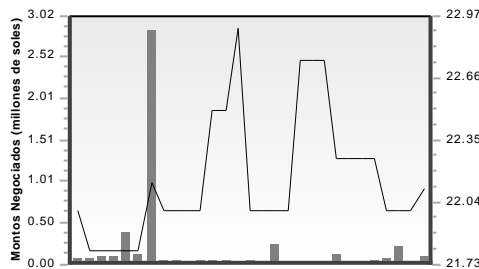

MINSURI1

Frec.=95.00% N°Op.=72 Rend.Sem=1.05%

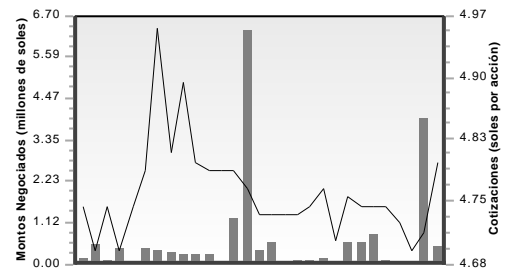

ENGIEC1

Frec.=75.00% N°Op.=64 Rend.Sem=0.71%

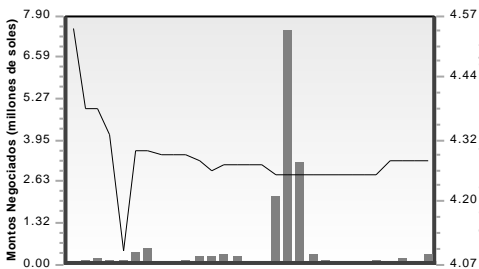

CORAREI1

Frec.=95.00% N°Op.=51 Rend.Sem=2.86%

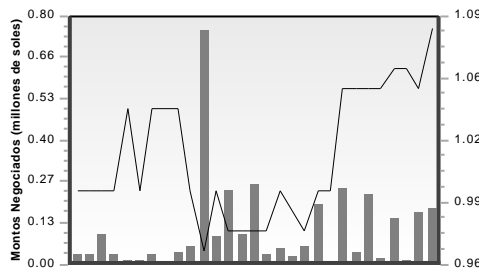

NEXAPEC1

Frec.=50.00% N°Op.=51 Rend.Sem=0.00%

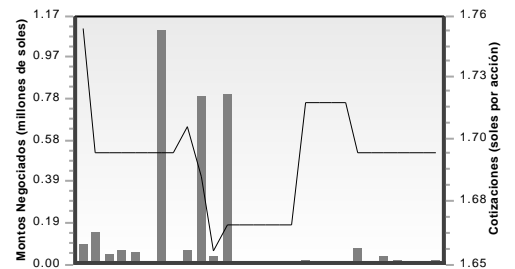

(*) Valores con mayor Número de Operaciones y mayor Frecuencia de Cotización al cierre de la semana.

AVISO DE OFERTA PÚBLICA DE ADQUISICIÓN POSTERIOR DE ACCIONES COMUNES REPRESENTATIVAS DEL CAPITAL SOCIAL DE CAVALI S.A. I.C.L.V.

La Oferta Pública de Adquisición posterior (“**OPA**” u “**Oferta**”) es efectuada por Grupo BVL S.A.A. (“**Grupo BVL**”) en cumplimiento de, y de acuerdo con lo establecido en el Sub-capítulo II del Capítulo III del Título III del Texto Único Ordenado de la Ley del Mercado de Valores, aprobado por Decreto Supremo N°020-2023-EF y sus normas modificatorias (la “**Ley del Mercado de Valores**”), por el inciso a) del artículo 6 y el artículo 8 del Reglamento de Oferta Pública de Adquisición y de Compra de Valores por Exclusión, aprobado por Resolución CONASEV N°009-2006-EF/94.10 y sus modificatorias (el “**Reglamento**”) y por las demás normas que resultan aplicables. La OPA es formulada por Grupo BVL, en sustitución de Holding Bursátil Regional S.A. (“**Holding Bursátil Regional**”), conforme con la autorización aprobada por el Directorio de la Superintendencia del Mercado de Valores (la “**SMV**”) en su sesión del 31 de enero de 2024 conforme con lo informado mediante Oficio N°472-2024-SMV/10.2 del 5 de febrero de 2024, la misma que se formula producto de la adquisición indirecta de participación significativa en CAVALI S.A. I.C.L.V. (“**CAVALI**”), realizada por Holding Bursátil Regional como consecuencia de la adquisición de participación significativa realizada por Holding Bursátil Regional en Grupo BVL.

Los principales términos de la OPA son los siguientes:

Ofertante:	Grupo BVL S.A.A.
Sociedad Objetivo:	CAVALI S.A. I.C.L.V.
Agente de Intermediación:	Kallpa Securities Sociedad Agente de Bolsa S.A. (“ Kallpa SAB ”).
Instrumentos objeto de la Oferta:	Acciones comunes con derecho a voto representativas del capital social de CAVALI, debidamente inscritas en el Registro Público del Mercado de Valores de la SMV (“ RPMV ”) y en el Registro de Valores de la Bolsa de Valores de Lima S.A. (“ RBVL ”) bajo mnemónico CAVALIC1 (las “ Acciones ”).
Destinatarios de la Oferta:	La Oferta está dirigida y puede ser aceptada por todos los titulares de Acciones distintos al Ofertante.
Valor Nominal de Acciones:	Todas las Acciones objeto de la presente Oferta tienen un valor nominal de S/1.00 (uno y 00/100 Soles) cada una.
Cantidad de Acciones a la que se extiende la Oferta:	<p>La presente Oferta se extiende hasta por un máximo de 801,666 (ochocientos un mil seiscientos sesenta y seis) Acciones, las cuales representan el 2.68% (dos punto sesenta y ocho por ciento) del Capital Social de CAVALI.</p> <p>A la fecha, Grupo BVL es propietaria directa de un número de Acciones que representan el 97.32% (noventa y siete punto treinta y dos por ciento) del capital social de CAVALI y que, sumado a la cantidad de Acciones a las que se extiende la Oferta, representan el 100% (cien por ciento) del capital social de CAVALI.</p> <p>La Oferta no está condicionada a la adquisición de un número mínimo de Acciones.</p>
Contraprestación:	<p>El Ofertante pagará la suma de S/ 7.51 (siete y 51/100 Soles) por cada Acción que adquiera mediante esta OPA.</p> <p>La Contraprestación ofrecida por cada Acción ha sido determinada por MSRA S.A.C., y el informe de valorización se encuentra a disposición de los interesados en las oficinas de la SMV, y puede ser descargado desde su página web (www.smv.gob.pe), así como también desde la página web de la Bolsa de Valores de Lima S.A. (la “BVL”) (www.bvl.com.pe).</p> <p>Para determinar el precio a ser pagado a los Destinatarios de la Oferta aceptantes de la OPA se multiplicará el número de Acciones de titularidad de cada accionista respecto de las cuales se acepta la Oferta</p>

	<p>por la Contraprestación.</p> <p>El Ofertante declara que no se ha efectuado, ni efectuará, pagos, retribuciones, donaciones o contraprestaciones adicionales de cualquier tipo o por cualquier concepto a favor de los titulares de Acciones o de sus vinculados, distintas a la Contraprestación ofrecida en la presente OPA.</p>
Modalidad:	Oferta Pública de Adquisición posterior, de acuerdo con lo establecido en el Sub-Capítulo II del Capítulo III del Título III de la Ley de Mercado de Valores, el inciso a) del artículo 6 y el artículo 8° del Reglamento.
Representación de Acciones:	<p>Las Acciones son nominativas, desmaterializadas y se encuentran representadas por anotaciones en cuenta en el Registro Contable que administra CAVALI o por certificados físicos.</p> <p>Los titulares de las Acciones representadas por certificados físicos que estén interesados en aceptar esta Oferta deberán contactar oportunamente a una Sociedad Agente de Bolsa a fin de proceder a su desmaterialización oportuna para que puedan ser adquiridas a través de la OPA. Se pone en conocimiento de los Destinatarios de la Oferta que la desmaterialización de las Acciones representadas por certificados físicos es un requisito indispensable para su adquisición a través de esta OPA.</p>
Plazo de la Oferta:	<p>La presente Oferta estará vigente por un plazo de veinte (20) días de Rueda de Bolsa de la BVL (la "Rueda de Bolsa") contados a partir de las 08:30 horas del día 08 de julio de 2024, permaneciendo vigente hasta las 15:10 horas del día 07 de agosto de 2024.</p> <p>El Ofertante se reserva el derecho de prorrogar el Plazo de la Oferta si así lo estima conveniente a sus intereses. La prórroga deberá ser comunicada siguiendo la formalidad prevista para la publicación del Aviso de la Oferta, de acuerdo con los artículos 13 y 18 del Reglamento.</p>
Lugar y forma de aceptación de la Oferta:	<p>Durante la vigencia del Plazo de la Oferta, los titulares de las Acciones que deseen acogerse a la presente OPA deberán comunicar por escrito su aceptación a la misma mediante correo electrónico dirigido a Kallpa SAB, o a través de cualquier Sociedad Agente de Bolsa autorizada por la SMV, adjuntado la Carta de Aceptación de la Oferta (la "Carta de Aceptación") cuyo formato se incluye como Anexo I del Prospecto Informativo. La Carta de Aceptación indicará expresamente: (i) la decisión del accionista de aceptar la OPA y de transferir las Acciones de su titularidad, detallando el número de acciones, a favor del Ofertante; (ii) Código RUT; y, (iii) que las Acciones de su titularidad se encuentran libres de cargas y gravámenes.</p> <p>En caso de que la Carta de Aceptación sea presentada a través de Kallpa SAB, el accionista de CAVALI deberá enviar dicha carta firmada a los correos electrónicos arisper@kallpasab.com y mrodriguezv@kallpasab.com, con atención a Alberto Arispe / Miguel Rodríguez. Kallpa SAB deberá confirmar mediante correo electrónico si ha recibido toda la información del accionista para efectos de la aceptación de la Oferta.</p> <p>Las declaraciones de la OPA no podrán ser condicionadas y podrán ser revocadas en cualquier momento durante el plazo de vigencia de la Oferta.</p> <p>En caso la aceptación de la OPA se presentara a través de una Sociedad Agente de Bolsa distinta a Kallpa SAB, se aplicarán las siguientes reglas particulares:</p>

	<p>a) La Sociedad Agente de Bolsa vendedora, al recibir un correo electrónico con la Carta de Aceptación de la Oferta de un accionista de CAVALI, deberá verificar que este cumpla con las formalidades establecidas en el Prospecto Informativo, el presente Aviso de Oferta y sus propias formalidades internas, a fin de proceder con aceptar la Oferta.</p> <p>b) Inmediatamente luego de recibido el correo electrónico con la Carta de Aceptación suscrita por el accionista de CAVALI vendedor, y de encontrar dicho correo satisfactorio, la Sociedad Agente de Bolsa vendedora deberá: (i) reenviar dicho correo electrónico a Kallpa SAB, incluyendo la Carta de Aceptación debidamente firmada y el refrendo (electrónico) del mismo por la Sociedad Agente de Bolsa vendedora; y, (ii) traspasar las Acciones materia de aceptación de la OPA a la cuenta matriz especial de Kallpa SAB correspondiente a la Oferta (Cuenta Matriz 291). De no efectuar el traspaso oportunamente, Kallpa SAB no se responsabilizará por los perjuicios que pueda ocasionar tal hecho al aceptante.</p> <p>c) Para ser considerada como recibida por Kallpa SAB, la Carta de Aceptación deberá contar con el refrendo (electrónico) de la Sociedad Agente de Bolsa vendedora, y las Acciones deberán haber sido traspasadas a la cuenta especial de Kallpa SAB correspondiente a la Oferta. Se entenderá como refrendo (electrónico), el envío a Kallpa SAB de un correo electrónico corporativo efectuado por un representante autorizado de la Sociedad Agente de Bolsa vendedora.</p> <p>d) Luego de las actividades descritas en los acápites precedentes, la Sociedad Agente de Bolsa vendedora ingresará las propuestas de venta en el libro de subastas de la Plataforma Millennium utilizando el mnemónico "CAVALIC1.OPA" por la cantidad de Acciones que hayan sido objeto de aceptación.</p>
<p>Mecanismo y Plazo de Liquidación de la Oferta:</p>	<p>Se seguirá el procedimiento usual para la liquidación de operaciones al contado en Rueda de Bolsa. De modo que las Acciones se adjudicarán al día de rueda siguiente del vencimiento del Plazo de la Oferta, y las liquidaciones de las operaciones se realizarán al segundo día de rueda posterior a la adjudicación de la Oferta (T+2, siendo "T" el día de la adjudicación).</p> <p>Una vez liquidada la Oferta, el pago se realizará a través de CAVALI, de acuerdo con el Reglamento de Operaciones en Rueda de Bolsa, cuando se determine la adjudicación de las Acciones, el cual se hará efectivo a favor de las respectivas Sociedades Agentes de Bolsa que representen a aquellos titulares de Acciones que hayan manifestado su aceptación a la OPA y tengan la condición de adjudicatarios.</p> <p>Las operaciones serán llevadas a cabo a través del Mecanismo Electrónico de Negociación de la BVL – Plataforma Millennium.</p> <p>Las Sociedades Agentes de Bolsa que hayan recabado órdenes de venta deberán ingresar las propuestas en el Libro de Subastas, con mnemónico CAVALIC1.OPA en el horario de 08:30 horas hasta las 15:10 horas durante el Plazo de la Oferta.</p>
<p>Garantía de la Oferta:</p>	<p>El Ofertante ha entregado en custodia a Kallpa SAB una carta fianza bancaria solidaria, irrevocable, incondicionada, sin beneficio de excusión y de realización automática por la suma de S/ 7'000,000.00 (siete millones y 00/100 Soles) emitida por el Banco Scotiabank Perú S.A.A., la cual se mantendrá vigente hasta la liquidación de la OPA, en respaldo del cumplimiento de sus obligaciones de pago derivadas de la OPA.</p>
<p>Legislación Aplicable:</p>	<p>Leyes de la República del Perú.</p>

Prospecto Informativo y documentación:	Durante toda la vigencia del Plazo de la Oferta, el Prospecto Informativo y toda la documentación relacionada a la OPA, se encontrará a disposición del público interesado, de forma gratuita, en la sede de Kallpa SAB ubicada en Jirón Monterosa N° 233, oficina N° 902, distrito de Santiago de Surco, Provincia y Departamento de Lima, así como en su página web (www.kallpasab.com). Adicionalmente, dicha documentación también podrá ser consultada en las oficinas de la SMV, ubicadas en la Avenida Santa Cruz N°315, distrito de Miraflores, Provincia y Departamento de Lima (Perú) y a través de su página web (www.smv.gob.pe), así como también desde la página web de la BVL (www.bvl.com.pe).
Comisiones y Gastos:	<p>El Ofertante asumirá todos los gastos y comisiones que se originen como consecuencia de la intervención obligatoria de Kallpa SAB como su Agente de Intermediación en la presente Oferta.</p> <p>Por su parte, los titulares de las Acciones que acepten la Oferta deberán asumir y pagar todos los gastos y comisiones a favor de la Sociedad Agente de Bolsa que los representen en la presente Oferta, así como cualquier otro gasto inherente a los vendedores para el perfeccionamiento y ejecución de la respectiva transferencia de las Acciones, y todos los tributos asociados a tales conceptos.</p> <p>Asimismo, los gastos de desmaterializar las Acciones serán de responsabilidad de los titulares de estas.</p>
Observaciones	De acuerdo con lo señalado en el artículo 16° del Reglamento, la SMV puede observar la información y documentación de la Oferta durante los cinco (5) primeros días de Rueda de Bolsa posteriores a su presentación.

GRUPO BVL
x nuam



GRUPO BVL S.A.A.
Ofertante

KALLPA SECURITIES SOCIEDAD AGENTE DE BOLSA S.A.
Agente de Intermediación

AVISO DE OFERTA PÚBLICA DE ADQUISICIÓN POSTERIOR SOBRE LAS ACCIONES CLASE A Y CLASE B REPRESENTATIVAS DEL CAPITAL SOCIAL DE GRUPO BVL S.A.A.

La Oferta Pública de Adquisición posterior (“**OPA**” u “**Oferta**”) es efectuada por Holding Bursátil Regional S.A. (el “**Ofertante**”), en cumplimiento de lo establecido en el Sub-capítulo II del Capítulo III del Título III del Texto Único Ordenado de la Ley del Mercado de Valores, aprobado por Decreto Supremo N° 020-2023-EF y sus normas modificatorias (la “**Ley del Mercado de Valores**”), por el inciso a) del artículo 6 y el artículo 8 del Reglamento de Oferta Pública de Adquisición y de Compra de Valores por Exclusión, aprobado por Resolución CONASEV N° 009-2006-EF/94.10 y sus modificatorias (el “**Reglamento de OPA**”), el Reglamento de Oferta Pública Primaria y de Venta de Valores Mobiliarios, aprobado por Resolución CONASEV N° 141-98-EF-94.10, según este haya sido modificado (el “**Reglamento de OPP**”) y por las demás normas que resultan aplicables.

Los principales términos de la OPA son los siguientes:

Ofertante:	Holding Bursátil Regional S.A., una sociedad existente y constituida de acuerdo con las leyes de la República de Chile.
Sociedad Objetivo	Grupo BVL S.A.A. (“ Grupo BVL ”)
Agente de Intermediación:	Kallpa Securities Sociedad Agente de Bolsa S.A. (“ Kallpa SAB ”)
Instrumentos objeto de la Oferta:	Acciones Clase A, con derecho a voto, representativas del capital social de Grupo BVL (las “ Acciones Clase A ”), y Acciones Clase B, sin derecho a voto, representativas del capital social de Grupo BVL (las “ Acciones Clase B ”), conjuntamente con las Acciones Clase A, las “ Acciones GBVL ”), en ambos casos, debidamente inscritas en el Registro Público del Mercado de Valores (“ RPMV ”) y en el Registro de Valores de la Bolsa de Valores de Lima (“ RBVL ”) bajo los mnemónicos GBVLAC1 y GBVLBC1, respectivamente.
Destinatarios de la Oferta:	La Oferta está dirigida y puede ser aceptada por todos los titulares de Acciones Clase A y Acciones Clase B, distintos al Ofertante.
Cantidad de Acciones GBVL a la que se extiende la Oferta:	<p>La presente Oferta se extiende hasta por un máximo de (i) 13'798,579 (trece millones setecientos noventa y ocho mil quinientos setenta y nueve) Acciones Clase A, las cuales representan el 7.95% (siete punto noventa y cinco por ciento) de las Acciones Clase A representativas del Capital Social de la Sociedad Objetivo, y (ii) 521,571 (quinientos veintiún mil quinientos setenta y uno) Acciones Clase B, las cuales representan el 6.18% (seis punto dieciocho por ciento) de las Acciones Clase B representativas del Capital Social de la Sociedad Objetivo; en ambos casos, de un valor nominal de S/ 0.73 (cero y 73/100 Soles) cada una, las cuales representan, conjuntamente, el 7.86% (siete punto ochenta y seis por ciento) del Capital Social de la Sociedad Objetivo.</p> <p>A la fecha del presente Aviso de Oferta, el Ofertante es propietario de un número de Acciones GBVL que representa el 92.14% (noventa y dos punto catorce por ciento) del Capital Social de la Sociedad Objetivo. En ese sentido, se deja constancia que las Acciones GBVL objeto de la Oferta, sumadas a las acciones comunes emitidas por Grupo BVL de titularidad del Ofertante representan el cien por ciento (100%) de las acciones en circulación emitidas por la Grupo BVL, tanto aquellas que otorgan derecho de voto (Acciones Clase A), como aquellas que no otorgan derecho de voto (Acciones Clase B).</p> <p>La Oferta no está condicionada a la adquisición de un número mínimo de Acciones GBVL.</p>

Contraprestación:	<p>El Ofertante pagará como Contraprestación por las Acciones GBVL objeto de la Oferta, una determinada cantidad de acciones ordinarias emitidas por el Ofertante ("Acciones HBR"), aplicando el Ratio de Intercambio señalado en la sección "Ratio de Intercambio" siguiente. Sin perjuicio de las Acciones HBR que el Ofertante pagará como Contraprestación, en caso la aplicación del Ratio de Intercambio de como resultado un número no entero de Acciones HBR a entregar como Contraprestación, el Ofertante pagará, como parte de la Contraprestación, y en adición a las Acciones HBR, una suma en Soles equivalente al monto que resulte de multiplicar (A) la diferencia entre el número de Acciones HBR que arroje el resultado de aplicar el Ratio de Intercambio y el número entero inmediato inferior de Acciones HBR pagadas como parte de la Contraprestación resultante de la aplicación del Ratio de Intercambio, por (B) el valor unitario en Soles de una Acción GBVL; conforme con lo dispuesto en la sección "<i>Fraciones de Acciones HBR</i>" del presente Aviso de Oferta, así como en el literal G de la Sección IV del Prospecto Informativo.</p> <p>Las Acciones HBR fueron inscritas en el RPMV mediante Resolución de Intendencia General SMV N° 001-2024 de fecha 04 de enero de 2024. Asimismo, de acuerdo con sus estatutos y las leyes de la República de Chile, las Acciones HBR no tienen valor nominal.</p> <p>Las Acciones HBR están listadas en la Bolsa de Valores de Lima S.A. ("BVL") así como en la Bolsa de Comercio de Santiago, Bolsa de Valores S.A. y la Bolsa de Valores de Colombia¹.</p>
Ratio de Intercambio:	<p>El ratio de intercambio aplicable a la Oferta será de 1.00 (uno punto cero) Acciones HBR por 10.00 (diez punto cero) Acciones GBVL (1.00:10.00).</p> <p>El ratio de intercambio de la OPA ha sido determinado por la entidad valorizadora MSRA S.A.C. y el informe de valorización se encuentra a disposición de los interesados en las oficinas de la Superintendencia del Mercado de Valores (la "SMV"), y puede ser descargado desde su página web (www.smv.gob.pe), así como también desde la página web de la BVL (www.bvl.com.pe).</p> <p>El Ofertante declara que no se ha efectuado ni efectuará pagos, retribuciones, donaciones o contraprestaciones adicionales de cualquier tipo o por cualquier concepto a favor de los Destinatarios de la Oferta o de sus vinculados, distintas a la Contraprestación.</p>
Fraciones de Acciones HBR:	<p>En el caso que, luego de aplicado el Ratio de Intercambio, el Ofertante estuviera obligado a entregar como Contraprestación un número no entero de Acciones HBR a favor del accionista aceptante de la OPA, queda establecido que la Contraprestación consistirá en (i) la emisión a favor del accionista del número entero de Acciones HBR inmediato inferior al resultante de la aplicación del Ratio de Intercambio, y (ii) el pago en Soles al accionista del monto que resulte de multiplicar (A) la diferencia entre el número de Acciones HBR que arroje el resultado de aplicar el Ratio de Intercambio y el número entero inmediato inferior de Acciones HBR referido en el numeral (i) anterior, (B) por el valor unitario en Soles de una Acción GBVL.</p> <p>Para efectos de lo establecido en el párrafo anterior, en línea con el informe de valorización emitido por la Entidad Valorizadora, se asigna como valor unitario de cada Acción GBVL la suma de USD 0.54 (cero y 54/100 Dólares de los Estados Unidos de América). Asimismo, para calcular el valor unitario en Soles de una Acción GBVL se aplicará el tipo de cambio contable venta publicado por la Superintendencia de Banca, Seguros y AFP en su página web (https://www.sbs.gob.pe/app/pp/sistip_portal/paginas/publicacion/tipocambiopromedio.aspx) el día hábil anterior a la fecha de liquidación de la Oferta.</p>
Modalidad:	<p>Oferta Pública de Adquisición posterior, de acuerdo con lo establecido en el Sub-Capítulo II del Capítulo III del Título III de la Ley de Mercado de Valores, y en el inciso a) del artículo 6 y el artículo 8° del Reglamento de OPA, con contraprestación en valores de nueva emisión del Ofertante, por lo que también constituye una Oferta Pública de Intercambio, de acuerdo</p>

¹ Las Acciones HBR fueron listadas por BTG Pactual Sociedad Comisionista de Bolsa, en calidad de patrocinador, en la Bolsa de Valores de Colombia S.A., según las leyes aplicables en Colombia.

	<p>con lo establecido bajo la Ley del Mercado de Valores, el Reglamento de OPA, el Reglamento de OPP y el Manual para el Cumplimiento de los Requisitos Aplicables a las Ofertas Públicas de Valores Mobiliarios.</p>
<p>Representación de Acciones GBVL:</p>	<p>Las Acciones GBVL son nominativas, se encuentran debidamente inscritas en el RPMV y en el RBVL, y representadas por anotaciones en cuenta en el registro contable que administra CAVALI o por certificados físicos.</p> <p>Los titulares de las Acciones GBVL representadas por certificados físicos que estén interesados en aceptar esta Oferta deberán contactar oportunamente a una Sociedad Agente de Bolsa a fin de proceder a su desmaterialización oportuna para que puedan ser adquiridas a través de la OPA. Se pone en conocimiento de los destinatarios de la presente Oferta que la desmaterialización de las Acciones GBVL representadas por certificados físicos es un requisito indispensable para la adquisición de las Acciones GBVL a través de esta OPA.</p>
<p>Representación de Acciones HBR:</p>	<p>Las Acciones HBR son nominativas y se encuentran debidamente inscritas en el RPMV y en el RBVL.</p> <p>Las Acciones HBR a ser entregadas a los Destinatarios aceptantes de la Oferta como Contraprestación se encontrarán inicialmente representadas por anotaciones en cuenta en el Depósito Central de Valores S.A. (“DCV”) y, de forma posterior, como parte del proceso de liquidación de la Oferta, pasarán a estar representadas también mediante anotaciones en cuenta bajo la titularidad del DCV por cuenta de terceros, en la cuenta matriz del DCV en el registro contable que administra CAVALI bajo titularidad del DCV por cuenta de terceros.</p>
<p>Derechos y obligaciones que confieren las Acciones HBR:</p>	<p>Las Acciones HBR confieren a sus titulares derecho de voto y recepción de dividendos, entre otros derechos y obligaciones descritos en la Sección V del Prospecto Informativo.</p>
<p>Plazo de la Oferta:</p>	<p>La presente Oferta estará vigente por un plazo de veinte (20) días de Rueda de Bolsa de la BVL (la “Rueda de Bolsa”) contados a partir de las 08:30 horas del día lunes 08 de julio de 2024, permaneciendo vigente hasta las 15:10 horas del día miércoles 07 de agosto de 2024.</p> <p>El Ofertante se reserva el derecho de prorrogar el Plazo de la Oferta si así lo estima conveniente a sus intereses. La prórroga deberá ser comunicada siguiendo la formalidad prevista para la publicación del Aviso de la Oferta, de acuerdo con los artículos 13 y 18 del Reglamento.</p>
<p>Lugar y forma de aceptación de la Oferta:</p>	<p>Durante la vigencia del Plazo de la Oferta, los titulares de las Acciones GBVL que deseen acogerse a la presente OPA deberán comunicar por escrito su aceptación a la misma mediante correo electrónico dirigido a Kallpa SAB, o a través de cualquier Sociedad Agente de Bolsa autorizada por la SMV, adjuntando la Carta de Aceptación de la Oferta (la “<u>Carta de Aceptación</u>”) cuyo formato se incluye como Anexo I del Prospecto Informativo. La Carta de Aceptación indicará expresamente: (i) la decisión del accionista de aceptar la OPA y transferir las Acciones GBVL de su titularidad, detallando el número de acciones, a favor del Ofertante; (ii) Código RUT; y, (iii) que las Acciones GBVL de su titularidad se encuentran libres de cargas y gravámenes.</p> <p>En caso de que la Carta de Aceptación sea presentada a través de Kallpa SAB, el correspondiente titular de Acciones GBVL deberá enviar dicha carta firmada a los correos electrónicos arispe@kallpasab.com y mrodriguezv@kallpasab.com, con atención a Alberto Arispe / Miguel Rodríguez. Kallpa SAB deberá confirmar mediante correo electrónico si ha recibido toda la información de dicho accionista para efectos de la aceptación de la OPA.</p> <p>Las declaraciones de aceptación de la OPA no podrán ser condicionadas y podrán ser revocadas en cualquier momento durante el plazo de vigencia de la Oferta.</p> <p>En caso la aceptación de la OPA se presentará a través de una Sociedad Agente de Bolsa</p>

	<p>distinta a Kallpa SAB, se aplicarán las siguientes reglas particulares:</p> <ol style="list-style-type: none"> a) La Sociedad Agente de Bolsa vendedora, al recibir un correo electrónico con la Carta de Aceptación de la Oferta de un titular de Acciones GBVL, deberá verificar que este cumpla con las formalidades establecidas en el Prospecto Informativo, Aviso de Oferta y sus propias formalidades internas, a fin de proceder con aceptar la Oferta. b) Inmediatamente luego de recibido el correo electrónico con la Carta de Aceptación suscrita por el titular de Acciones GBVL vendedor, y de encontrar dicho correo satisfactorio, la Sociedad Agente de Bolsa vendedora deberá: (i) reenviar dicho correo electrónico a Kallpa SAB, incluyendo la carta de Aceptación debidamente firmada y el refrendo (electrónico) del mismo por la Sociedad Agente de Bolsa vendedora; y, (ii) traspasar las Acciones GBVL materia de aceptación de la OPA a la cuenta matriz especial de Kallpa SAB correspondiente a la Oferta (Cuenta Matriz 291). c) De no efectuar el traspaso oportunamente, Kallpa SAB no se responsabilizará por los perjuicios que pueda ocasionar tal hecho al aceptante. d) Para ser considerada como recibida por Kallpa SAB, la Carta de Aceptación deberá contar con el refrendo (electrónico) de la Sociedad Agente de Bolsa vendedora y las Acciones GBVL deberán haber sido traspasadas a la cuenta especial de Kallpa SAB correspondiente a la Oferta. Se entenderá como refrendo (electrónico), el envío a Kallpa SAB de un correo electrónico corporativo efectuado por un representante autorizado de la Sociedad Agente de Bolsa vendedora. e) Luego de las actividades descritas en los acápites precedentes, la Sociedad Agente de Bolsa ingresará las propuestas de venta en el libro de subastas de la Plataforma Millennium utilizando el mnemónico "GBVLAC1.OPA" o "GBVLBC1.OPA", según corresponda, por la cantidad de Acciones GBVL que hayan sido objeto de aceptación.
<p>Mecanismo y Plazo de Liquidación de la Oferta:</p>	<p>Las Acciones GBVL se adjudicarán a favor del Ofertante al día de rueda siguiente del vencimiento del Plazo de Vigencia de la Oferta. Las liquidaciones de las operaciones y por lo tanto, el pago de la Contraprestación a favor de los Destinatarios aceptantes (incluyendo la transferencia de las Acciones HBR y, de ser el caso, el pago en Soles en caso la aplicación del Ratio de Intercambio de como resultado un número no entero de Acciones HBR a entregar como Contraprestación, conforme con lo indicado en las secciones "<i>Valores ofrecidos como Contraprestación por las Acciones GBVL</i>" y "<i>Fracciones de Acciones HBR</i>") se realizarán, como máximo, el segundo día de rueda posterior a la adjudicación de la operación (T+2, siendo "T" el día de la adjudicación). Dentro del plazo de liquidación, CAVALI suscribirá, en representación de todos los Destinatarios que aceptaron la OPA, el Contrato de Suscripción con el Ofertante, en virtud del cual éste emitirá a favor de los accionistas aceptantes de la Oferta las Acciones HBR adjudicadas.</p> <p>Una vez liquidada la Oferta: (i) las Acciones HBR adjudicadas a los accionistas que aceptaron la OPA se encontrarán creadas e inscritas en el registro de accionistas del Ofertante y en DCV mediante anotación en cuenta en la cuenta del depositante CAVALI, y (ii) el pago en efectivo (Soles) que corresponda realizar respecto de cualquier fracción de Acciones HBR resultante de la aplicación del Ratio de Intercambio, se hará a través de CAVALI, de acuerdo con el Reglamento de Operaciones en Rueda de Bolsa, haciéndose efectivo a favor de las respectivas Sociedades Agentes de Bolsa que representen a aquellos titulares de Acciones GBVL que hayan manifestado su aceptación a la OPA y tengan la condición de adjudicatarios.</p> <p>Las operaciones serán llevadas a cabo a través del Mecanismo Electrónico de Negociación de la BVL Plataforma Millennium.</p> <p>Las Sociedades Agentes de Bolsa que hayan recabado órdenes de venta deberán ingresar las propuestas en el Libro de Subastas en el horario de 08:30 horas hasta las 15:10 horas durante el Plazo de la Oferta.</p> <p>Respecto del numeral (i) anterior, se deja constancia de que el título desmaterializado representativo de las Acciones HBR será emitido dentro de los seis (6) días hábiles siguientes a la fecha de su requerimiento por parte del accionista titular.</p>

Garantía de la Oferta:	<p>El Oferante ha entregado en custodia a Kallpa SAB una carta fianza solidaria, irrevocable, incondicionada, sin beneficio de excusión y de realización automática por la suma de S/ 23,000,000 (Veintitrés millones y 00/100 soles), emitida por el banco Scotiabank Perú S.A.A la cual se mantendrá vigente hasta la liquidación de la OPA, en respaldo del cumplimiento de sus obligaciones de pago derivadas de la OPA.</p> <p>Se deja constancia de que el Oferante ha presentado a la SMV las cartas suscritas por accionistas de Grupo BVL, titulares de un total de 5,299,733 (cinco millones doscientos noventa y nueve mil setecientos treinta y tres) Acciones Clase A y 438,083 (cuatrocientos treinta y ocho mil ochenta y tres) Acciones Clase B, mediante las cuales renunciaban expresa e incondicionalmente a su derecho de encontrarse respaldados por la Garantía de la Oferta. Esta renuncia se encuentra debidamente anotada en el registro contable de CAVALI y en la matrícula de acciones de Grupo BVL, beneficiando, además, a cualquier oferta competidora que pudiera presentarse.</p> <p>Como consecuencia de lo anterior, la Garantía de la Oferta ha sido constituida únicamente a favor de aquellos accionistas que no han formulado una renuncia expresa e incondicional a la constitución de la garantía y su monto corresponde al valor de las Acciones GBVL de las cuales dichos accionistas son titulares.</p>
Legislación Aplicable:	Leyes de la República del Perú.
Prospecto Informativo y documentación:	<p>Durante toda la vigencia del Plazo de la Oferta, el Prospecto Informativo y toda la documentación relacionada a la OPA, se encontrará a disposición del público interesado, de forma gratuita, en la sede de Kallpa SAB ubicada en Jirón Monterosa N° 233, oficinas N° 902, distrito de Santiago de Surco, Provincia y Departamento de Lima, así como en su página web (www.kallpasab.com). Adicionalmente, dicha documentación también podrá ser consultada en las oficinas de la SMV, ubicadas en la Avenida Santa Cruz N° 315, distrito de Miraflores, Provincia y Departamento de Lima (Perú) y a través de su página web: www.smv.gob.pe, así como también desde la página web de la BVL www.bvl.com.pe.</p>
Comisiones y Gastos:	<p>El Oferante asumirá todos los gastos y comisiones que se originen como consecuencia de la intervención obligatoria de Kallpa SAB como su Agente de Intermediación en la presente Oferta.</p> <p>Por su parte, los titulares de las Acciones GBVL que acepten la Oferta deberán asumir y pagar todos los gastos y comisiones a favor de la Sociedad Agente de Bolsa que los representen en la presente Oferta, así como cualquier otro gasto inherente a los vendedores para el perfeccionamiento y ejecución de la respectiva transferencia de las Acciones GBVL, y todos los tributos asociados a tales conceptos.</p> <p>Asimismo, los gastos de desmaterializar las Acciones GBVL serán de responsabilidad de los titulares de estas.</p>
Observaciones	De acuerdo con lo señalado en el artículo 16° del Reglamento, la SMV puede observar la información y documentación de la Oferta durante los cinco (5) primeros días de rueda de bolsa posteriores a su presentación.



HOLDING BURSÁTIL REGIONAL S.A.
Ofertante



KALLPA SECURITIES SOCIEDAD AGENTE DE BOLSA S.A.
Agente de Intermediación