

# Boletín Diario

Jueves 26 de Septiembre de  
2024

Año XXV - N° 6439

Jueves 26 de Septiembre de 2024  
Año XXV - N° 6439

**Indices de Cotizaciones - S&P/BVL**

Indice (Retorno Total S/)	Cierre	Variación %			
		Día	Mes	Año	Año USD
<b>S&amp;P/BVL PERU GENERAL</b>	<b>30,159.50</b>	<b>1.85</b>	<b>6.04</b>	<b>16.18</b>	<b>15.50</b>
<b>S&amp;P/BVL PERU SELECT</b>	<b>796.33</b>	<b>2.26</b>	<b>5.63</b>	<b>18.32</b>	<b>17.63</b>
S&P/BVL Peru General ESG	1,301.19	1.95	6.12	13.39	12.73
S&P/BVL Lima 25	38,426.77	1.40	3.91	16.42	15.73
S&P/BVL Peru Select 20% Capped	343.99	2.92	7.83	17.95	17.26
S&P/BVL Peru Select 20% Capped ESG Tilted	362.68	3.01	7.67	23.44	22.71
S&P/BVL Enhanced Dividend	333.19	2.96	6.98	24.58	23.85
S&P/BVL Peru Smallcap	229.34	1.11	4.75	11.30	10.66
S&P/BVL Ingenius	1,183.68	-0.51	4.87	52.58	51.30
S&P/BVL Consumer	1,216.73	0.42	1.13	-4.69	-5.24
S&P/BVL Financials	1,380.87	2.58	4.78	29.18	28.43
S&P/BVL Industrials	286.00	-0.01	2.60	17.64	16.95
S&P/BVL Mining	746.88	4.26	15.86	30.58	29.82
S&P/BVL Public Services	1,053.71	0.00	0.15	3.54	2.93
S&P/BVL Electric	1,028.69	0.00	0.15	3.54	2.93
S&P/BVL Construction	222.71	0.01	0.92	4.04	3.43

**Indices de Cotizaciones - Bolsas Mundiales**

Bolsa	INDICE Retorno Total	Moneda	Cierre	Variación %			
				Día	Mes	Año	Año USD
Nueva York	S&P 500	USD	12,569.13	0.41	1.82	21.70	21.70
Nasdaq	Nasdaq 100	USD	24,247.98	0.72	2.84	20.29	20.29
Toronto	S&P/TSX 60	CAD	4,823.59	0.51	3.64	16.57	14.63
B3 (Brasil)	IBOVESPA	BRL	133,009.78	1.08	-2.20	-0.88	-11.55
BMV (México)	S&P/BMV IRT	MXN	86,896.62	0.76	3.19	-4.58	-17.55
Santiago	S&P IPSA	CLP	6,529.98	1.38	1.08	5.36	3.00
Colombia	MSCI COLCAP*	COP	1,331.64	0.79	-2.25	11.42	3.64
Europa	Stoxx 600	EUR	315.16	1.26	0.19	12.94	14.37
Londres	FTSE 100	GBP	9,132.19	0.26	-0.97	10.49	16.45
Frankfurt	Dax 30	EUR	19,238.36	1.69	1.75	14.84	16.30
Paris	CAC 40	EUR	24,114.47	2.33	1.57	5.65	6.99
Madrid	IBEX 35	EUR	41,220.50	1.36	4.87	22.25	23.80
Shanghái - Shenzhen	CSI 300	CNY	5,065.65	4.24	6.86	6.15	7.47
Tokio	Topix	JPY	4,629.70	2.66	0.32	16.39	13.34

**SP/BVL Peru Select - Intraday**

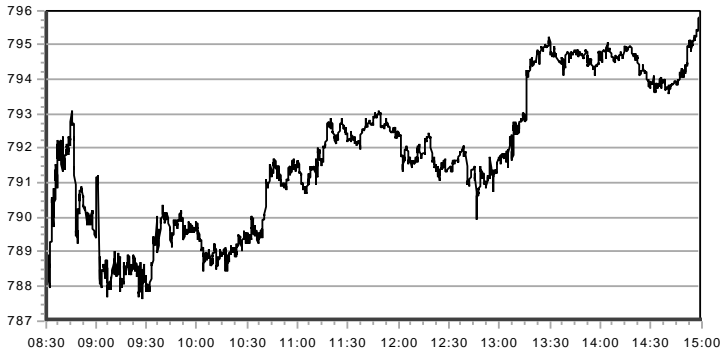

**Tasas Efectivas Op. de Reporte y Tasas de Interés**

Operaciones de Reporte	Tasa Efectiva Prom. S/ (%)	Tasa Efectiva Prom. USD (%)
O. R. Renta Variable	9.3196	7.9900
O. R. Instrumentos de Deuda	--	--

Tasas de Interés	Anterior (%)	Hoy (%)	Variación (%)
TAMEX Tasa Act. Mon. Ext.	10.77	10.79	0.02
TIPMEX Tasa Pas. Mon. Ext.	1.95	1.94	-0.01
TAMN Tasa Act. Mon. Nac.	14.68	14.69	0.01
TIPMN Tasa Pas. Mon. Nac.	2.60	2.60	s.v.

**Negociación y Capitalización**

Segmento	Neg. Día (S/)	N° Op. Día	Neg. Mes (S/)	Neg. Año (S/)
Renta Variable	81,450,638	995	1,031,782,682	14,524,306,425
Renta Fija	83,462	1	187,341,009	1,385,216,684
Colocación Primaria	0	0	3,633,333	21,606,627
Op. Reporte y Préstamo	463,645	7	63,309,549	638,470,293
<b>Total Mercado</b>	<b>81,997,745</b>	<b>1,003</b>	<b>1,286,066,573</b>	<b>16,569,600,029</b>

Capitalización Total del Mercado	Millones Soles	Millones Dólares
	803,290.35	213,385.67

**Cotizaciones de Metales y Tipo de Cambio**

Metales	Anterior	Hoy	Var. Día %	Var. Mes %	Var. Año %
Oro (COMEX) US\$/Oz.	2,659.70	2,669.90	0.38	7.06	29.21
Plata (COMEX) US\$/Oz.	31.70	32.03	1.04	11.49	34.30
Cobre (COMEX) US\$/Lb.	4.424	4.581	3.55	10.52	17.93
Zinc (LME) US\$/TM	2,963.41	3,061.16	3.30	7.53	15.95
Plomo (LME) US\$/TM	2,053.78	2,094.26	1.97	3.61	2.94
Estaño (LME) US\$/TM	32,030.00	32,332.00	0.94	-0.54	28.43

Tipo de Cambio	Compra	Venta	Promedio
Dólar Interbancario Soles / Dólar	3.723	3.726	3.7245
Euro Dólar / Euro	1.1172	1.1178	1.1175
Yen Yen / Dólar	144.84	144.85	144.84

**Alzas y Bajas de Hoy**

Subieron: 64 Bajaron: 15 Se mantuvieron: 11

**Mayores Alzas**

Mercado	Valores	Anterior		Cierre (S/)	Variación
		Fecha	Cotización (S/)		
Local	PPX	25/09	US\$ 0.035	US\$ 0.038	8.57%
	BCM	19/09	US\$ 0.280	US\$ 0.300	7.14%
	VOLCABC1	25/09	0.183	0.195	6.56%
	SCCO	24/09	US\$ 113.60	US\$ 120.40	5.99%
Extranjero	MU	24/09	US\$ 94.53	US\$ 110.13	16.50%
	AMAT	16/09	US\$ 187.60	US\$ 208.30	11.03%
	DAL	17/09	US\$ 47.05	US\$ 51.70	9.88%
	SOXL	25/09	US\$ 35.98	US\$ 39.50	9.78%

**Mayores Bajas**

Mercado	Valores	Anterior		Cierre (S/)	Variación
		Fecha	Cotización (S/)		
Local	PML	25/09	US\$ 0.210	US\$ 0.185	-11.90%
	HIDRA2C1	17/09	1.70	1.58	-7.06%
	SIDERC1	25/09	1.47	1.45	-1.36%
	IPCHBC1	25/09	0.305	0.301	-1.31%
Extranjero	QQQ	25/09	US\$ 499.30	US\$ 487.00	-2.46%
	CVX	20/09	US\$ 144.60	US\$ 142.30	-1.59%
	NVDA	25/09	US\$ 123.36	US\$ 121.41	-1.58%
	AMZN	25/09	US\$ 193.00	US\$ 190.80	-1.14%

**Montos Negociados y N° de Operaciones - Ult. 12 ruedas**

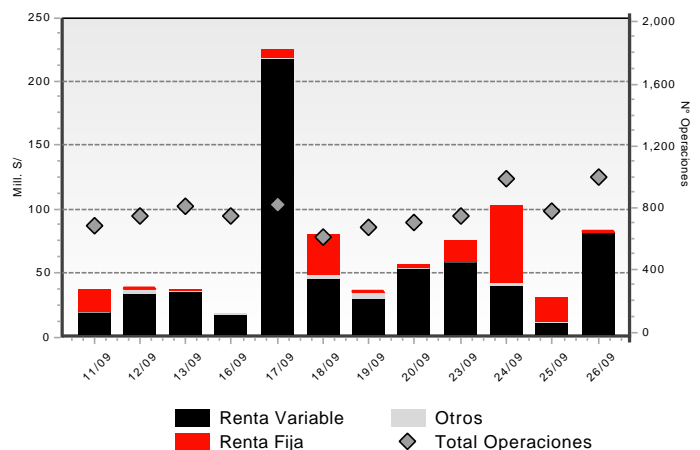

# Contenido

Sección	Pág.	Sección	Pág.	Sección	Pág.
1. Horarios de Negociación	3	12. Cambios de Valor Nominal	19	23. Negociación de divisas	24
2. Resumen de Montos y Operaciones	3	13. Procesos de suscripción de nuevas acciones	19	24. Notas al boletín	24
3. Mercado de Renta Variable	3	14. Reducción de Capital	19	25. Sociedades Agentes de Bolsa (SAB's)	25
4. Información adicional de valores	12	15. Cambio de razón social	19		
5. Certificados de suscripción preferente	16	16. Procesos de fusión-escisión	19		
6. Mercado de Renta Fija	16	17. Inscripciones y Retiros	20		
7. Colocación primaria	17	18. Obligaciones Pendientes de Vencimiento	20		
8. Operaciones de Reporte y Préstamo de Valores	18	19. Operaciones Extrabursátiles	21		
9. Mercado Alternativo de Valores – MAV	18	20. Negociación en bolsas extranjeras	21		
10. Entrega de Derechos	18	21. Cartera del Índice S&P/BVL Peru General ESG	22		
11. Convocatorias	19	22. Retribuciones, contribuciones y comisiones	22		

**Avisos:**

- Aviso de la 3ra. Emisión del 1er. Programa de Bonos Corporativos Autoplan, Serie E (Oferta Pública dirigida exclusivamente a Inversoristas Institucionales)

- Tabla de Valores Referenciales para el 4to. Trimestre de 2024

La información contenida en este documento es de carácter referencial, y es susceptible de ser revisada con posterioridad a su difusión. La Bolsa de Valores de Lima no asume responsabilidad alguna por los errores u omisiones contenidos en este material. Como consecuencia, la Bolsa de Valores de Lima no responde por los daños sean especiales, indirectos, incidentales, ulteriores o de cualquier naturaleza incluyendo sin limitación pérdidas en ingresos o utilidades, que pueden resultar del uso de este material. Se encuentra prohibida la reproducción de parte o la totalidad de la información contenida, con fines de comercialización, sin autorización expresa de la Bolsa de Valores de Lima.

## 1. Horarios de Negociación

Renta Variable Segmento de Alta Liquidez	Renta Variable Segmento de Baja Liquidez	Renta Variable Segmento de Val. Extranjeros	De 09:00 a 14:00 Mcd. Continuo Rta. Fija (propuestas, negociación y oper al cierre)
De 08:20 a 08:30 Subasta de Apertura	De 8:30 a 10:25 1ra Subasta Intermedia RV2	De 08:20 a 08:30 Subasta de Apertura	De 09:00 a 14:00 Oper. Mercado de Dinero
De 08:30 a 14:52 Negociación Regular	De 10:30 a 12:25 2da Subasta Intermedia RV2	De 08:30 a 15:00 Negociación Regular	De 09:00 a 15:10 Operaciones de Reporte y Préstamo Bursátil
De 14:52 a 15:00 Subasta de Cierre	De 12:30 a 14:30 Subasta de Cierre	De 15:02 a 15:10 Neg. a Precio de Cierre	
De 15:02 a 15:10 Neg. a Precio de Cierre	De 14:35 a 15:10 Neg. a Precio de Cierre		

## 2. Resumen de Montos y Operaciones

**Rueda del día 26/09/2024**

Segmento	Día			Mes			Año		
	S/	US\$	N° Op.	S/	US\$	N° Op.	S/	US\$	N° Op.
<b>RENTA VARIABLE</b>	<b>81,450,637.98</b>	<b>21,636,508.95</b>	<b>995</b>	<b>1,031,782,681.70</b>	<b>273,085,235.36</b>	<b>15,375</b>	<b>14,524,306,424.71</b>	<b>3,884,479,466.13</b>	<b>166,614</b>
Acciones	56,270,532.84	14,947,677.73	937	864,736,597.15	228,745,555.79	14,219	13,171,926,828.85	3,523,747,974.45	157,486
ADRs	411,193.17	109,229.16	25	14,431,887.99	3,826,167.57	589	252,165,107.34	67,273,240.19	4,060
Cert. Patrim. Fideicomiso	0.00	0.00	0	0.00	0.00	0	0.00	0.00	0
Cert. Participacion. FIBRAS	2,635.16	700.00	4	298,126.67	78,952.05	53	3,734,209.88	991,657.22	505
Unid. Partic. Fondos Bursátiles o ETF	43,829.40	11,642.82	6	435,620.88	115,374.65	63	105,445,710.62	28,382,339.02	595
Cert. Fondos de Inversión	24,722,419.65	6,567,251.87	21	151,879,252.78	40,318,866.29	444	991,010,761.12	264,077,908.16	3,960
Cert. Suscripc. Preferente	27.76	7.37	2	1,196.23	319.02	7	23,806.43	6,346.80	8
<b>RENTA FIJA</b>	<b>83,462.40</b>	<b>22,170.91</b>	<b>1</b>	<b>187,341,008.57</b>	<b>49,624,885.55</b>	<b>50</b>	<b>1,385,216,684.50</b>	<b>368,912,521.36</b>	<b>624</b>
Mercado Continuo	0.00	0.00	0	144,528,409.68	38,280,294.33	27	1,187,848,764.57	316,239,213.32	337
Mercado de Dinero	83,462.40	22,170.91	1	42,812,598.89	11,344,591.22	23	197,367,919.93	52,673,308.04	287
<b>COLOCACION PRIMARIA</b>	<b>0.00</b>	<b>0.00</b>	<b>0</b>	<b>3,633,333.33</b>	<b>966,183.58</b>	<b>26</b>	<b>21,606,626.98</b>	<b>5,780,884.44</b>	<b>114</b>
<b>OPERACIONES PLAZO CON PRIMA</b>	<b>0.00</b>	<b>0.00</b>	<b>0</b>	<b>0.00</b>	<b>0.00</b>	<b>0</b>	<b>0.00</b>	<b>0.00</b>	<b>0</b>
<b>OPERACIONES DE REPORTE Y PRESTAMO</b>	<b>463,644.93</b>	<b>123,162.42</b>	<b>7</b>	<b>63,309,549.25</b>	<b>16,835,809.95</b>	<b>189</b>	<b>638,470,292.53</b>	<b>170,300,142.92</b>	<b>2,367</b>
REP Renta Variable	463,644.93	123,162.42	7	60,531,495.91	16,099,108.92	172	587,177,879.80	156,614,112.88	2,139
REP Renta Fija	0.00	0.00	0	2,778,053.33	736,701.03	17	51,292,412.69	13,686,030.05	228
Préstamo de Valores	0.00	0.00	0	0.00	0.00	0	0.00	0.00	0
<b>TOTAL MERCADO</b>	<b>81,997,745.31</b>	<b>21,781,842.28</b>	<b>1,003</b>	<b>1,286,066,572.85</b>	<b>340,512,114.44</b>	<b>15,640</b>	<b>16,569,600,028.72</b>	<b>4,429,473,014.85</b>	<b>169,719</b>
Tipo de Cambio MILLENIUM: 3.7645	Número de sesiones realizadas			19			185		

## 3. Mercado de Renta Variable - Operaciones al Contado

Valores	Mo ne da	Anterior		Negociación del Día										Frec. de Cotiz.	Rendim. Bursátil 2024	
		Cotización Anterior	Fecha	Cotizaciones				Variac. Día %	Propuestas		Precio promedio	N° de Accs Negociadas	Monto Efectivo Negociado			N° de Oper.
				Apertura	Cierre	Máxima	Mínima		Compra	Venta						
A.F.P.																
HABITAC1	S/															
INTEGRC1	S/															
PRIMAC1	S/															
PROFUTC1	S/															
<b>BANCOS Y FINANCIERAS</b>																
ALFINAC1	S/	0.202	28/12/22													
ALFINBC1	S/															
BANCOMC1	S/															
BANFALC1	S/															
BBVAC1	S/	1.33	25/09/24	1.33	<b>1.33</b>	1.33	1.33	0.00%	1.32	1.35	1.33	70,619	93,891.98	22	100 %	-1.33%
BCIPEC1	S/															
BIFC1	S/															
BOCPEC1	S/															
BPICHC1	S/	0.500	30/12/21													
BPICHC1	S/	0.200	09/07/24													-4.76%
BRIPLEC1	S/															
CITIBKC1	S/															
CMAQPC1	S/															
COFIDCC1	S/															
COMPFC1 (ver 12)	S/															
CRANDEC1	S/	1.84	22/07/16													
CREDITC1	S/	3.30	25/09/24	3.40	<b>3.31</b>	3.40	3.31	0.30%	3.31	3.40	3.31	54,094	179,245.09	14	90 %	29.56%

Valores	Mo ne da	Anterior		Negociación del Día										Frec. de Cotiz.	Rendim. Bursátil 2024		
		Cotización Anterior	Fecha	Cotizaciones				Variac. Día %	Propuestas		Precio promedio	N° de Accs Negociadas	Monto Efectivo Negociado			N° de Oper.	
				Apertura	Cierre	Máxima	Mínima		Compra	Venta							
CSCOTIC1	S/	.....	.....	.....	.....	.....	.....	.....	.....	.....	.....	.....	.....	.....	.....	.....	.....
EFECTIC1	S/	.....	.....	.....	.....	.....	.....	.....	.....	.....	.....	.....	.....	.....	.....	.....	.....
FCONFIC1 (ver 15)	S/	72.69	22/11/22	.....	.....	.....	.....	.....	.....	62.52	.....	.....	.....	.....	.....	.....	.....
FCREDIC1 (ver 12)	S/	2.00	09/02/17	.....	.....	.....	.....	.....	.....	.....	.....	.....	.....	.....	.....	.....	.....
FINOHC1	S/	1.55	22/03/24	.....	.....	.....	.....	.....	.....	.....	.....	.....	.....	.....	.....	.....	0.00%
FINTFCC1 (L, ver 14)	S/	.....	.....	.....	.....	.....	.....	.....	.....	.....	.....	.....	.....	.....	.....	.....	.....
FPROEMC1	S/	18.00	18/09/19	.....	.....	.....	.....	.....	.....	.....	.....	.....	.....	.....	.....	.....	.....
FPROEMP1	S/	.....	.....	.....	.....	.....	.....	.....	.....	.....	.....	.....	.....	.....	.....	.....	.....
GNBC1	S/	.....	.....	.....	.....	.....	.....	.....	.....	.....	.....	.....	.....	.....	.....	.....	.....
ICBCC1	S/	.....	.....	.....	.....	.....	.....	.....	.....	.....	.....	.....	.....	.....	.....	.....	.....
INTERBC1	S/	1.52	09/09/24	.....	.....	.....	.....	.....	.....	1.52	1.75	1.51	500	755.52	3	5 %	5.54%
MIBANC1	S/	1.76	24/09/24	.....	.....	.....	.....	.....	.....	.....	.....	.....	.....	.....	.....	5 %	0.00%
MITSUFC1	S/	.....	.....	.....	.....	.....	.....	.....	.....	.....	.....	.....	.....	.....	.....	.....	.....
QAPAQC1	S/	.....	.....	.....	.....	.....	.....	.....	.....	.....	.....	.....	.....	.....	.....	.....	.....
SANC1	S/	.....	.....	.....	.....	.....	.....	.....	.....	.....	.....	.....	.....	.....	.....	.....	.....
SANFINC1	S/	.....	.....	.....	.....	.....	.....	.....	.....	.....	.....	.....	.....	.....	.....	.....	.....
SCOTIAC1	S/	9.01	13/09/24	.....	.....	.....	.....	.....	.....	8.50	.....	.....	.....	.....	.....	15 %	-19.23%
TOTALSC1	S/	.....	.....	.....	.....	.....	.....	.....	.....	.....	.....	.....	.....	.....	.....	.....	.....
<b>DIVERSAS</b>																	
ADCOMEC1	S/	.....	.....	.....	.....	.....	.....	.....	.....	0.310	.....	.....	.....	.....	.....	.....	.....
AENZAC1 (ver 13,16)	S/	0.51	25/09/24	.....	.....	.....	.....	.....	.....	0.492	0.52	0.51	16,297	8,387.37	3	45 %	-11.83%
AHHC1 (ver 16)	S/	1.10	20/09/24	.....	.....	.....	.....	.....	.....	1.10	1.15	.....	.....	.....	.....	15 %	124.49%
AZZAROC1	S/	.....	.....	.....	.....	.....	.....	.....	.....	.....	.....	.....	.....	.....	.....	.....	.....
BVLC1	S/	.....	.....	.....	.....	.....	.....	.....	.....	.....	.....	.....	.....	.....	.....	.....	.....
CAVALIC1	S/	7.60	19/07/24	.....	.....	.....	.....	.....	.....	.....	.....	.....	.....	.....	.....	.....	0.00%
COCESUC1	S/	7.91	06/09/24	.....	.....	.....	.....	.....	.....	.....	.....	.....	.....	.....	.....	5 %	39.96%
COLPERC1	S/	26.28	03/06/16	.....	.....	.....	.....	.....	.....	.....	.....	.....	.....	.....	.....	.....	.....
COPENC1	S/	.....	.....	.....	.....	.....	.....	.....	.....	.....	.....	.....	.....	.....	.....	.....	.....
CRECAPC1	S/	1.80	04/09/24	.....	.....	.....	.....	.....	.....	1.40	1.80	.....	.....	.....	.....	5 %	-16.67%
DESXXIC1	S/	.....	.....	.....	.....	.....	.....	.....	.....	.....	.....	.....	.....	.....	.....	.....	.....
DIVIC1	S/	0.69	16/11/20	.....	.....	.....	.....	.....	.....	.....	.....	.....	.....	.....	.....	.....	.....
DUNENC1	S/	.....	.....	.....	.....	.....	.....	.....	.....	.....	.....	.....	.....	.....	.....	.....	.....
ENPACIC1	S/	0.250	16/05/24	.....	.....	.....	.....	.....	.....	.....	.....	.....	.....	.....	.....	.....	0.00%
EXPERTC1	S/	.....	.....	.....	.....	.....	.....	.....	.....	.....	.....	.....	.....	.....	.....	.....	.....
FALABEC1 (Ver Hi,16)	S/	0.253	13/05/24	.....	.....	.....	.....	.....	.....	0.147	0.400	.....	.....	.....	.....	.....	0.00%
FERREYC1	S/	2.83	25/09/24	2.84	<b>2.84</b>	2.84	2.83	0.35%	2.85	2.90	2.83	164,354	465,653.33	36	100 %	26.48%	
FOSSALC1 (ver 14)	S/	0.76	15/04/24	.....	.....	.....	.....	.....	.....	0.76	.....	.....	.....	.....	.....	.....	0.00%
FUTURAC1	S/	4.31	28/06/24	.....	.....	.....	.....	.....	.....	.....	.....	.....	.....	.....	.....	.....	0.00%
GBVLAC1	S/	2.65	31/07/24	.....	.....	.....	.....	.....	.....	.....	2.75	.....	.....	.....	.....	.....	-1.11%
GBVLBC1	S/	2.44	25/08/22	.....	.....	.....	.....	.....	.....	.....	.....	.....	.....	.....	.....	.....	.....
GRHOLDC1	S/	1.00	06/08/21	.....	.....	.....	.....	.....	.....	0.76	.....	.....	.....	.....	.....	.....	.....
HERMESC1	S/	8.60	14/02/24	.....	.....	.....	.....	.....	.....	8.23	9.00	.....	.....	.....	.....	.....	4.50%
IIDEC1	S/	.....	.....	.....	.....	.....	.....	.....	.....	.....	.....	.....	.....	.....	.....	.....	.....
INCRaic1	S/	.....	.....	.....	.....	.....	.....	.....	.....	.....	.....	.....	.....	.....	.....	.....	.....
INVCENC1	S/	1.45	20/09/24	.....	.....	.....	.....	.....	.....	1.30	1.50	.....	.....	.....	.....	10 %	-3.33%
INVCOC2C1	S/	.....	.....	.....	.....	.....	.....	.....	.....	.....	.....	.....	.....	.....	.....	.....	.....
INVERTC1	S/	0.70	26/12/19	.....	.....	.....	.....	.....	.....	.....	.....	.....	.....	.....	.....	.....	.....
INVFALC1	S/	0.73	31/07/23	.....	.....	.....	.....	.....	.....	0.060	0.59	.....	.....	.....	.....	.....	.....
IPCHAC1	S/	2.75	25/09/24	2.83	<b>2.83</b>	2.83	2.83	2.91%	2.76	2.89	2.84	8,843	25,092.22	32	65 %	414.55%	
IPCHBC1	S/	0.305	25/09/24	0.305	<b>0.301</b>	0.305	0.301	-1.31%	0.300	0.301	0.30	655,995	199,141.60	69	100 %	36.82%	
ISICC1	S/	2.80	13/10/21	.....	.....	.....	.....	.....	.....	.....	3.00	.....	.....	.....	.....	.....	.....
JPMORGC1	S/	.....	.....	.....	.....	.....	.....	.....	.....	.....	.....	.....	.....	.....	.....	.....	.....
PALOALC1	S/	.....	.....	.....	.....	.....	.....	.....	.....	.....	.....	.....	.....	.....	.....	.....	.....
PHTBC1 (ver 12)	S/	0.048	03/04/24	.....	.....	.....	.....	.....	.....	.....	.....	.....	.....	.....	.....	.....	0.00%
PORTAC1 (ver 16)	S/	.....	.....	.....	.....	.....	.....	.....	.....	.....	.....	.....	.....	.....	.....	.....	.....
PVTBC1	S/	.....	.....	.....	.....	.....	.....	.....	.....	.....	.....	.....	.....	.....	.....	.....	.....
RBCAC1	S/	.....	.....	.....	.....	.....	.....	.....	.....	.....	.....	.....	.....	.....	.....	.....	.....
RBCBC1	S/	.....	.....	.....	.....	.....	.....	.....	.....	.....	.....	.....	.....	.....	.....	.....	.....
RVIASBC1	S/	.....	.....	.....	.....	.....	.....	.....	.....	.....	.....	.....	.....	.....	.....	.....	.....
SAGAC1	S/	9.80	14/10/21	.....	.....	.....	.....	.....	.....	.....	.....	.....	.....	.....	.....	.....	.....
SOLUCIC1	S/	.....	.....	.....	.....	.....	.....	.....	.....	.....	.....	.....	.....	.....	.....	.....	.....
TRADIC1	S/	0.360	31/10/16	.....	.....	.....	.....	.....	.....	.....	.....	.....	.....	.....	.....	.....	.....
UNACEMC1	S/	1.50	25/09/24	1.53	<b>1.50</b>	1.53	1.50	0.00%	1.50	1.55	1.51	26,390	39,777.00	6	100 %	2.50%	
<b>AGRARIAS</b>																	
ANDAHUC1	S/	0.500	31/08/23	.....	.....	.....	.....	.....	.....	0.100	0.500	.....	.....	.....	.....	.....	.....
ASJUANC1	S/	1.60	12/09/24	.....	.....	.....	.....	.....	.....	1.60	2.00	.....	.....	.....	.....	5 %	105.09%

Valores	Mo ne da	Anterior		Negociación del Día											Frec. de Cotiz.	Rendim. Bursátil 2024	
		Cotización Anterior	Fecha	Cotizaciones				Variac. Día %	Propuestas		Precio promedio	N° de Accs Negociadas	Monto Efectivo Negociado	N° de Oper.			
				Apertura	Cierre	Máxima	Mínima		Compra	Venta							
AUNIONC1	S/	.....	.....	.....	.....	.....	.....	.....	.....	.....	.....	.....	.....	.....	.....	.....	.....
CARTAVC1	S/	50.00	19/09/24	.....	.....	.....	.....	.....	48.30	51.60	51.60	1	51.60	1	35 %	19.05%	
CASAGRC1	S/	12.49	25/09/24	12.48	<b>12.49</b>	12.50	12.48	0.00%	12.40	12.50	12.49	12,548	156,719.90	29	100 %	38.78%	
CAYALTC1	S/	0.80	31/01/24	.....	.....	.....	.....	.....	0.77	1.00	.....	.....	.....	.....	.....	0.00%	
CHIUIC1	S/	.....	.....	.....	.....	.....	.....	.....	.....	.....	.....	.....	.....	.....	.....	.....	
CHUCARC1	S/	3.00	09/04/21	.....	.....	.....	.....	.....	.....	.....	.....	.....	.....	.....	.....	.....	
FANUPEC1	S/	.....	.....	.....	.....	.....	.....	.....	.....	.....	.....	.....	.....	.....	.....	.....	
GANSALC1	S/	.....	.....	.....	.....	.....	.....	.....	.....	.....	.....	.....	.....	.....	.....	.....	
INGENIC1	S/	3.00	22/02/23	.....	.....	.....	.....	.....	.....	.....	.....	.....	.....	.....	.....	.....	
LAREDOC1	S/	20.60	20/09/24	.....	.....	.....	.....	.....	.....	.....	.....	.....	.....	.....	10 %	28.32%	
PARAMOC1	S/	12.00	26/12/22	.....	.....	.....	.....	.....	.....	.....	.....	.....	.....	.....	.....	.....	
POMALCC1	S/	0.210	23/09/24	.....	.....	.....	.....	.....	0.202	0.220	.....	.....	.....	.....	40 %	7.43%	
PUCALAC1	S/	0.66	23/09/24	.....	.....	.....	.....	.....	.....	0.74	.....	.....	.....	.....	5 %	83.33%	
SNJACIC1	S/	17.00	23/09/24	.....	.....	.....	.....	.....	.....	18.00	.....	.....	.....	.....	15 %	93.18%	
TUMANC1	S/	0.55	13/09/24	.....	.....	.....	.....	.....	.....	0.55	.....	.....	.....	.....	10 %	-26.67%	
<b>INDUSTRIALES</b>																	
AIBC1	S/	.....	.....	.....	.....	.....	.....	.....	.....	.....	.....	.....	.....	.....	.....	.....	
ALICORC1	S/	6.48	24/09/24	6.45	<b>6.65</b>	6.65	6.45	2.62%	6.50	6.65	6.65	2,091,116	13,899,427.30	36	85 %	5.56%	
AUSTRAC1	S/	1.30	10/09/24	.....	.....	.....	.....	.....	1.30	1.45	1.30	2,338	3,039.40	1	10 %	4.00%	
BACKUAC1 (ver 16)	S/	200.00	13/08/24	.....	.....	.....	.....	.....	.....	200.00	.....	.....	.....	.....	.....	14.01%	
BACKUAC2 (ver 16)	S/	.....	.....	.....	.....	.....	.....	.....	.....	.....	.....	.....	.....	.....	.....	.....	
BACKUBC1 (ver 16)	S/	220.00	07/08/24	.....	.....	.....	.....	.....	.....	220.00	.....	.....	.....	.....	.....	25.15%	
BACKUBC2 (ver 16)	S/	.....	.....	.....	.....	.....	.....	.....	.....	.....	.....	.....	.....	.....	.....	.....	
CORAREC1	S/	1.66	24/09/24	1.66	<b>1.66</b>	1.66	1.66	0.00%	1.66	1.75	1.66	51,600	85,656.00	3	40 %	-0.35%	
CPACASC1	S/	4.36	25/09/24	.....	.....	.....	.....	.....	4.36	4.42	4.36	56	244.16	2	80 %	15.34%	
CRETEXC1	S/	0.70	17/07/23	.....	.....	.....	.....	.....	.....	.....	.....	.....	.....	.....	.....	.....	
EXALMC1	S/	2.25	13/09/24	.....	.....	.....	.....	.....	2.20	2.25	.....	.....	.....	.....	25 %	29.31%	
LAIVEBC1	S/	0.78	23/04/20	.....	.....	.....	.....	.....	0.70	.....	.....	.....	.....	.....	.....	.....	
PETROBC1	S/	.....	.....	.....	.....	.....	.....	.....	.....	.....	.....	.....	.....	.....	.....	.....	
PIURAC1	S/	0.040	04/02/21	.....	.....	.....	.....	.....	.....	0.040	.....	.....	.....	.....	.....	.....	
QUIMPAC1	S/	1.00	23/06/22	.....	.....	.....	.....	.....	0.60	.....	.....	.....	.....	.....	.....	.....	
SIDERC1	S/	1.47	25/09/24	1.45	<b>1.45</b>	1.45	1.45	-1.36%	1.45	1.48	1.45	13,516	19,598.20	3	70 %	31.82%	
SNCRISC1 (L)	S/	.....	.....	.....	.....	.....	.....	.....	.....	.....	.....	.....	.....	.....	.....	.....	
SNJUANC1	S/	43.00	11/09/24	42.75	<b>42.75</b>	42.75	42.75	-0.58%	42.71	42.75	42.75	379	16,202.25	2	10 %	11.69%	
UNITEXC1 (L, ver 12)	S/	0.57	08/08/23	.....	.....	.....	.....	.....	.....	.....	.....	.....	.....	.....	.....	.....	
<b>MINERAS</b>																	
ANDEXAC1	S/	.....	.....	.....	.....	.....	.....	.....	.....	.....	.....	.....	.....	.....	.....	.....	
ANDEXBC1	S/	0.500	16/08/22	.....	.....	.....	.....	.....	.....	0.80	.....	.....	.....	.....	.....	.....	
ATACOAC1	S/	0.100	22/12/22	.....	.....	.....	.....	.....	.....	0.100	.....	.....	.....	.....	.....	.....	
ATACOBC1	S/	0.047	01/07/24	.....	.....	.....	.....	.....	0.030	0.038	0.04	51,225	1,946.55	2	.....	9.30%	
BROCALC1	S/	10.60	25/09/24	.....	.....	.....	.....	.....	10.20	10.60	10.29	35	360.20	2	40 %	61.92%	
BUENAVC1	S/	58.50	06/06/24	.....	.....	.....	.....	.....	.....	58.50	.....	.....	.....	.....	.....	8.81%	
CASTROC1 (L)	S/	.....	.....	.....	.....	.....	.....	.....	.....	.....	.....	.....	.....	.....	.....	.....	
CVERDEC1	US\$	39.01	25/09/24	39.50	<b>39.90</b>	39.90	39.50	2.28%	39.65	39.90	39.59	1,749	69,244.55	13	100 %	13.13%	
FOSPACC1 (ver 14)	S/	.....	.....	.....	.....	.....	.....	.....	.....	.....	.....	.....	.....	.....	.....	.....	
MINCORC1	S/	10.50	31/07/24	.....	.....	.....	.....	.....	.....	.....	.....	.....	.....	.....	.....	0.00%	
MOROCOC1	S/	0.85	10/01/24	.....	.....	.....	.....	.....	.....	0.83	.....	.....	.....	.....	.....	14.86%	
NEXAPEC1	S/	1.62	06/09/24	1.62	<b>1.62</b>	1.62	1.62	0.00%	1.62	1.65	1.62	10,000	16,200.00	4	15 %	18.79%	
PODERC1	S/	8.09	25/09/24	8.25	<b>8.25</b>	8.25	8.25	1.98%	8.15	8.25	8.25	1,906	15,732.11	10	50 %	55.64%	
SHPC1	S/	40.00	04/09/24	.....	.....	.....	.....	.....	37.20	45.00	.....	.....	.....	.....	5 %	-14.90%	
VOLCAAC1	S/	0.63	09/08/24	0.62	<b>0.62</b>	0.62	0.62	.....	0.53	.....	0.62	9,979	6,186.98	1	5 %	-2.52%	
VOLCABC1	S/	0.183	25/09/24	0.185	<b>0.195</b>	0.195	0.185	6.56%	0.195	0.198	0.19	9,922,352	1,859,660.44	188	100 %	-47.92%	
<b>SERVICIOS PUBLICOS</b>																	
EDUNASC1	S/	.....	.....	.....	.....	.....	.....	.....	.....	.....	.....	.....	.....	.....	.....	.....	
EGEPIBC1	S/	6.30	20/09/24	.....	.....	.....	.....	.....	.....	6.30	.....	.....	.....	.....	5 %	-6.97%	
EGESUBC1	S/	.....	.....	.....	.....	.....	.....	.....	.....	.....	.....	.....	.....	.....	.....	.....	
ELECPBC1	S/	.....	.....	.....	.....	.....	.....	.....	.....	.....	.....	.....	.....	.....	.....	.....	
ELESUDC1	S/	.....	.....	.....	.....	.....	.....	.....	.....	.....	.....	.....	.....	.....	.....	.....	
ENGIEC1	S/	4.00	25/09/24	4.00	<b>4.00</b>	4.00	4.00	0.00%	3.99	4.05	4.00	35,623	142,523.15	4	90 %	-12.12%	
EPUNOBC1	S/	.....	.....	.....	.....	.....	.....	.....	.....	.....	.....	.....	.....	.....	.....	.....	
ESUREBC1	S/	1.21	06/04/21	.....	.....	.....	.....	.....	1.02	.....	.....	.....	.....	.....	.....	.....	
HIDRA2C1	S/	1.70	17/09/24	1.63	<b>1.58</b>	1.63	1.58	-7.06%	1.56	1.58	1.60	119,547	190,927.52	51	40 %	-3.77%	
LUSURC1	S/	15.80	25/09/24	15.81	<b>15.81</b>	15.81	15.81	0.06%	15.84	17.00	15.83	1,184	18,743.74	2	55 %	4.18%	
ORYGENC1	S/	2.25	25/09/24	.....	.....	.....	.....	.....	2.24	2.25	2.25	7,391	16,655.56	16	60 %	6.22%	
PERENAC1	S/	.....	.....	.....	.....	.....	.....	.....	.....	.....	.....	.....	.....	.....	.....	.....	

Valores	Mo ne da	Anterior		Negociación del Día											Frec. de Cotiz.	Rendim. Bursátil 2024
		Cotización Anterior	Fecha	Cotizaciones				Variac. Día %	Propuestas		Precio promedio	N° de Accs Negociadas	Monto Efectivo Negociado	N° de Oper.		
				Apertura	Cierre	Máxima	Mínima		Compra	Venta						
PERENBC1	S/	15.70	17/05/24	.....	.....	.....	.....	.....	.....	.....	.....	.....	.....	.....	.....	0.94%
PLUZENC1 (ver 15)	S/	4.11	25/09/24	4.11	<b>4.11</b>	4.11	4.11	0.00%	4.11	4.20	4.11	3,187	13,098.57	4	45 %	11.62%
SANGABC1	S/	.....	.....	.....	.....	.....	.....	.....	.....	.....	.....	.....	.....	.....	.....	.....
SEALDC1	S/	3.37	22/08/24	.....	.....	.....	.....	.....	.....	.....	.....	.....	.....	.....	.....	10.75%
SEDAPBC1 (ver HI, 14)	S/	.....	.....	.....	.....	.....	.....	.....	.....	.....	.....	.....	.....	.....	.....	.....
SHOUGEC1	S/	1.00	16/02/17	.....	.....	.....	.....	.....	.....	.....	.....	.....	.....	.....	.....	.....
TELCAAC1	S/	.....	.....	.....	.....	.....	.....	.....	.....	.....	.....	.....	.....	.....	.....	.....
TELCABC1	S/	.....	.....	.....	.....	.....	.....	.....	.....	.....	.....	.....	.....	.....	.....	.....
TELEFBC1 (ver 12)	S/	0.57	16/07/24	.....	.....	.....	.....	.....	0.500	0.68	0.68	8	5.44	1	.....	0.00%
TELEFCC1 (ver 12)	S/	1.75	27/10/17	.....	.....	.....	.....	.....	.....	.....	.....	.....	.....	.....	.....	.....
<b>SEGUROS</b>																
AVLASGC1	S/	.....	.....	.....	.....	.....	.....	.....	.....	.....	.....	.....	.....	.....	.....	.....
CARDIFC1	S/	.....	.....	.....	.....	.....	.....	.....	.....	.....	.....	.....	.....	.....	.....	.....
CHUBSGC1	S/	.....	.....	.....	.....	.....	.....	.....	.....	.....	.....	.....	.....	.....	.....	.....
CRECERC1	S/	.....	.....	.....	.....	.....	.....	.....	.....	.....	.....	.....	.....	.....	.....	.....
INSURC1	S/	.....	.....	.....	.....	.....	.....	.....	.....	.....	.....	.....	.....	.....	.....	.....
INTSEGC1	S/	.....	.....	.....	.....	.....	.....	.....	.....	.....	.....	.....	.....	.....	.....	.....
LIBSEGC1	S/	.....	.....	.....	.....	.....	.....	.....	.....	.....	.....	.....	.....	.....	.....	.....
MAPFSGC1	S/	11.62	31/01/22	.....	.....	.....	.....	.....	.....	.....	.....	.....	.....	.....	.....	.....
OHIOC1	S/	.....	.....	.....	.....	.....	.....	.....	.....	.....	.....	.....	.....	.....	.....	.....
PACIFIC1	S/	31.55	16/07/21	.....	.....	.....	.....	.....	.....	.....	.....	.....	.....	.....	.....	.....
POSITIC1	S/	0.70	22/08/24	.....	.....	.....	.....	.....	.....	.....	.....	.....	.....	.....	.....	1.45%
POSITVC1	S/	.....	.....	.....	.....	.....	.....	.....	.....	.....	.....	.....	.....	.....	.....	.....
PROTECC1 (ver 15)	S/	.....	.....	.....	.....	.....	.....	.....	.....	.....	.....	.....	.....	.....	.....	.....
QUALSGC1	S/	0.160	27/03/19	.....	.....	.....	.....	.....	.....	.....	.....	.....	.....	.....	.....	.....
RIMSEGC1	S/	0.94	24/09/24	.....	.....	.....	.....	.....	0.92	0.97	0.97	4,000	3,880.00	1	20 %	29.20%
SECREXC1	S/	.....	.....	.....	.....	.....	.....	.....	.....	.....	.....	.....	.....	.....	.....	.....
VIVSEGC1	S/	1.13	08/06/17	.....	.....	.....	.....	.....	.....	.....	.....	.....	.....	.....	.....	.....
<b>DIVERSAS DE INVERSIÓN</b>																
COCESU1	S/	0.80	22/08/24	.....	.....	.....	.....	.....	.....	.....	.....	.....	.....	.....	.....	5.27%
CONCESH1	S/	3.26	12/08/24	.....	.....	.....	.....	.....	2.95	3.26	.....	.....	.....	.....	.....	25.38%
ENPACI1	S/	0.250	28/11/23	.....	.....	.....	.....	.....	.....	.....	.....	.....	.....	.....	.....	.....
FILAME1	S/	1.30	18/01/24	.....	.....	.....	.....	.....	.....	1.30	.....	.....	.....	.....	.....	0.00%
FOSSALI1 (ver 14)	S/	.....	.....	.....	.....	.....	.....	.....	.....	.....	.....	.....	.....	.....	.....	.....
FUTURAI1	S/	1.75	17/09/24	.....	.....	.....	.....	.....	1.00	.....	.....	.....	.....	.....	5 %	-10.26%
IIDEI1	S/	.....	.....	.....	.....	.....	.....	.....	0.250	.....	.....	.....	.....	.....	.....	.....
INVCORI1	S/	1.00	18/08/23	.....	.....	.....	.....	.....	.....	.....	.....	.....	.....	.....	.....	.....
<b>INDUSTRIALES DE INVERSIÓN</b>																
ALICORI1	S/	4.00	20/09/24	.....	.....	.....	.....	.....	3.85	.....	.....	.....	.....	.....	15 %	11.11%
BACKUS1 (ver 16)	S/	20.55	25/09/24	20.55	<b>20.75</b>	20.75	20.52	0.97%	20.72	21.00	20.57	14,817	304,798.06	20	85 %	0.92%
BACKUS2 (ver 16)	S/	.....	.....	.....	.....	.....	.....	.....	.....	.....	.....	.....	.....	.....	.....	.....
CORAREH1	S/	1.01	25/09/24	1.02	<b>1.02</b>	1.02	1.02	0.99%	1.01	1.02	1.02	7,850	8,006.20	5	95 %	10.89%
CPACAS1	S/	4.08	25/09/24	.....	.....	.....	.....	.....	3.95	4.08	4.08	505	2,060.40	5	15 %	15.58%
CRETEX1	S/	0.81	21/05/24	.....	.....	.....	.....	.....	.....	.....	.....	.....	.....	.....	.....	0.00%
ELCOMEH1 (ver 15)	S/	0.62	09/08/24	.....	.....	.....	.....	.....	.....	0.61	.....	.....	.....	.....	.....	-24.43%
ETERNI1	S/	2.10	12/03/24	.....	.....	.....	.....	.....	1.81	.....	.....	.....	.....	.....	.....	10.53%
ETNAI1	S/	0.310	24/09/24	.....	.....	.....	.....	.....	.....	0.350	.....	.....	.....	.....	5 %	-19.48%
GLORIAI1	S/	5.15	06/09/24	.....	.....	.....	.....	.....	5.15	.....	.....	.....	.....	.....	5 %	11.01%
HIDROSI1	S/	1.30	22/08/24	.....	.....	.....	.....	.....	.....	1.49	.....	.....	.....	.....	.....	30.00%
IEQSAI1	S/	0.350	12/06/24	.....	.....	.....	.....	.....	.....	.....	.....	.....	.....	.....	.....	-5.41%
INDECOI1	S/	5.00	19/09/24	.....	.....	.....	.....	.....	.....	5.40	.....	.....	.....	.....	5 %	32.62%
MICHEI1	S/	5.90	10/09/24	.....	.....	.....	.....	.....	.....	5.90	.....	.....	.....	.....	5 %	5.63%
PIURAI1	S/	0.020	04/02/21	.....	.....	.....	.....	.....	.....	0.010	.....	.....	.....	.....	.....	.....
QUIMPAI1	S/	0.55	20/02/24	.....	.....	.....	.....	.....	0.60	.....	.....	.....	.....	.....	.....	0.00%
RECORDI1 (D)	S/	0.93	09/09/22	.....	.....	.....	.....	.....	.....	.....	.....	.....	.....	.....	.....	.....
SNJUANI1	S/	42.00	18/09/24	.....	.....	.....	.....	.....	40.54	43.00	.....	.....	.....	.....	25 %	19.42%
UNITEXI1 (L, ver 12)	S/	0.316	19/09/24	.....	.....	.....	.....	.....	.....	0.310	.....	.....	.....	.....	5 %	65.23%
<b>MINERAS DE INVERSIÓN</b>																
BROCALI1	S/	8.20	24/09/24	.....	.....	.....	.....	.....	8.20	8.70	.....	.....	.....	.....	5 %	73.58%
BUENAVI1	S/	14.46	27/05/24	.....	.....	.....	.....	.....	.....	.....	.....	.....	.....	.....	.....	1.83%
CASTROI1 (L)	S/	.....	.....	.....	.....	.....	.....	.....	.....	0.300	.....	.....	.....	.....	.....	.....
LUISAI1	S/	140.00	24/09/24	140.00	<b>140.00</b>	140.00	140.00	0.00%	140.00	.....	140.00	100	14,000.00	1	10 %	26.72%
MINCORI1	S/	12.00	25/09/24	.....	.....	.....	.....	.....	11.85	12.50	.....	.....	.....	.....	35 %	30.43%

Valores	Mo ne da	Anterior		Negociación del Día											Frec. de Cotiz.	Rendim. Bursátil 2024
		Cotización Anterior	Fecha	Cotizaciones				Variac. Día %	Propuestas		Precio promedio	N° de Accs Negociadas	Monto Efectivo Negociado	N° de Oper.		
				Apertura	Cierre	Máxima	Mínima		Compra	Venta						
MINSUR1	S/	4.60	25/09/24	4.60	<b>4.65</b>	4.65	4.60	1.09%	4.50	4.68	4.60	1,034,335	4,762,501.30	21	95 %	24.19%
MOROCO11 (ver 13)	S/	0.357	04/09/24	.....	.....	.....	.....	.....	.....	.....	.....	.....	.....	.....	5 %	-31.35%
NEXAPE1	S/	1.05	25/09/24	.....	.....	.....	.....	.....	0.98	1.21	.....	.....	.....	.....	20 %	-9.78%
PERUBA1	S/	2.98	25/09/24	.....	.....	.....	.....	.....	.....	.....	.....	.....	.....	.....	5 %	0.00%
SPCCP1	S/	110.00	18/09/24	110.01	<b>110.01</b>	110.01	110.01	0.01%	111.00	.....	110.01	135	14,851.35	1	30 %	40.25%
SPCCP2	S/	80.35	24/09/24	.....	.....	.....	.....	.....	95.00	.....	.....	.....	.....	.....	5 %	-7.58%
<b>VALORES EMITIDOS EN EL EXTERIOR</b>																
BAP (Ver HI)	US\$	174.80	25/09/24	177.00	<b>180.65</b>	181.05	177.00	3.35%	170.00	180.00	178.26	20,198	3,600,425.93	26	100 %	29.90%
IFS	US\$	25.30	25/09/24	25.40	<b>26.00</b>	26.00	25.40	2.77%	25.60	26.00	25.86	11,541	298,469.38	49	75 %	23.69%
INRETC1	US\$	30.00	25/09/24	29.99	<b>30.00</b>	30.00	29.99	0.00%	29.80	30.10	30.00	5,803	174,087.72	15	90 %	-15.17%
MIRL	US\$	0.020	17/07/24	.....	.....	.....	.....	.....	.....	0.025	.....	.....	.....	.....	.....	-33.33%
NUAM (Ver HI)	US\$	3.80	11/09/24	.....	.....	.....	.....	.....	3.95	4.00	.....	.....	.....	.....	5 %	-12.76%
SCCO (Ver HI, 10)	US\$	113.60	24/09/24	119.00	<b>120.40</b>	120.99	119.00	5.99%	.....	121.00	119.88	2,871	344,185.93	30	85 %	45.47%
SMT	US\$	0.60	25/09/24	.....	.....	.....	.....	.....	0.55	0.63	0.58	74	42.75	3	50 %	3.45%
<b>JUNIORS</b>																
AGMR	US\$	0.062	20/09/24	.....	.....	.....	.....	.....	0.055	.....	.....	.....	.....	.....	5 %	-22.50%
ALT	US\$	0.014	15/06/22	.....	.....	.....	.....	.....	0.002	0.010	.....	.....	.....	.....	.....	.....
ATCU	US\$	0.430	25/09/24	.....	.....	.....	.....	.....	0.430	0.450	0.43	4,271	1,836.53	2	25 %	46.26%
BCM	US\$	0.280	19/09/24	0.300	<b>0.300</b>	0.300	0.300	7.14%	0.300	.....	0.30	63,000	18,900.00	4	15 %	50.00%
ECU	US\$	.....	.....	.....	.....	.....	.....	.....	.....	.....	.....	.....	.....	.....	.....	.....
PML	US\$	0.210	25/09/24	0.222	<b>0.185</b>	0.226	0.185	-11.90%	0.200	0.201	0.21	211,215	44,970.89	28	95 %	105.56%
PPX	US\$	0.035	25/09/24	0.038	<b>0.038</b>	0.038	0.038	8.57%	0.037	0.060	0.04	280,000	10,630.20	8	80 %	90.00%
REG	US\$	1.50	19/08/24	.....	.....	.....	.....	.....	.....	.....	.....	.....	.....	.....	.....	56.25%
RIO	US\$	0.340	08/04/24	.....	.....	.....	.....	.....	.....	.....	.....	.....	.....	.....	.....	0.00%
TK	US\$	0.060	06/03/24	.....	.....	.....	.....	.....	.....	.....	.....	.....	.....	.....	.....	-33.33%
<b>CERTIFICADO SUSCRIPCIÓN PREFERENTE</b>																
CSPAENZA	S/	.....	.....	.....	.....	.....	.....	.....	.....	0.019	0.02	1,461	27.76	2	15 %	.....
CSPMOROI	S/	.....	.....	.....	.....	.....	.....	.....	.....	0.200	.....	.....	.....	.....	.....	.....
<b>AMERICAN DEPOSITARY RECEIPTS</b>																
BVN	US\$	13.80	25/09/24	14.01	<b>14.18</b>	14.19	14.01	2.75%	14.00	14.26	14.11	7,739	109,229.16	25	100 %	-6.15%
CPAC	US\$	5.50	08/07/24	.....	.....	.....	.....	.....	.....	.....	.....	.....	.....	.....	.....	14.58%
TEF	US\$	4.86	23/09/24	.....	.....	.....	.....	.....	.....	4.76	.....	.....	.....	.....	40 %	28.89%
<b>FONDOS BURSÁTILES</b>																
ETTFPERUD	US\$	12.21	24/09/24	12.58	<b>12.58</b>	12.58	12.58	3.03%	12.54	12.76	12.57	926	11,642.82	6	75 %	15.73%
ETTFPEOV	S/	.....	.....	.....	.....	.....	.....	.....	.....	.....	.....	.....	.....	.....	.....	.....
<b>FONDOS DE INVERSIÓN</b>																
FIACWCF1	US\$	1,327.28	02/04/24	.....	.....	.....	.....	.....	.....	.....	.....	.....	.....	.....	.....	0.58%
FICCMP10	US\$	115.66	25/09/24	115.69	<b>115.69</b>	115.69	115.69	0.03%	.....	.....	115.69	14,952	1,729,796.88	3	75 %	5.31%
FICCMP13	US\$	104.16	25/09/24	.....	.....	.....	.....	.....	.....	.....	.....	.....	.....	.....	90 %	4.00%
FICOCMP1	US\$	406.32	25/09/24	406.40	<b>406.40</b>	406.40	406.40	0.02%	.....	.....	406.40	82	33,324.80	1	75 %	5.25%
FICOCMP2	US\$	412.92	20/09/24	.....	.....	.....	.....	.....	.....	.....	.....	.....	.....	.....	25 %	5.14%
FICOCMP4	US\$	175.07	28/08/24	177.48	<b>177.48</b>	177.48	177.48	1.38%	.....	.....	177.48	3,364	597,042.72	1	5 %	3.94%
FICOCMP5	US\$	137.21	18/09/24	137.41	<b>137.41</b>	137.41	137.41	0.15%	.....	.....	137.41	2,832	389,145.12	1	50 %	5.24%
FICOCMP6	US\$	127.91	24/09/24	127.96	<b>127.96</b>	127.96	127.96	0.04%	.....	.....	127.96	17,171	2,197,201.16	1	25 %	4.88%
FICOCMP9	US\$	117.75	25/09/24	117.78	<b>117.78</b>	117.78	117.78	0.03%	.....	.....	117.78	4,749	559,337.22	4	75 %	5.33%
FICOIF5	US\$	3.77	20/09/24	.....	.....	.....	.....	.....	.....	.....	.....	.....	.....	.....	15 %	4.43%
FICOIF7	US\$	339.99	24/09/24	340.10	<b>340.10</b>	340.10	340.10	0.03%	.....	.....	340.10	3,026	1,029,142.60	2	30 %	4.46%
FICORPS	S/	142.51	20/09/24	.....	.....	.....	.....	.....	.....	.....	.....	.....	.....	.....	10 %	5.80%
FICORPS2	S/	133.95	20/09/24	.....	.....	.....	.....	.....	.....	.....	.....	.....	.....	.....	5 %	5.81%
FICORPS3	S/	131.76	23/09/24	.....	.....	.....	.....	.....	.....	.....	.....	.....	.....	.....	10 %	5.88%
FICORPS4	S/	132.09	25/09/24	132.67	<b>132.12</b>	132.67	132.12	0.02%	.....	.....	132.60	376	49,859.17	2	100 %	5.94%
FICORPS5	S/	126.99	25/09/24	127.01	<b>127.01</b>	127.01	127.01	0.02%	.....	.....	127.01	45	5,715.45	1	100 %	5.68%
FICRPS11	S/	108.30	25/09/24	108.32	<b>108.32</b>	108.32	108.32	0.02%	.....	.....	108.32	101	10,940.32	2	100 %	5.92%
FICRPS12	S/	104.80	25/09/24	104.82	<b>104.82</b>	104.82	104.82	0.02%	.....	.....	104.82	417	43,709.94	1	100 %	4.62%
FICRPS13	S/	103.64	25/09/24	103.66	<b>103.66</b>	103.66	103.66	0.02%	.....	.....	103.66	54	5,597.64	1	100 %	3.62%
FICRPS14	S/	102.25	25/09/24	102.28	<b>102.28</b>	102.28	102.28	0.03%	.....	.....	102.28	55	5,625.40	1	100 %	2.15%
FILXGARF	US\$	20.80	18/01/23	.....	.....	.....	.....	.....	.....	.....	.....	.....	.....	.....	.....	.....
FIYAKUD (ver 13)	US\$	.....	.....	.....	.....	.....	.....	.....	.....	.....	.....	.....	.....	.....	.....	.....
FIYAKUS (ver 13)	S/	.....	.....	.....	.....	.....	.....	.....	.....	.....	.....	.....	.....	.....	.....	.....
<b>FIBRAS</b>																
FIBCCAP	US\$	67.00	07/08/24	.....	.....	.....	.....	.....	.....	55.00	55.00	10	550.00	1	.....	-4.19%
FIBPRIME	US\$	5.09	25/09/24	.....	.....	.....	.....	.....	5.00	5.09	5.00	30	150.00	3	35 %	-15.84%

### 3.1. Valores Listados por Agente Promotor

Valores y Agente Promotor	Mo ne da	Anterior		Negociación del Día										Frec. de Cotiz.	Rendim. Bursátil 2024		
		Cotización Anterior	Fecha	Cotizaciones				Variac. Día%	Propuestas		Precio Promedio	N° de Accs Negociadas	Monto Efectivo Negociado			N° de Oper	
				Apertura	Cierre	Máxima	Minima		Compra	Venta							
<b>Acciones</b>																	
SBUX	ANS	US\$	91.25	05/09/24	.....	.....	.....	.....	.....	.....	.....	.....	.....	.....	10 %	-3.95%	
AAL	BVL	US\$	10.77	13/09/24	11.75	11.75	11.75	11.75	9.10 %	11.20	11.90	.....	250	2,937.50	1	10 %	-15.35%
AAPL	BVL	US\$	225.50	25/09/24	226.00	226.00	226.00	226.00	0.22 %	226.00	229.00	.....	25	5,650.00	2	70 %	18.02%
ABBV	BVL	US\$	193.50	06/09/24	.....	.....	.....	.....	.....	.....	.....	.....	.....	.....	.....	5 %	14.63%
ABNB	BVL	US\$	115.00	03/09/24	.....	.....	.....	.....	.....	.....	.....	.....	.....	.....	.....	5 %	-22.03%
ABT	BVL	US\$	108.90	08/08/24	.....	.....	.....	.....	.....	.....	.....	.....	.....	.....	.....	.....	.....
ADBE	BVL	US\$	521.50	20/09/24	.....	.....	.....	.....	.....	.....	.....	.....	.....	.....	.....	35 %	-12.94%
ADI	BVL	US\$	224.15	01/08/24	.....	.....	.....	.....	.....	.....	.....	.....	.....	.....	.....	.....	-7.05%
AMAT	BVL	US\$	187.60	16/09/24	209.80	208.30	209.80	208.30	11.03 %	.....	.....	.....	132	27,536.10	2	10 %	-2.66%
AMD	BVL	US\$	162.38	25/09/24	166.80	166.80	166.80	166.80	2.72 %	.....	.....	.....	60	10,008.00	1	60 %	16.03%
AMGN	BVL	US\$	333.40	13/09/24	.....	.....	.....	.....	.....	.....	.....	.....	.....	.....	.....	5 %	.....
AMZN	BVL	US\$	193.00	25/09/24	193.50	190.80	193.50	190.80	-1.14 %	.....	193.00	.....	35	6,704.70	3	90 %	26.11%
AVGO	BVL	US\$	176.20	25/09/24	.....	.....	.....	.....	.....	.....	.....	.....	.....	.....	.....	15 %	40.96%
AXP	BVL	US\$	229.20	27/06/24	.....	.....	.....	.....	.....	230.00	.....	.....	.....	.....	.....	.....	-4.10%
BA	BVL	US\$	154.10	23/09/24	154.29	154.29	154.29	154.29	0.12 %	.....	.....	.....	79	12,188.91	1	15 %	-41.11%
BAC	BVL	US\$	39.52	24/09/24	39.68	39.68	39.68	39.68	0.40 %	.....	40.63	.....	8,100	321,408.00	1	45 %	20.06%
BKNG	BVL	US\$	3,715.50	31/07/24	.....	.....	.....	.....	.....	.....	.....	.....	.....	.....	.....	.....	6.52%
BLK	BVL	US\$	800.00	24/06/24	.....	.....	.....	.....	.....	.....	.....	.....	.....	.....	.....	.....	0.06%
BRKB	BVL	US\$	457.60	20/09/24	.....	.....	.....	.....	.....	454.80	.....	.....	.....	.....	.....	35 %	28.22%
C	BVL	US\$	60.36	25/09/24	61.06	61.85	61.85	61.06	2.47 %	.....	62.00	.....	457	27,924.17	3	35 %	19.98%
CAT	BVL	US\$	343.00	22/08/24	.....	.....	.....	.....	.....	.....	.....	.....	0	0.00	0	.....	32.43%
CCL	BVL	US\$	18.90	20/09/24	.....	.....	.....	.....	.....	.....	.....	.....	.....	.....	.....	15 %	-1.31%
COST	BVL	US\$	905.50	24/09/24	.....	.....	.....	.....	.....	.....	.....	.....	.....	.....	.....	10 %	-0.33%
CSCO	BVL	US\$	45.45	12/08/24	.....	.....	.....	.....	.....	43.86	.....	.....	.....	.....	.....	.....	-9.46%
CVX	BVL	US\$	144.60	20/09/24	142.70	142.30	142.70	142.30	-1.59 %	.....	.....	.....	180	25,626.00	2	25 %	-8.55%
DAL	BVL	US\$	47.05	17/09/24	51.44	51.70	51.70	51.44	9.88 %	.....	.....	.....	1,080	55,576.00	2	10 %	37.87%
DHR	BVL	US\$	250.50	27/03/24	.....	.....	.....	.....	.....	.....	.....	.....	.....	.....	.....	.....	.....
DIS	BVL	US\$	93.00	24/09/24	94.89	95.20	95.20	94.89	2.37 %	95.20	.....	.....	578	54,958.79	4	35 %	4.79%
ENPH	BVL	US\$	.....	.....	.....	.....	.....	.....	.....	.....	.....	.....	.....	.....	.....	.....	.....
F	BVL	US\$	11.14	23/08/24	.....	.....	.....	.....	.....	.....	.....	.....	.....	.....	.....	.....	-8.84%
GM	BVL	US\$	47.66	23/09/24	.....	.....	.....	.....	.....	.....	.....	.....	.....	.....	.....	15 %	31.58%
GOOG	BVL	US\$	165.00	23/09/24	.....	.....	.....	.....	.....	.....	.....	.....	.....	.....	.....	40 %	17.02%
HPE	BVL	US\$	.....	.....	.....	.....	.....	.....	.....	.....	.....	.....	.....	.....	.....	.....	.....
IBM	BVL	US\$	190.60	31/07/24	.....	.....	.....	.....	.....	.....	.....	.....	.....	.....	.....	.....	2.25%
JNJ	BVL	US\$	165.00	05/09/24	.....	.....	.....	.....	.....	.....	.....	.....	.....	.....	.....	10 %	7.35%
JPM	BVL	US\$	211.94	24/09/24	.....	.....	.....	.....	.....	211.94	223.00	.....	.....	.....	.....	30 %	24.52%
KO	BVL	US\$	72.18	10/09/24	.....	.....	.....	.....	.....	71.50	.....	.....	2	143.00	1	5 %	25.03%
LLY	BVL	US\$	927.00	25/09/24	.....	.....	.....	.....	.....	.....	.....	.....	.....	.....	.....	5 %	21.93%
MCD	BVL	US\$	290.00	06/09/24	.....	.....	.....	.....	.....	.....	.....	.....	.....	.....	.....	5 %	11.60%
MELI	BVL	US\$	2,020.00	09/09/24	.....	.....	.....	.....	.....	.....	.....	.....	.....	.....	.....	5 %	19.53%
META	BVL	US\$	559.00	25/09/24	565.40	565.40	565.40	565.40	1.14 %	.....	.....	.....	4	2,261.60	1	75 %	57.06%
MNST	BVL	US\$	51.04	02/08/24	.....	.....	.....	.....	.....	.....	.....	.....	.....	.....	.....	.....	.....
MRK	BVL	US\$	113.60	08/08/24	.....	.....	.....	.....	.....	.....	.....	.....	.....	.....	.....	.....	-1.35%
MS	BVL	US\$	100.65	21/08/24	.....	.....	.....	.....	.....	.....	.....	.....	.....	.....	.....	.....	7.19%
MSFT	BVL	US\$	431.01	25/09/24	432.00	432.00	432.00	432.00	0.23 %	.....	450.00	.....	5	2,160.00	1	75 %	15.43%
ORCL	BVL	US\$	141.60	05/09/24	.....	.....	.....	.....	.....	.....	.....	.....	.....	.....	.....	5 %	.....
PANW	BVL	US\$	341.71	27/06/24	.....	.....	.....	.....	.....	.....	.....	.....	.....	.....	.....	.....	.....
PARA	BVL	US\$	10.50	07/08/24	.....	.....	.....	.....	.....	.....	.....	.....	.....	.....	.....	.....	-26.57%
PFE	BVL	US\$	29.00	25/09/24	28.75	28.75	28.75	28.75	-0.86 %	.....	.....	.....	142	4,082.50	2	25 %	-1.03%
PG	BVL	US\$	176.60	09/09/24	.....	.....	.....	.....	.....	.....	.....	.....	.....	.....	.....	5 %	14.30%
PYPL	BVL	US\$	78.38	24/09/24	.....	.....	.....	.....	.....	.....	.....	.....	7	555.80	1	50 %	27.43%
REGN	BVL	US\$	1,062.75	07/08/24	.....	.....	.....	.....	.....	.....	.....	.....	.....	.....	.....	.....	5.32%
T	BVL	US\$	21.61	25/09/24	.....	.....	.....	.....	.....	20.85	.....	.....	.....	.....	.....	15 %	31.37%
UBER	BVL	US\$	76.85	24/09/24	.....	.....	.....	.....	.....	.....	.....	.....	.....	.....	.....	5 %	-2.21%
V	BVL	US\$	277.10	24/09/24	.....	.....	.....	.....	.....	275.00	.....	.....	.....	.....	.....	35 %	7.15%
VZ	BVL	US\$	42.95	11/09/24	.....	.....	.....	.....	.....	42.95	.....	.....	.....	.....	.....	10 %	13.77%
WFC	BVL	US\$	60.15	25/07/24	.....	.....	.....	.....	.....	.....	.....	.....	.....	.....	.....	.....	22.26%
WMT	BVL	US\$	80.40	24/09/24	80.15	80.15	80.15	80.15	-0.31 %	80.00	.....	.....	50	4,007.50	1	10 %	54.13%
WPM	BVL	US\$	55.79	23/05/24	.....	.....	.....	.....	.....	.....	.....	.....	.....	.....	.....	.....	19.36%
XOM	BVL	US\$	117.15	19/09/24	.....	.....	.....	.....	.....	.....	.....	.....	.....	.....	.....	10 %	14.61%
FCX	CON	US\$	48.50	25/09/24	52.10	51.65	52.10	51.65	6.49 %	.....	.....	.....	1,311	68,213.10	2	45 %	20.12%
TSLA	CON	US\$	256.00	25/09/24	260.00	254.70	260.00	254.70	-0.51 %	248.00	260.00	.....	3,013	782,854.42	8	95 %	2.99%
ABX	CRE	US\$	20.43	23/09/24	21.00	21.12	21.12	21.00	3.38 %	21.00	24.00	.....	9,380	198,039.63	5	25 %	15.41%
BMY	CRE	US\$	51.10	24/09/24	.....	.....	.....	.....	.....	.....	.....	.....	.....	.....	.....	15 %	-0.49%
CRM	CRE	US\$	276.50	25/09/24	275.00	274.15	275.00	274.15	-0.85 %	.....	.....	.....	116	31,849.00	2	20 %	4.18%
CVS	CRE	US\$	57.50	20/09/24	.....	.....	.....	.....	.....	.....	.....	.....	.....	.....	.....	20 %	-22.61%
FDX	CRE	US\$	308.40	16/07/24	.....	.....	.....	.....	.....	.....	.....	.....	.....	.....	.....	.....	23.92%
GE	CRE	US\$	171.00	26/07/24	.....	.....	.....	.....	.....	.....	.....	.....	.....	.....	.....	.....	34.43%
GILD	CRE	US\$	82.75	17/09/24	.....	.....	.....	.....	.....	.....	.....	.....	.....	.....	.....	20 %	19.12%
GOOGL	CRE	US\$	162.70	25/09/24	162.90	162.85	163.00	162.85	0.09 %	160.10	165.50	.....	519	84,548.51	7	90 %	16.99%
GS	CRE	US\$	495.00	22/08/24	.....	.....	.....	.....	.....	.....	.....	.....	.....	.....	.....	.....	30.26%
HBM	CRE	US\$	8.80	25/09/24	8.90	9.50	9.55	8.90	7.95 %	9.13	9.44	.....	11,249	104,483.79	22	80 %	72.41%
HD	CRE	US\$	364.70	20/08/24	.....	.....	.....	.....	.....	.....	.....	.....	.....	.....	.....	.....	13.97%



Valores y Agente Promotor	Mo no da	Anterior		Negociación del Día										Frec. de Cotiz.	Rendim. Bursátil 2024		
		Cotización Anterior	Fecha	Cotizaciones				Variac. Día%	Propuestas		Precio Promedio	N° de Accs Negociadas	Monto Efectivo Negociado			N° de Oper	
				Apertura	Cierre	Máxima	Mínima		Compra	Venta							
INTC	CRE	US\$	23.51	25/09/24	23.93	23.57	23.93	23.57	0.26 %	24.00	25.50	.....	1,879	44,662.09	5	60 %	-52.19%
KHC	CRE	US\$	35.35	29/08/24	.....	.....	.....	.....	.....	.....	.....	.....	.....	.....	.....	5 %	-2.08%
MA	CRE	US\$	445.00	28/06/24	.....	.....	.....	.....	.....	.....	.....	.....	.....	.....	.....	.....	6.95%
MRNA	CRE	US\$	87.87	20/08/24	.....	.....	.....	.....	.....	.....	.....	.....	.....	.....	.....	.....	-10.17%
MU	CRE	US\$	94.53	24/09/24	112.20	110.13	112.20	110.13	16.50 %	.....	114.00	.....	6,496	726,232.53	3	55 %	29.29%
NEE	CRE	US\$	78.58	02/08/24	.....	.....	.....	.....	.....	.....	.....	.....	.....	.....	.....	.....	45.25%
NEM	CRE	US\$	55.60	23/09/24	55.70	55.70	55.70	55.70	0.18 %	.....	.....	.....	100	5,570.00	1	45 %	32.62%
NKE	CRE	US\$	87.50	25/09/24	85.00	89.50	89.50	85.00	2.29 %	86.37	90.00	.....	844	74,683.00	4	40 %	-17.13%
QCOM	CRE	US\$	169.66	22/08/24	.....	.....	.....	.....	.....	.....	.....	.....	.....	.....	.....	.....	16.73%
SPG	CRE	US\$	147.20	21/05/24	.....	.....	.....	.....	.....	.....	.....	.....	.....	.....	.....	.....	.....
TGT	CRE	US\$	162.60	21/08/24	.....	.....	.....	.....	.....	.....	.....	.....	.....	.....	.....	.....	15.94%
TMO	CRE	US\$	607.50	23/09/24	.....	.....	.....	.....	.....	.....	.....	.....	.....	.....	.....	5 %	17.55%
TMUS	CRE	US\$	177.10	03/06/24	.....	.....	.....	.....	.....	.....	.....	.....	.....	.....	.....	.....	11.03%
UNH	CRE	US\$	595.30	03/09/24	.....	.....	.....	.....	.....	.....	.....	.....	.....	.....	.....	5 %	14.36%
ZM	CRE	US\$	58.13	13/06/24	.....	.....	.....	.....	.....	.....	.....	.....	.....	.....	.....	.....	-18.91%
MRO	ITG	US\$	28.99	31/05/24	.....	.....	.....	.....	.....	.....	.....	.....	.....	.....	.....	.....	.....
NFLX	ITG	US\$	719.36	24/09/24	.....	.....	.....	.....	.....	.....	.....	.....	.....	.....	.....	15 %	46.96%
NVDA	ITG	US\$	123.36	25/09/24	125.00	121.41	126.31	121.41	-1.58 %	121.41	125.99	.....	2,293	283,771.27	19	100 %	147.57%
Fondos Bursátiles																	
IWM	BNB	US\$	223.50	20/09/24	.....	.....	.....	.....	.....	.....	.....	.....	.....	.....	.....	20 %	9.56%
AAXJ	BVL	US\$	.....	.....	.....	.....	.....	.....	.....	.....	.....	.....	.....	.....	.....	.....	.....
ACWI	BVL	US\$	117.52	23/08/24	118.95	118.95	118.95	118.95	.....	.....	.....	.....	50	5,947.50	1	5 %	16.62%
AIQ	BVL	US\$	.....	.....	.....	.....	.....	.....	.....	.....	.....	.....	.....	.....	.....	.....	.....
ARGT	BVL	US\$	70.60	19/09/24	.....	.....	.....	.....	.....	.....	.....	.....	.....	.....	.....	5 %	42.37%
AZTD	BVL	US\$	.....	.....	.....	.....	.....	.....	.....	.....	.....	.....	.....	.....	.....	.....	.....
BBEU	BVL	US\$	.....	.....	.....	.....	.....	.....	.....	.....	.....	.....	.....	.....	.....	.....	.....
BBJP	BVL	US\$	.....	.....	.....	.....	.....	.....	.....	.....	.....	.....	.....	.....	.....	.....	.....
BBUS	BVL	US\$	.....	.....	.....	.....	.....	.....	.....	.....	.....	.....	.....	.....	.....	.....	.....
BITU	BVL	US\$	.....	.....	.....	.....	.....	.....	.....	.....	.....	.....	.....	.....	.....	.....	.....
BKLN	BVL	US\$	.....	.....	.....	.....	.....	.....	.....	.....	.....	.....	.....	.....	.....	.....	.....
BOTZ	BVL	US\$	31.80	21/08/24	.....	.....	.....	.....	.....	.....	.....	.....	.....	.....	.....	.....	-0.78%
BS27	BVL	US\$	.....	.....	.....	.....	.....	.....	.....	.....	.....	.....	.....	.....	.....	.....	.....
BSCR	BVL	US\$	.....	.....	.....	.....	.....	.....	.....	.....	.....	.....	.....	.....	.....	.....	.....
BSCS	BVL	US\$	20.41	13/08/24	.....	.....	.....	.....	.....	.....	.....	.....	.....	.....	.....	.....	.....
BSCT	BVL	US\$	.....	.....	.....	.....	.....	.....	.....	.....	.....	.....	.....	.....	.....	.....	.....
BSMR	BVL	US\$	.....	.....	.....	.....	.....	.....	.....	.....	.....	.....	.....	.....	.....	.....	.....
BSMS	BVL	US\$	.....	.....	.....	.....	.....	.....	.....	.....	.....	.....	.....	.....	.....	.....	.....
BSMT	BVL	US\$	.....	.....	.....	.....	.....	.....	.....	.....	.....	.....	.....	.....	.....	.....	.....
BSV	BVL	US\$	77.00	11/07/24	.....	.....	.....	.....	.....	.....	.....	.....	.....	.....	.....	.....	0.76%
BTCCU	BVL	US\$	12.95	10/06/24	.....	.....	.....	.....	.....	.....	12.50	.....	.....	.....	.....	.....	71.30%
BTCO	BVL	US\$	67.00	22/07/24	.....	.....	.....	.....	.....	.....	.....	.....	.....	.....	.....	.....	-0.59%
BUG	BVL	US\$	.....	.....	.....	.....	.....	.....	.....	.....	.....	.....	.....	.....	.....	.....	.....
CEMA	BVL	US\$	.....	.....	.....	.....	.....	.....	.....	.....	.....	.....	.....	.....	.....	.....	.....
CIBR	BVL	US\$	58.96	26/08/24	.....	.....	.....	.....	.....	.....	.....	.....	.....	.....	.....	.....	8.66%
CJPU	BVL	US\$	.....	.....	.....	.....	.....	.....	.....	.....	.....	.....	.....	.....	.....	.....	.....
CNDX	BVL	US\$	.....	.....	.....	.....	.....	.....	.....	.....	.....	.....	.....	.....	.....	.....	.....
COPX	BVL	US\$	46.00	25/09/24	.....	.....	.....	.....	.....	.....	.....	.....	.....	.....	.....	25 %	11.46%
CQQQ	BVL	US\$	35.87	10/05/24	.....	.....	.....	.....	.....	.....	.....	.....	.....	.....	.....	.....	.....
DBEU	BVL	US\$	.....	.....	.....	.....	.....	.....	.....	.....	.....	.....	.....	.....	.....	.....	.....
DRIV	BVL	US\$	.....	.....	.....	.....	.....	.....	.....	.....	.....	.....	.....	.....	.....	.....	.....
DTLA	BVL	US\$	.....	.....	.....	.....	.....	.....	.....	.....	.....	.....	.....	.....	.....	.....	.....
EEM	BVL	US\$	43.50	19/09/24	46.45	46.30	46.45	46.30	6.44 %	.....	.....	.....	802	37,223.42	4	20 %	17.45%
EFA	BVL	US\$	82.67	28/08/24	84.00	84.00	84.00	84.00	1.61 %	.....	84.00	.....	50	4,200.00	1	5 %	13.81%
EMB	BVL	US\$	93.25	17/09/24	.....	.....	.....	.....	.....	.....	.....	.....	.....	.....	.....	5 %	7.10%
EMCA	BVL	US\$	6.26	25/09/24	.....	.....	.....	.....	.....	.....	.....	.....	.....	.....	.....	5 %	7.93%
EMLC	BVL	US\$	25.00	13/09/24	.....	.....	.....	.....	.....	.....	.....	.....	.....	.....	.....	5 %	.....
EPU	BVL	US\$	39.82	12/09/24	.....	.....	.....	.....	.....	.....	.....	.....	3	120.00	1	5 %	16.19%
EQAC	BVL	US\$	300.45	01/03/24	.....	.....	.....	.....	.....	.....	.....	.....	.....	.....	.....	.....	.....
ERNA	BVL	US\$	.....	.....	.....	.....	.....	.....	.....	.....	.....	.....	.....	.....	.....	.....	.....
ESGD	BVL	US\$	71.22	19/09/23	.....	.....	.....	.....	.....	.....	.....	.....	.....	.....	.....	.....	.....
ESGV	BVL	US\$	.....	.....	.....	.....	.....	.....	.....	.....	.....	.....	.....	.....	.....	.....	.....
ETHA	BVL	US\$	.....	.....	.....	.....	.....	.....	.....	.....	.....	.....	.....	.....	.....	.....	.....
EUFN	BVL	US\$	22.30	01/07/24	.....	.....	.....	.....	.....	.....	.....	.....	.....	.....	.....	.....	10.18%
EWJ	BVL	US\$	71.07	26/08/24	.....	.....	.....	.....	.....	.....	.....	.....	.....	.....	.....	.....	4.51%
EWZ	BVL	US\$	30.90	19/08/24	.....	.....	.....	.....	.....	.....	.....	.....	.....	.....	.....	.....	-11.97%
FALN	BVL	US\$	.....	.....	.....	.....	.....	.....	.....	.....	.....	.....	.....	.....	.....	.....	.....
FAS	BVL	US\$	131.60	23/09/24	.....	.....	.....	.....	.....	.....	.....	.....	.....	.....	.....	30 %	61.47%
FEZ	BVL	US\$	51.61	03/09/24	.....	.....	.....	.....	.....	.....	.....	.....	.....	.....	.....	5 %	7.84%
FXI	BVL	US\$	29.50	25/09/24	31.78	31.83	31.83	31.70	7.90 %	.....	.....	.....	4,470	141,762.60	4	35 %	33.18%
GDX	BVL	US\$	41.30	25/09/24	41.80	41.56	41.80	41.56	0.63 %	39.20	.....	.....	1,600	66,626.00	3	30 %	32.15%
GLD	BVL	US\$	246.30	25/09/24	246.33	246.80	247.00	246.33	0.20 %	245.00	.....	.....	440	108,552.75	4	45 %	29.49%
GOAU	BVL	US\$	.....	.....	.....	.....	.....	.....	.....	.....	.....	.....	.....	.....	.....	.....	.....
GTO	BVL	US\$	.....	.....	.....	.....	.....	.....	.....	.....	.....	.....	.....	.....	.....	.....	.....
GXC	BVL	US\$	.....	.....	.....	.....	.....	.....	.....	.....	.....	.....	.....	.....	.....	.....	.....
HDV	BVL	US\$	117.90	16/09/24	.....	.....	.....	.....	.....	.....	.....	.....	.....	.....	.....	5 %	9.25%
HEDJ	BVL	US\$	.....	.....	.....	.....	.....	.....	.....	.....	.....	.....	.....	.....	.....	.....	.....

Valores y Agente Promotor	Mo no da	Anterior		Negociación del Día											Frec. de Cotiz.	Rendim. Bursátil 2024	
		Cotización Anterior	Fecha	Cotizaciones				Variac. Día%	Propuestas		Precio Promedio	N° de Accs Negociadas	Monto Efectivo Negociado	N° de Oper			
				Apertura	Cierre	Máxima	Mínima		Compra	Venta							
HEFA	BVL	US\$	.....	.....	.....	.....	.....	.....	.....	.....	.....	.....	.....	.....	.....	.....	.....
HEZU	BVL	US\$	35.75	27/08/24	.....	.....	.....	.....	.....	.....	.....	.....	.....	.....	.....	.....	.....
HODL	BVL	US\$	.....	.....	.....	.....	.....	.....	.....	.....	.....	.....	.....	.....	.....	.....	.....
HYEM	BVL	US\$	19.40	21/08/24	.....	.....	.....	.....	.....	.....	.....	.....	.....	.....	.....	.....	6.77%
HYG	BVL	US\$	79.90	25/09/24	.....	.....	.....	.....	.....	.....	.....	.....	.....	.....	.....	10 %	4.92%
IBB	BVL	US\$	139.50	10/07/24	.....	.....	.....	.....	.....	.....	.....	.....	.....	.....	.....	.....	.....
IBIT	BVL	US\$	36.32	23/09/24	37.20	<b>37.20</b>	37.20	37.20	2.42 %	36.00	37.50	.....	745	27,675.55	7	35 %	27.31%
ICLN	BVL	US\$	.....	.....	.....	.....	.....	.....	.....	.....	.....	.....	.....	.....	.....	.....	.....
ICLO	BVL	US\$	.....	.....	.....	.....	.....	.....	.....	.....	.....	.....	.....	.....	.....	.....	.....
IDTL	BVL	US\$	.....	.....	.....	.....	.....	.....	.....	.....	.....	.....	.....	.....	.....	.....	.....
IEF	BVL	US\$	98.10	20/09/24	.....	.....	.....	.....	.....	.....	.....	.....	.....	.....	.....	35 %	2.40%
IFRA	BVL	US\$	.....	.....	.....	.....	.....	.....	.....	.....	.....	.....	.....	.....	.....	.....	.....
IGV	BVL	US\$	85.10	28/08/24	.....	.....	.....	.....	.....	.....	.....	.....	.....	.....	.....	.....	0.51%
IHI	BVL	US\$	56.33	15/05/24	.....	.....	.....	.....	.....	.....	.....	.....	.....	.....	.....	.....	-1.61%
IJR	BVL	US\$	.....	.....	.....	.....	.....	.....	.....	.....	.....	.....	.....	.....	.....	.....	.....
ILF	BVL	US\$	.....	.....	.....	.....	.....	.....	.....	.....	.....	.....	.....	.....	.....	.....	.....
IVE	BVL	US\$	182.27	12/06/24	.....	.....	.....	.....	.....	.....	.....	.....	.....	.....	.....	.....	5.39%
IVV	BVL	US\$	565.00	16/09/24	.....	.....	.....	.....	.....	.....	.....	.....	.....	.....	.....	5 %	18.86%
IWD	BVL	US\$	.....	.....	.....	.....	.....	.....	.....	.....	.....	.....	.....	.....	.....	.....	.....
IWF	BVL	US\$	.....	.....	.....	.....	.....	.....	.....	.....	.....	.....	.....	.....	.....	.....	.....
IWO	BVL	US\$	.....	.....	.....	.....	.....	.....	.....	.....	.....	.....	.....	.....	.....	.....	.....
IYR	BVL	US\$	102.50	12/09/24	.....	.....	.....	.....	.....	100.00	.....	.....	.....	.....	.....	5 %	13.64%
JEPI	BVL	US\$	57.45	22/08/24	.....	.....	.....	.....	.....	.....	.....	.....	.....	.....	.....	.....	4.44%
JEPQ	BVL	US\$	54.15	13/09/24	.....	.....	.....	.....	.....	.....	.....	.....	.....	.....	.....	10 %	7.55%
JETS	BVL	US\$	19.93	24/09/24	.....	.....	.....	.....	.....	.....	.....	.....	.....	.....	.....	10 %	-1.04%
JGLO	BVL	US\$	.....	.....	.....	.....	.....	.....	.....	.....	.....	.....	.....	.....	.....	.....	.....
KBA	BVL	US\$	.....	.....	.....	.....	.....	.....	.....	.....	.....	.....	.....	.....	.....	.....	.....
KRE	BVL	US\$	57.06	23/09/24	.....	.....	.....	.....	.....	.....	.....	.....	.....	.....	.....	10 %	15.98%
KWEB	BVL	US\$	29.56	24/09/24	.....	.....	.....	.....	.....	.....	.....	.....	.....	.....	.....	10 %	17.53%
LABU	BVL	US\$	119.00	09/08/24	.....	.....	.....	.....	.....	.....	.....	.....	.....	.....	.....	.....	.....
LIT	BVL	US\$	37.37	02/08/24	.....	.....	.....	.....	.....	.....	.....	.....	.....	.....	.....	.....	-19.98%
MCHI	BVL	US\$	46.22	24/09/24	.....	.....	.....	.....	.....	.....	.....	.....	.....	.....	.....	5 %	19.74%
MGK	BVL	US\$	313.59	28/08/24	324.00	<b>324.00</b>	324.00	324.00	3.32 %	.....	.....	.....	20	6,480.00	1	5 %	23.77%
MOAT	BVL	US\$	86.20	01/07/24	.....	.....	.....	.....	.....	.....	.....	.....	.....	.....	.....	.....	2.50%
MOTU	BVL	US\$	.....	.....	.....	.....	.....	.....	.....	.....	.....	.....	.....	.....	.....	.....	.....
NRSH	BVL	US\$	.....	.....	.....	.....	.....	.....	.....	.....	.....	.....	.....	.....	.....	.....	.....
OMFL	BVL	US\$	.....	.....	.....	.....	.....	.....	.....	.....	.....	.....	.....	.....	.....	.....	.....
PAVE	BVL	US\$	38.53	22/07/24	.....	.....	.....	.....	.....	.....	.....	.....	.....	.....	.....	.....	.....
PHDG	BVL	US\$	37.35	15/08/24	.....	.....	.....	.....	.....	.....	.....	.....	.....	.....	.....	.....	.....
QQQM	BVL	US\$	198.32	21/08/24	.....	.....	.....	.....	.....	.....	.....	.....	.....	.....	.....	.....	12.55%
QYLD	BVL	US\$	17.65	12/09/24	.....	.....	.....	.....	.....	.....	.....	.....	.....	.....	.....	5 %	-1.12%
R1GR	BVL	US\$	.....	.....	.....	.....	.....	.....	.....	.....	.....	.....	.....	.....	.....	.....	.....
RSP	BVL	US\$	173.75	04/09/24	.....	.....	.....	.....	.....	.....	.....	.....	.....	.....	.....	5 %	9.28%
RSPC	BVL	US\$	.....	.....	.....	.....	.....	.....	.....	.....	.....	.....	.....	.....	.....	.....	.....
RSPT	BVL	US\$	.....	.....	.....	.....	.....	.....	.....	.....	.....	.....	.....	.....	.....	.....	.....
SCHD	BVL	US\$	.....	.....	.....	.....	.....	.....	.....	.....	.....	.....	.....	.....	.....	.....	.....
SDHA	BVL	US\$	.....	.....	.....	.....	.....	.....	.....	.....	.....	.....	.....	.....	.....	.....	.....
SHLD	BVL	US\$	.....	.....	.....	.....	.....	.....	.....	.....	.....	.....	.....	.....	.....	.....	.....
SHY	BVL	US\$	81.79	29/08/24	.....	.....	.....	.....	.....	.....	.....	.....	.....	.....	.....	5 %	-1.27%
SILV	BVL	US\$	.....	.....	.....	.....	.....	.....	.....	.....	.....	.....	.....	.....	.....	.....	.....
SLV	BVL	US\$	27.87	13/09/24	.....	.....	.....	.....	.....	.....	.....	.....	.....	.....	.....	15 %	27.55%
SMH	BVL	US\$	248.60	23/08/24	.....	.....	.....	.....	.....	.....	.....	.....	.....	.....	.....	.....	28.81%
SMIN	BVL	US\$	.....	.....	.....	.....	.....	.....	.....	.....	.....	.....	.....	.....	.....	.....	.....
SOXL	BVL	US\$	35.98	25/09/24	39.38	<b>39.50</b>	40.10	38.00	9.78 %	.....	.....	.....	4,904	190,691.67	6	70 %	-4.73%
SOXX	BVL	US\$	220.20	18/09/24	235.00	<b>235.00</b>	235.00	235.00	6.72 %	.....	.....	.....	13	3,055.00	1	20 %	24.38%
SPEQ	BVL	US\$	.....	.....	.....	.....	.....	.....	.....	.....	.....	.....	.....	.....	.....	.....	.....
SPGP	BVL	US\$	.....	.....	.....	.....	.....	.....	.....	.....	.....	.....	.....	.....	.....	.....	.....
SPHB	BVL	US\$	84.05	28/08/24	.....	.....	.....	.....	.....	.....	.....	.....	.....	.....	.....	.....	3.69%
SPHQ	BVL	US\$	.....	.....	.....	.....	.....	.....	.....	.....	.....	.....	.....	.....	.....	.....	.....
SPHY	BVL	US\$	23.79	13/09/24	.....	.....	.....	.....	.....	.....	.....	.....	.....	.....	.....	5 %	.....
SPXL	BVL	US\$	161.20	19/09/24	162.30	<b>162.30</b>	162.30	162.30	0.68 %	.....	165.00	.....	90	14,607.00	1	25 %	57.80%
SPXS1	BVL	US\$	.....	.....	.....	.....	.....	.....	.....	.....	.....	.....	.....	.....	.....	.....	.....
SPYG	BVL	US\$	83.16	12/07/24	.....	.....	.....	.....	.....	.....	.....	.....	.....	.....	.....	.....	19.31%
SRET	BVL	US\$	22.00	23/08/24	.....	.....	.....	.....	.....	.....	.....	.....	.....	.....	.....	.....	10.44%
SSO	BVL	US\$	88.83	19/09/24	.....	.....	.....	.....	.....	.....	.....	.....	.....	.....	.....	15 %	29.68%
TDIV	BVL	US\$	.....	.....	.....	.....	.....	.....	.....	.....	.....	.....	.....	.....	.....	.....	.....
TECL	BVL	US\$	72.55	04/09/24	.....	.....	.....	.....	.....	.....	.....	.....	.....	.....	.....	5 %	-25.86%
TIP	BVL	US\$	108.00	01/08/24	.....	.....	.....	.....	.....	.....	.....	.....	.....	.....	.....	.....	0.89%
TLH	BVL	US\$	109.00	25/09/24	.....	.....	.....	.....	.....	.....	.....	.....	.....	.....	.....	35 %	3.67%
TLT	BVL	US\$	98.00	25/09/24	97.82	<b>97.80</b>	97.82	97.00	-0.20 %	.....	.....	.....	621	60,620.22	3	75 %	3.84%
TMF	BVL	US\$	61.40	12/09/24	.....	.....	.....	.....	.....	.....	.....	.....	.....	.....	.....	15 %	23.64%
TQQQ	BVL	US\$	71.33	24/09/24	.....	.....	.....	.....	.....	.....	.....	.....	.....	.....	.....	40 %	42.38%
UCO	BVL	US\$	34.20	08/07/24	.....	.....	.....	.....	.....	.....	.....	.....	.....	.....	.....	.....	-1.16%
UPRO	BVL	US\$	84.00	19/09/24	.....	.....	.....	.....	.....	86.00	.....	.....	.....	.....	.....	15 %	73.23%
URA	BVL	US\$	33.50	20/05/24	.....	.....	.....	.....	.....	.....	.....	.....	.....	.....	.....	.....	.....
URNU	BVL	US\$	.....	.....	.....	.....	.....	.....	.....	.....	.....	.....	.....	.....	.....	.....	.....

Valores y Agente Promotor	Mo no da	Anterior		Negociación del Día										Frec. de Cotiz.	Rendim. Bursátil 2024		
		Cotización Anterior	Fecha	Cotizaciones				Variac. Día%	Propuestas		Precio Promedio	N° de Accs Negociadas	Monto Efectivo Negociado			N° de Oper	
				Apertura	Cierre	Máxima	Mínima		Compra	Venta							
USDU	BVL	US\$	26.36	03/05/24	.....	.....	.....	.....	.....	.....	.....	.....	.....	.....	.....	.....	.....
VAGU	BVL	US\$	.....	.....	.....	.....	.....	.....	.....	.....	.....	.....	.....	.....	.....	.....	.....
VB	BVL	US\$	225.80	15/08/24	.....	.....	.....	.....	.....	.....	.....	.....	.....	.....	.....	.....	7.60%
VCIT	BVL	US\$	83.70	13/09/24	.....	.....	.....	.....	.....	.....	.....	.....	.....	.....	.....	5 %	.....
VCSH	BVL	US\$	.....	.....	.....	.....	.....	.....	.....	.....	.....	.....	.....	.....	.....	.....	.....
VDC	BVL	US\$	.....	.....	.....	.....	.....	.....	.....	.....	.....	.....	.....	.....	.....	.....	.....
VDEA	BVL	US\$	.....	.....	.....	.....	.....	.....	.....	.....	.....	.....	.....	.....	.....	.....	.....
VDTA	BVL	US\$	.....	.....	.....	.....	.....	.....	.....	.....	.....	.....	.....	.....	.....	.....	.....
VEA	BVL	US\$	52.52	24/09/24	.....	.....	.....	.....	.....	.....	.....	.....	.....	.....	.....	10 %	8.96%
VGK	BVL	US\$	69.25	28/05/24	.....	.....	.....	.....	.....	.....	.....	.....	.....	.....	.....	.....	.....
VOO	BVL	US\$	480.40	05/08/24	.....	.....	.....	.....	.....	.....	.....	.....	.....	.....	.....	.....	6.45%
VTI	BVL	US\$	282.60	24/09/24	.....	.....	.....	.....	.....	.....	.....	.....	.....	.....	.....	5 %	11.53%
VTV	BVL	US\$	173.70	23/09/24	.....	.....	.....	.....	.....	.....	.....	.....	.....	.....	.....	15 %	16.50%
VUSD	BVL	US\$	.....	.....	.....	.....	.....	.....	.....	.....	.....	.....	.....	.....	.....	.....	.....
VWO	BVL	US\$	45.10	16/09/24	.....	.....	.....	.....	.....	.....	.....	.....	.....	.....	.....	10 %	9.44%
VWOB	BVL	US\$	.....	.....	.....	.....	.....	.....	.....	.....	.....	.....	.....	.....	.....	.....	.....
VXUS	BVL	US\$	62.28	05/09/24	.....	.....	.....	.....	.....	.....	.....	.....	.....	.....	.....	5 %	-0.32%
WIAU	BVL	US\$	.....	.....	.....	.....	.....	.....	.....	.....	.....	.....	.....	.....	.....	.....	.....
XBI	BVL	US\$	102.95	19/09/24	.....	.....	.....	.....	.....	.....	.....	.....	.....	.....	.....	5 %	13.74%
XLB	BVL	US\$	86.25	27/12/23	.....	.....	.....	.....	.....	.....	.....	.....	.....	.....	.....	.....	.....
XLC	BVL	US\$	81.06	27/03/24	.....	.....	.....	.....	.....	.....	.....	.....	.....	.....	.....	.....	10.90%
XLE	BVL	US\$	86.40	10/09/24	.....	.....	.....	.....	.....	.....	.....	.....	.....	.....	.....	10 %	1.36%
XLF	BVL	US\$	44.66	28/08/24	.....	.....	.....	.....	.....	.....	.....	.....	.....	.....	.....	.....	19.09%
XLK	BVL	US\$	219.80	28/08/24	.....	.....	.....	.....	.....	.....	.....	.....	.....	.....	.....	.....	14.18%
XLP	BVL	US\$	82.82	19/09/24	.....	.....	.....	.....	.....	.....	.....	.....	.....	.....	.....	5 %	18.06%
XLRE	BVL	US\$	43.70	04/09/24	.....	.....	.....	.....	.....	.....	.....	.....	.....	.....	.....	5 %	.....
XLU	BVL	US\$	68.53	05/07/24	.....	.....	.....	.....	.....	.....	.....	.....	.....	.....	.....	.....	.....
XLV	BVL	US\$	154.50	12/09/24	.....	.....	.....	.....	.....	.....	.....	.....	.....	.....	.....	5 %	14.31%
XLY	BVL	US\$	188.00	11/09/24	.....	.....	.....	.....	.....	.....	.....	3	633.00	1	5 %	3.86%	
XSVM	BVL	US\$	.....	.....	.....	.....	.....	.....	.....	.....	.....	.....	.....	.....	.....	.....	.....
XYLD	BVL	US\$	41.22	27/08/24	.....	.....	.....	.....	.....	.....	.....	.....	.....	.....	.....	.....	0.29%
DIA	CON	US\$	383.90	04/06/24	.....	.....	.....	.....	.....	383.80	.....	.....	.....	.....	.....	.....	1.70%
QQQ	CON	US\$	499.30	25/09/24	487.10	487.00	487.10	487.00	-2.46 %	487.00	499.37	.....	678	330,253.30	3	70 %	18.47%
SIL	CON	US\$	33.77	21/08/24	.....	.....	.....	.....	.....	.....	.....	.....	.....	.....	.....	.....	42.85%
SPY	CON	US\$	572.00	25/09/24	571.00	571.00	571.00	571.00	-0.17 %	568.50	.....	.....	17	9,707.00	1	95 %	20.38%
ARKK	CRE	US\$	47.00	23/09/24	.....	.....	.....	.....	.....	.....	.....	.....	.....	.....	.....	10 %	-9.67%
BRZU	CRE	US\$	62.35	26/06/24	.....	.....	.....	.....	.....	.....	.....	.....	.....	.....	.....	.....	-34.88%
COWZ	CRE	US\$	.....	.....	.....	.....	.....	.....	.....	.....	.....	.....	.....	.....	.....	.....	.....
IBTA	CRE	US\$	5.60	20/09/24	.....	.....	.....	.....	.....	.....	.....	.....	.....	.....	.....	15 %	3.32%
JNUG	CRE	US\$	46.35	20/08/24	.....	.....	.....	.....	.....	.....	.....	.....	.....	.....	.....	.....	-3.18%
SDIA	CRE	US\$	5.91	12/09/24	.....	.....	.....	.....	.....	.....	.....	.....	.....	.....	.....	10 %	4.05%
SDS	CRE	US\$	27.00	25/04/24	.....	.....	.....	.....	.....	.....	.....	.....	.....	.....	.....	.....	-1.03%
SMT/JUK	CRE	US\$	11.04	04/04/24	.....	.....	.....	.....	.....	.....	.....	.....	.....	.....	.....	.....	.....
USMV	CRE	US\$	74.58	19/09/23	.....	.....	.....	.....	.....	.....	.....	.....	.....	.....	.....	.....	.....
USO	CRE	US\$	73.76	22/02/24	.....	.....	.....	.....	.....	.....	.....	.....	.....	.....	.....	.....	5.22%
VGT	CRE	US\$	578.70	28/06/24	.....	.....	.....	.....	.....	.....	.....	.....	.....	.....	.....	.....	15.08%
VT	CRE	US\$	119.60	25/09/24	.....	.....	.....	.....	.....	.....	.....	.....	.....	.....	.....	20 %	10.20%
XLI	CRE	US\$	127.00	17/07/24	.....	.....	.....	.....	.....	.....	.....	.....	.....	.....	.....	.....	14.41%
CBU0	ITG	US\$	149.40	25/09/24	.....	.....	.....	.....	.....	.....	.....	.....	.....	.....	.....	15 %	4.29%
CBU7	ITG	US\$	136.70	25/09/24	.....	.....	.....	.....	.....	.....	.....	.....	.....	.....	.....	10 %	5.28%
CSPX	ITG	US\$	576.20	14/08/24	.....	.....	.....	.....	.....	.....	.....	.....	.....	.....	.....	.....	12.31%
D26A	ITG	US\$	.....	.....	.....	.....	.....	.....	.....	.....	.....	.....	.....	.....	.....	.....	.....
D28A	ITG	US\$	104.64	04/04/24	.....	.....	.....	.....	.....	.....	.....	.....	.....	.....	.....	.....	.....
EIMI	ITG	US\$	35.36	25/09/24	.....	.....	.....	.....	.....	.....	.....	.....	.....	.....	.....	5 %	.....
EZU	ITG	US\$	48.59	17/04/24	.....	.....	.....	.....	.....	.....	.....	.....	.....	.....	.....	.....	.....
ID27	ITG	US\$	106.00	17/07/24	.....	.....	.....	.....	.....	.....	.....	.....	.....	.....	.....	.....	.....
IDTM	ITG	US\$	175.90	10/07/24	.....	.....	.....	.....	.....	.....	.....	.....	.....	.....	.....	.....	.....
IDTP	ITG	US\$	245.00	19/09/24	245.20	245.20	245.20	245.20	0.08 %	.....	.....	.....	544	133,388.80	1	15 %	5.77%
IHYA	ITG	US\$	6.64	12/09/24	.....	.....	.....	.....	.....	.....	.....	.....	.....	.....	.....	10 %	5.06%
IQLT	ITG	US\$	39.29	09/05/24	.....	.....	.....	.....	.....	.....	.....	.....	.....	.....	.....	.....	7.35%
ISAC	ITG	US\$	85.99	18/07/24	.....	.....	.....	.....	.....	.....	.....	.....	.....	.....	.....	.....	.....
IUAA	ITG	US\$	5.51	12/09/24	.....	.....	.....	.....	.....	.....	.....	.....	.....	.....	.....	10 %	3.77%
IUQA	ITG	US\$	14.60	23/08/24	.....	.....	.....	.....	.....	.....	.....	.....	.....	.....	.....	.....	17.36%
IUSG	ITG	US\$	127.50	12/09/24	.....	.....	.....	.....	.....	.....	.....	.....	.....	.....	.....	5 %	14.17%
IUVL	ITG	US\$	8.90	12/12/23	.....	.....	.....	.....	.....	.....	.....	.....	.....	.....	.....	.....	.....
JDST	ITG	US\$	.....	.....	.....	.....	.....	.....	.....	.....	.....	.....	.....	.....	.....	.....	.....
JPEA	ITG	US\$	5.42	10/04/24	.....	.....	.....	.....	.....	.....	.....	.....	.....	.....	.....	.....	.....
LQDA	ITG	US\$	6.04	18/09/24	.....	.....	.....	.....	.....	.....	.....	.....	.....	.....	.....	20 %	4.14%
QUAL	ITG	US\$	174.07	04/09/24	.....	.....	.....	.....	.....	.....	.....	.....	.....	.....	.....	5 %	18.17%
SOQQ	ITG	US\$	9.52	06/09/24	.....	.....	.....	.....	.....	.....	.....	.....	.....	.....	.....	5 %	.....
TIP5	ITG	US\$	5.05	06/10/23	.....	.....	.....	.....	.....	.....	.....	.....	.....	.....	.....	.....	.....
TSLL	ITG	US\$	.....	.....	.....	.....	.....	.....	.....	.....	.....	.....	.....	.....	.....	.....	.....
UDVD	ITG	US\$	69.65	10/07/24	.....	.....	.....	.....	.....	.....	.....	.....	.....	.....	.....	.....	.....
YINN	ITG	US\$	31.89	24/09/24	.....	.....	.....	.....	.....	.....	.....	.....	.....	.....	.....	5 %	.....
DUST	KAL	US\$	5.75	17/07/24	.....	.....	.....	.....	.....	.....	.....	.....	.....	.....	.....	.....	-42.50%
ECH	KAL	US\$	26.05	16/09/24	.....	.....	.....	.....	.....	.....	.....	.....	.....	.....	.....	5 %	-4.58%

Valores y Agente Promotor	Mo ne da	Anterior		Negociación del Día										Frec. de Cotiz.	Rendim. Bursátil 2024		
		Cotización Anterior	Fecha	Cotizaciones				Variac. Día%	Propuestas		Precio Promedio	N° de Accs Negociadas	Monto Efectivo Negociado			N° de Oper	
				Apertura	Cierre	Máxima	Mínima		Compra	Venta							
NUGT	KAL	US\$	53.40	25/09/24	.....	.....	.....	.....	.....	.....	.....	.....	.....	.....	.....	25 %	46.10%
SPXS	KAL	US\$	.....	.....	.....	.....	.....	.....	.....	.....	.....	.....	.....	.....	.....	.....	.....
<b>ADR</b>																	
BBVA	CON	US\$	10.87	23/09/24	11.12	11.12	11.12	11.12	2.30 %	.....	.....	.....	5,000	55,600.00	3	15 %	23.42%
BIDU	CRE	US\$	92.90	25/09/24	102.00	101.60	102.43	100.40	9.36 %	.....	.....	.....	2,165	219,629.97	5	10 %	-4.94%
												Total USD	4,385,409.69	158			

### 3.2. Valores con Formador de Mercado

Empresa	Valor	Formador	Información del Formador de Mercado						Negociación sin Formador				
			Cantidad Mínima Diaria	Cantidad Mínima Operada Diaria	Propuestas		N° de Acciones	Monto Efectivo S/	N° de Oper.	N° de Acciones	Monto Efectivo S/	N° de Oper.	
					Compra S/	Venta S/							
VOLCAN COMPAÑIA MINERA S.A.A.	VOLCABC1	BTG	60,000	180,000	0.18	.....	423,958	78,670.95	12	9,498,394	1,780,989.49	176	
ALICORP S.A.A.	ALICORC1	CRE	2,875	11,500	6.45	.....	15,000	97,750.00	4	2,076,116	13,801,677.30	32	
CEMENTOS PACASMAYO S.A.A.	CPACASC1	CRE	3,160	6,320	4.30	4.45	.....	.....	.....	56	244.16	2	
FERREYCORP S.A.A.	FERREYC1	CRE	13,000	52,000	2.82	2.90	113	327.70	1	164,241	465,325.63	35	
HudBay Mineral Inc.	HBM	CRE	500	n.a.	US\$ 9.13	.....	4,000	US\$ 36,817.80	5	7,249	US\$ 67,665.99	17	
INRETAIL PERÚ CORP.	INRETC1	ITG	1,500	3,000	US\$ 29.55	US\$ 30.70	.....	.....	.....	5,803	US\$ 174,087.72	15	
FONDO BURSÁTIL VAN ECK EL DORADO PERÚ ETF	ETPPERUD	LAR	1,500	1,500	US\$ 12.54	US\$ 12.76	.....	.....	.....	926	US\$ 11,642.82	6	
Total Negociado por Formadores de Mercado							S/	315,349.26	22				

### 3.3. Ventas Descubiertas

Operaciones en Moneda Nacional			Operaciones en Moneda Extranjera		
Valores	N° de Acciones Negociadas	Monto Efectivo S/	Valores	N° de Acciones Negociadas	Monto Efectivo US\$
.....	.....	.....	.....	.....	.....

### 4. Información Adicional de Valores Inscritos por el Emisor

Sector / Valor	V. N. S/	ISIN	Ultimos Beneficios Entregados				Acuerdos Pendientes			
			Div. Efe S/	Ult día c der	Acc. Lib %	Ult día c der	Div. Efe S/	Ult día c der	Acc. Lib %	Ult día c der
<b>A.F.P.</b>										
4 valores										
HABITAC1	1.00	PEP102501009	1.224536275	07/02/2024	.....	.....	0.9900144531	27/09/2024	.....	.....
INTEGRC1	100.00	PEP104001008	243.38488886	16/02/2024	6.318681318	13/04/2005	.....	.....	.....	.....
PRIMAC1	1,000.00	PEP106501005	983.314707	09/04/2024	.....	.....	.....	.....	.....	.....
PROFUTC1	1.00	PEP107001005	14.51474812	25/09/2024	6.423	25/03/2014	.....	.....	.....	.....
<b>BANCOS Y FINANCIERAS</b>										
35 valores										
ALFINAC1	1.00	PEP115001104	.....	.....	3.67068507	19/11/2020	.....	.....	.....	.....
ALFINBC1	1.00	PEP115004207	.....	.....	.....	.....	.....	.....	.....	.....
BANCOMC1	1.00	PEP119001001	.....	.....	0.81	01/07/2024	.....	.....	.....	.....
BANFALC1	1.00	PEP141501002	0.095735926	11/07/2019	2.0404395	10/09/2019	.....	.....	.....	.....
BBVAC1	1.00	PEP116001004	0.11470813	10/04/2024	9.176651	10/06/2024	.....	.....	.....	.....
BCIPEC1	2.63	PEP117001003	.....	.....	.....	.....	.....	.....	.....	.....
BIFC1	30.00	PEP121001007	0.80811	16/04/2024	9.427954	20/06/2024	.....	.....	.....	.....
BOCPEC1	1.00	PEP131201001	.....	.....	.....	.....	.....	.....	.....	.....
BPICHC1	1.00	PEP130001006	0.1462	27/03/2006	6.40251792	21/09/2020	.....	.....	.....	.....
BPICHPC1	1.00	PEP130004000	0.05	29/07/2020	8.294	17/07/2008	.....	.....	.....	.....
BRIPLEC1	1.00	PEP143001001	0.09935532	23/04/2020	7.3597	09/12/2020	.....	.....	.....	.....
CITIBKC1	1.00	PEP141001003	0.9547817	17/09/2024	10.46099444	03/11/2010	.....	.....	.....	.....
CMAQPC1	1.00	PEP131501004	0.04312239	11/06/2024	4.312239	07/08/2024	.....	.....	.....	.....
COFIDCC1	1.00	PEP111001306	0.03188165	02/05/2024	3.87	18/04/2024	.....	.....	.....	.....
COMPFC1 (ver 12)	30.94	PEP168201007	2.26502823	13/05/2011	20.99776026	03/07/2014	.....	.....	.....	.....
CRANDEC1	1.00	PEP169551004	.....	.....	21.15347135	06/11/2019	.....	.....	.....	.....
CREDITC1	1.00	PEP120001008	0.3092	15/04/2024	6.54390608	08/08/2023	.....	.....	.....	.....
CSCOTIC1	6.30	PEP169201006	0.73066	07/05/2024	11.7860313280526	07/10/2020	.....	.....	.....	.....
EFECTIC1	1.00	PEP168301005	0.0826473	02/05/2024	12.79631313	14/07/2023	.....	.....	.....	.....
FCONFC1 (ver 15)	53.75	PEP169401002	1.02822603	19/04/2024	0.84330068	09/07/2024	.....	.....	.....	.....
FCREDIC1 (ver 12)	1.00	PEP168351000	.....	.....	.....	.....	.....	.....	.....	.....
FINOHC1	1.00	PEP168701006	.....	.....	9.84754308	03/08/2023	.....	.....	.....	.....
FINTFCC1 (L, ver 14)	1.00	PEP168501000	0.022465	14/05/2007	1.20274	19/11/2013	.....	.....	.....	.....
FPROEMC1	10.00	PEP168401003	0.61539869	20/08/2020	5.37566736	07/07/2022	.....	.....	.....	.....
FPROEMP1	10.00	PEP168402001	0.6769386	20/08/2020	5.9132457	07/07/2022	.....	.....	.....	.....
GNBC1	1.00	PEP169001000	0.02874336	23/05/2024	2.44266	25/02/2014	.....	.....	.....	.....
ICBCC1	1.00	PEP132801007	.....	.....	.....	.....	.....	.....	.....	.....
INTERBC1	1.00	PEP148001006	0.06877435	15/04/2024	6.847431	26/07/2024	.....	.....	.....	.....
MIBANC1	1.00	PEP133001003	0.2444	17/04/2024	7.35045877	17/08/2022	.....	.....	.....	.....
MITSUFC1	1494.24	PEP169101008	305.03721315	19/04/2022	9.9169033	08/08/2017	.....	.....	.....	.....
QAPAQC1	1.00	PEP168601008	.....	.....	.....	.....	.....	.....	.....	.....
SANFC1	1.00	PEP131001005	0.15452674	01/07/2024	4.9020737	11/08/2023	.....	.....	.....	.....
SANFINC1	1.00	PEP168751001	.....	.....	.....	.....	.....	.....	.....	.....
SCOTIAC1	10.00	PEP140001004	0.806187673861	03/05/2024	2.49166	10/07/2023	.....	.....	.....	.....
TOTALSC1	100.00	PEP140501003	6.36910489	16/04/2024	8.21199795	07/06/21	.....	.....	.....	.....

Sector / Valor	V. N. S/	ISIN	Ultimos Beneficios Entregados				Acuerdos Pendientes			
			Div. Efe S/	Ult día c der	Acc. Lib %	Ult día c der	Div. Efe S/	Ult día c der	Acc. Lib %	Ult día c der
<b>DIVERSAS</b>										
44 valores										
ADCOMEC1	0.42	PEP713001001	.....	.....	1.99999929	26/08/2004	.....	.....	.....	.....
AENZAC1 (ver 13,16)	1.00	PEP736581005	0.046743895	18/04/2016	30.37205	02/06/2008	.....	.....	.....	.....
AHHC1 (ver 16)	1.00	PEP715001009	.....	.....	200.00	14/09/2018	.....	.....	.....	.....
AZZAROC1	1.00	PEP717001007	0.2867297	28/05/2024	.....	.....	.....	.....	.....	.....
BVLC1	1.00	PEP726451003	0.2948769	14/08/2024	.....	.....	.....	.....	.....	.....
CAVALIC1	1.00	PEP727201001	0.19954067	14/08/2024	4.082606	06/05/2015	.....	.....	.....	.....
COCESUC1	10.00	PEP730601007	\$ 0.108225	26/03/2024	4.90	30/06/2005	.....	.....	.....	.....
COLPERC1	10.00	PEP763001000	.....	.....	.....	.....	.....	.....	.....	.....
COPENC1	1.00	PEP729351002	.....	.....	.....	.....	.....	.....	.....	.....
CRECAPC1	0.70	PEP726201002	0.322411	03/05/2022	.....	.....	.....	.....	.....	.....
DESXXIC1	1.00	PEP734601003	.....	.....	7.874949	08/02/2001	.....	.....	.....	.....
DIVIC1	0.40	PEP753901003	0.04	24/09/2013	49.85629	19/06/2008	.....	.....	.....	.....
DUNENC1	1.00	PEP734801009	0.25180612	16/07/2024	.....	.....	.....	.....	.....	.....
ENPACIC1	0.06	PEP735001005	\$ 0.035098053	12/05/2023	17.144626	22/01/2019	.....	.....	.....	.....
EXPERTC1	1.00	PEP735751005	0.036813912734177	13/01/2020	.....	.....	.....	.....	.....	.....
FALABEC1 (Ver HI,16)	0.10	PEP741001007	\$ 0.0291204625779	05/09/2024	84.6819449218759	21/04/2010	.....	.....	.....	.....
FERREYC1	1.00	PEP736001004	0.106412811555	14/08/2024	7.3103302	25/07/2014	.....	.....	.....	.....
FOSSALC1 (ver 14)	1.00	PEP736211009	.....	.....	.....	.....	.....	.....	.....	.....
FUTURAC1	1.00	PEP736301008	\$ 0.06559784	05/08/2022	1.852	30/06/2009	\$ 0.076531	14/10/2024	.....	.....
GBVLAC1	0.73	PEP900001103	0.03172844	09/05/2024	154.73584516	25/07/2016	.....	---	.....	.....
GBVLBC1	0.73	PEP900004206	0.03331486	09/05/2024	154.73584516	25/07/2016	.....	---	.....	.....
GRHOLDC1	1.00	PEP738001002	0.1742878516	15/04/2024	38.674576	27/07/2017	.....	.....	.....	.....
HERMESC1	1.00	PEP736681003	0.5730659025	07/12/2022	.....	.....	.....	.....	.....	.....
IIDEC1	1.00	PEP741601004	0.07213744	15/04/2024	.....	.....	.....	.....	.....	.....
INCRAC1	1.00	PEP741301001	0.935407872426	26/12/2019	.....	.....	.....	.....	.....	.....
INVCENC1	1.00	PEP728001004	0.045	17/07/2019	100.00	30/06/2017	.....	.....	.....	.....
INVCO2C1	1.00	PEP741931203	.....	.....	.....	.....	.....	.....	.....	.....
INVERTC1	1.00	PEP746001002	0.07319095	11/04/2024	42.9702557	20/09/1996	.....	.....	.....	.....
INVFALC1	0.10	PEP741901008	\$ 0.0016215132576	21/03/2024	.....	.....	.....	.....	.....	.....
IPCHAC1	0.10	PEP746351100	.....	.....	.....	.....	.....	.....	.....	.....
IPCHBC1	0.10	PEP746354203	.....	.....	.....	.....	.....	.....	.....	.....
ISICC1	1.00	PEP741731009	.....	.....	.....	.....	.....	.....	.....	.....
JPMORGC1	1.00	PEP737601000	.....	.....	.....	.....	.....	.....	.....	.....
PALOALC1	1.00	PEP713901002	.....	.....	.....	.....	.....	.....	.....	.....
PHTBC1 (ver 12)	0.50	PEP740001206	.....	.....	99.894453	12/12/2001	.....	.....	.....	.....
PORTAC1 (ver 16)	1.00	PEP730501009	0.118224831456513	10/04/2024	48.17411407	14/05/2018	.....	.....	.....	.....
PVTBC1	0.01	PEP756001207	.....	.....	100.00	31/07/1995	.....	.....	.....	.....
RBCAC1	0.01	PEP756702101	.....	.....	88.18	27/10/2008	.....	.....	.....	.....
RBCBC1	0.01	PEP756701202	.....	.....	88.18	27/10/2008	.....	.....	.....	.....
RVIA5BC1	1.00	PEP748501207	0.2720529	23/08/2024	.....	.....	.....	.....	.....	.....
SAGAC1	1.00	PEP757001008	0.2871556704391	10/07/2024	151.82460779	05/12/2011	.....	.....	.....	.....
SOLUCIC1	10,000.00	PEP757101006	2,099.04343462	15/04/2024	14.28968972	16/06/2015	.....	.....	.....	.....
TRADIC1	1.00	PEP757411009	\$ 0.0069562760596	05/04/2024	6.07	26/05/2015	\$ 0.0063812398625	09/10/2024	.....	.....
UNACEMC1	1.00	PEP761001002	0.02	12/08/2024	38.7156	12/04/2011	.....	.....	.....	.....
<b>AGRARIAS</b>										
17 valores										
ANDAHUC1	1.00	PEP770501000	0.00803762	11/06/2008	0.64301	24/10/2008	.....	.....	.....	.....
ASJUANC1	1.00	PEP770751001	0.16111617	08/05/2024	11.5998398	23/07/2008	.....	.....	.....	.....
AUNIONC1	1.00	PEP770851009	.....	.....	.....	.....	.....	.....	.....	.....
CARTAVC1	10.00	PEP771431009	Div. en Accs.	18/10/2023	1.74975	24/06/2005	4.70378011	09/10/2024	.....	.....
CASAGRC1	10.00	PEP771461006	1.42459362	28/06/2023	5.417981258	15/02/2001	1.47208008	10/10/2024	.....	.....
CAYALTC1	1.00	PEP771501009	.....	.....	.....	.....	.....	.....	.....	.....
CHIQUIC1	5.00	PEP772251000	403.89398116	10/01/2023	49.0863	10/08/1998	.....	.....	.....	.....
CHUCARC1	24.00	PEP772301003	.....	.....	785.6136	01/04/1998	.....	.....	.....	.....
FANUPEC1	1.00	PEP773001008	.....	.....	.....	.....	.....	.....	.....	.....
GANSALC1	1.00	PEP774001007	.....	.....	2.733216896	25/04/2000	.....	.....	.....	.....
INGENIC1	10.00	PEP775001006	.....	.....	47.229805	28/01/2013	.....	.....	.....	.....
LAREDOC1	16.56	PEP776001005	2.50	24/04/2024	.....	.....	.....	.....	.....	.....
PARAMOC1	10.00	PEP779001002	1.502811	16/04/2024	4.89987484	23/10/2008	.....	.....	.....	.....
POMALCC1	1.00	PEP779301006	0.00554571	19/04/2024	.....	.....	.....	.....	.....	.....
PUCALAC1	10.00	PEP779351001	.....	.....	.....	.....	.....	.....	.....	.....
SNJACIC1	10.00	PEP780851007	1.0543783	06/11/2023	41.44	15/01/2009	1.86273499	10/10/2024	.....	.....
TUMANC1	10.00	PEP781401000	.....	.....	5.5432808	06/09/2005	.....	.....	6.998000907	.....
<b>INDUSTRIALES</b>										
19 valores										
AIBC1	1.00	PEP210001009	0.10753646	15/04/2024	13.9544	23/05/2011	.....	.....	.....	.....
ALICORC1	1.00	PEP214001005	0.278	19/04/2023	8.7156	12/06/2006	.....	.....	.....	.....
AUSTRAC1	1.50	PEP216501002	0.28	21/06/2022	.....	.....	.....	.....	.....	.....
BACKUAC1 (ver 16)	10.00	PEP218021108	14.9587381	15/04/2024	6.529359	20/06/2005	.....	.....	.....	.....
BACKUAC2 (ver 16)	10.00	PEP218021124	.....	.....	.....	.....	.....	.....	.....	.....
BACKUBC1 (ver 16)	10.00	PEP218024201	16.45461192	15/04/2024	6.529359	20/06/2005	.....	.....	.....	.....
BACKUBC2 (ver 16)	10.00	PEP218024227	.....	.....	.....	.....	.....	.....	.....	.....
CORAREC1	1.00	PEP206011004	\$ 0.005245	09/08/2024	5.00004192	19/07/2013	.....	.....	.....	.....
CPACASC1	1.00	PEP239501005	0.41	22/11/2023	16.5428	21/06/2006	.....	.....	.....	.....
CRETEXC1	1.00	PEP266011001	0.07	19/04/2023	13.74154	28/06/2005	.....	.....	.....	.....

Sector / Valor	V. N. S/	ISIN	Ultimos Beneficios Entregados				Acuerdos Pendientes			
			Div. Efe S/	Ult día c der	Acc. Lib %	Ult día c der	Div. Efe S/	Ult día c der	Acc. Lib %	Ult día c der
EXALMC1	1.00	PEP504001004	\$ 0.03248334	12/04/2023	.....	.....	.....	.....	.....	
LAIVEBC1	1.00	PEP425004202	0.18636	25/03/2024	.....	9.5852	17/05/2006	.....	.....	
PETROBC1	1.00	PEP496001202	.....	.....	3.79545115	20/01/2023	.....	.....	.....	
PIURAC1	1.00	PEP554001003	0.0833	29/04/2008	4.83935	16/06/2005	.....	.....	.....	
QUIMPAC1	1.00	PEP509011008	\$ 0.01987278	25/10/2023	13.3688267	11/09/2019	.....	.....	.....	
SIDERC1	1.00	PEP531001001	0.08785714286	28/11/2023	.....	.....	.....	.....	.....	
SNCRIS1 (L)	1.00	PEP527001007	0.01	24/02/2000	8.00	06/04/2001	.....	.....	.....	
SNJUANC1	1.00	PEP530001002	3.7195886	15/04/2024	6.48913	20/06/2005	.....	.....	.....	
UNITEXC1 (L, ver 12)	0.15	PEP566011008	0.15	18/09/2024	4.8869	07/06/2005	.....	.....	.....	
<b>MINERAS</b>										
16 valores										
ANDEXAC1	0.10	PEP607001109	\$ 0.01416525	19/04/2024	31.7737	17/06/2005	.....	.....	.....	
ANDEXBC1	0.10	PEP607004202	\$ 0.01416525	19/04/2024	31.7737	17/06/2005	.....	.....	.....	
ATACOAC1	0.20	PEP608001108	0.012	09/06/2008	25.00	22/04/2008	.....	.....	.....	
ATACOBC1	0.20	PEP608004201	0.012	09/06/2008	25.00	22/04/2008	.....	.....	.....	
BROCALC1	7.00	PEP617001008	\$ 0.0268	13/08/2024	.....	.....	.....	.....	.....	
BUENAVAC1	10.00	PEP612001003	\$ 0.0726	16/04/2024	.....	.....	.....	.....	.....	
CASTROC1 (L)	1.00	PEP614001001	0.02585327	17/05/2011	20.68718162	20/02/2013	.....	.....	.....	
CVERDEC1	\$ 2.83	PEP646501002	\$ 0.85700571	12/08/2024	.....	.....	.....	17.60950947	.....	
FOSPACC1 (ver 14)	1.00	PEP617201004	.....	.....	.....	.....	.....	.....	.....	
MINCORC1	1.00	PEP616301003	\$ 0.41690492	02/11/2021	10.6961259	02/06/2008	.....	.....	.....	
MOROCOC1	1.00	PEP624001009	0.12619	27/04/2018	.....	.....	.....	.....	.....	
NEXAPEC1	1.04	PEP620001003	\$ 0.004362	15/04/2024	19.19	09/06/2014	.....	.....	.....	
PODERC1	1.00	PEP635001002	\$ 0.08	27/03/2024	33.33333333333333	24/05/2024	.....	.....	.....	
SHPC1	1.00	PEP639001006	2.6198142093	18/04/2024	185.592668	25/09/2012	.....	.....	.....	
VOLCAAC1	0.55	PEP648011109	0.013	08/08/2018	9.00051945	23/04/2014	.....	.....	.....	
VOLCABC1	0.55	PEP648014202	0.01365	08/08/2018	9.00051947	23/04/2014	.....	.....	.....	
<b>SERVICIOS PÚBLICOS</b>										
22 valores										
EDUNASC1	1.00	PEP701601002	0.12333359	11/07/2024	.....	.....	.....	.....	.....	
EGEPIBC1	1.00	PEP701751203	0.056541	23/09/2024	236.83959094	02/10/2023	.....	.....	.....	
EGESUBC1	1.00	PEP701401205	0.16143347	18/04/2024	.....	.....	.....	.....	.....	
ELECPBC1	1.00	PEP701561206	0.12032812	17/04/2024	.....	.....	.....	.....	.....	
ELESUDC1	1.00	PEP701611407	0.1704727	19/04/2024	.....	.....	.....	.....	.....	
ENGIEC1	1.00	PEP702101002	\$ 0.024865096961	05/04/2024	168.112912819568	06/06/2014	.....	.....	.....	
EPUNOBC1	1.00	PEP701591203	0.23922748	24/04/2024	5.09	14/04/2014	.....	.....	.....	
ESUREBC1	1.00	PEP701581204	0.223939	22/05/2024	4.899999	24/05/2005	.....	.....	.....	
HIDRA2C1	1.00	PEP702001A04	0.16417756	19/04/2024	6.4229928	08/07/2005	.....	.....	.....	
LUSURC1	0.68	PEP702521001	0.35	18/04/2024	.....	.....	.....	.....	.....	
ORYGENC1	1.00	PEP700511004	0.057994	12/08/2024	10.79394335	28/11/2023	.....	.....	.....	
PERENAC1	10.00	PEP702901104	\$ 0.57975114	24/09/2024	16.1877	17/06/2005	.....	.....	.....	
PERENBC1	10.00	PEP702904207	\$ 0.57975114	24/09/2024	16.1877	17/06/2005	.....	.....	.....	
PLUZENC1 (ver 15)	1.00	PEP701011004	0.007937	15/04/2024	374.979381	15/05/2023	.....	.....	.....	
SANGABC1	1.00	PEP701541208	0.14975419	22/04/2024	3.905	30/03/2013	.....	.....	.....	
SEALDC1	1.00	PEP703551403	0.3189857	15/04/2024	4.899999	25/04/2005	.....	.....	.....	
SEDAPBC1 (ver HI, 14)	1,000.00	PEP703401203	23.89	11/01/2024	2.2087	15/11/2013	15.11149945	---	.....	
SHOUGE1	1.00	PEP703501002	0.05286839	21/04/21	50.119255	24/04/2013	.....	.....	.....	
TELCAAC1	1.00	PEP704501100	.....	.....	.....	.....	.....	.....	.....	
TELCABC1	1.00	PEP704501209	.....	.....	.....	.....	.....	.....	.....	
TELEFBC1 (ver 12)	0.63	PEP705001209	0.02987519087218	15/08/2014	303.92011	15/09/1994	.....	.....	.....	
TELEFCC1 (ver 12)	0.63	PEP705001308	0.02987519087218	15/08/2014	303.92011	15/09/1994	.....	.....	.....	
<b>SEGUROS</b>										
17 valores										
AVLASGC1	1.00	PEP660501003	0.11145944	19/03/2024	15.8719757	15/05/2024	.....	.....	.....	
CARDIFC1	1.00	PEP662501001	0.03617773	17/04/2024	.....	.....	.....	.....	.....	
CHUBSGC1	11.26	PEP661001003	1.089789	21/12/2023	.....	.....	.....	.....	.....	
CRECERC1	1.00	PEP663701006	.....	.....	10.7858006	04/06/2024	.....	.....	.....	
INSURC1	1.00	PEP664301004	0.814945536103228	31/07/2019	44.1455014426	15/09/2016	.....	.....	.....	
INTSEGC1	1.00	PEP664501009	0.156530184138039	16/04/2024	3.86494281435824	30/05/2024	.....	.....	.....	
LIBSEGC1	1.00	PEP668301000	.....	.....	.....	.....	.....	.....	.....	
MAPFSGC1	1.00	PEP668501005	0.079689245094856	01/03/2024	9.73209049561674	19/04/2024	0.0726216412490922	12/12/2024	.....	
OHIOC1	1.00	PEP669701000	.....	.....	.....	.....	.....	.....	.....	
PACIFIC1	10.00	PEP669501004	3.48	15/04/2024	13.1242	07/08/2024	.....	.....	.....	
POSITC1	1.00	PEP666501007	0.0844849	05/04/21	21.9278	18/07/2024	.....	.....	.....	
POSITVC1	1.00	PEP666601005	0.196299999994102	21/03/2024	15.50	16/07/2024	.....	.....	.....	
PROTECC1 (ver 15)	1.00	PEP669901006	.....	.....	7.34769253	13/06/2024	.....	.....	.....	
QUALSGC1	1.00	PEP661501002	.....	.....	.....	.....	.....	.....	.....	
RIMSEGC1	1.00	PEP672001000	0.0678645294726	17/04/2024	6.1013443640124	28/08/2024	.....	.....	.....	
SECREXC1	1.00	PEP672501009	1.14954953	13/03/2024	10.085937228	19/07/2024	.....	.....	.....	
VIVSEGC1	1.00	PEP663501000	0.07698559	18/05/2018	10.76961857	12/07/2018	.....	.....	.....	
<b>DIVERSAS DE INVERSIÓN</b>										
8 valores										
COCESUH1	1.00	PEP730605008	\$ 0.010822	26/03/2024	4.90	30/06/2005	.....	.....	.....	
CONCESI1	1.00	PEP729305008	0.14809626	06/07/2023	.....	.....	.....	.....	.....	
ENPACII1	0.06	PEP735005006	\$ 0.035098053	12/05/2023	17.144626	22/01/2019	.....	.....	.....	
FILAMEI1	1.00	PEP736255006	0.11701015	28/12/2023	6.423	07/06/2005	.....	.....	.....	
FOSSALI1 (ver 14)	1.00	PEP736215000	.....	.....	.....	.....	.....	.....	.....	

Sector / Valor	V. N. S/	ISIN	Ultimos Beneficios Entregados				Acuerdos Pendientes			
			Div. Efe S/	Ult día c der	Acc. Lib %	Ult día c der	Div. Efe S/	Ult día c der	Acc. Lib %	Ult día c der
FUTURA1	1.00	PEP736305009	\$ 0.06559784	05/08/2022	1.852	30/06/2009	\$ 0.076531	14/10/2024	.....	.....
IIDEI1	1.00	PEP741605005	0.07213744	15/04/2024	.....	.....	.....	.....	.....	.....
INVCOR1	1.00	PEP741935006	.....	.....	.....	.....	.....	.....	.....	.....
<b>INDUSTRIALES DE INVERSIÓN</b>										
19 valores										
ALICOR1	1.00	PEP214005006	0.278	19/04/2023	8.7156	12/06/2006	.....	.....	.....	.....
BACKUS1 (ver 16)	1.00	PEP218025000	1.49587381	15/04/2024	6.529359	20/06/2005	.....	.....	.....	.....
BACKUS2 (ver 16)	1.00	PEP218025026	.....	.....	.....	.....	.....	.....	.....	.....
CORAREI1	1.00	PEP206015005	\$ 0.005245	09/08/2024	5.00004192	19/07/2013	.....	.....	.....	.....
CPACAS1	1.00	PEP239505006	0.41	22/11/2023	16.5428	21/06/2006	.....	.....	.....	.....
CRETEX1	1.00	PEP266015002	0.07	19/04/2023	13.74154	28/06/2005	.....	.....	.....	.....
ELCOMEI1 (ver 15)	1.00	PEP294015008	0.01467442	18/06/2024	100.00	13/06/2013	0.00898268	15/10/2024	.....	.....
ETERNI1	1.00	PEP311005008	0.66911389169	06/07/2012	81.581557	25/04/2005	.....	.....	.....	.....
ETNAI1	1.00	PEP314005005	0.081434271831949	17/04/2019	1.7984371	04/06/2013	.....	.....	.....	.....
GLORIAI1	1.00	PEP361005007	0.47436168	24/04/2024	49.506535	28/09/2012	.....	.....	.....	.....
HIDROSI1	1.00	PEP365005003	0.017560255	30/09/1998	12.31769	02/07/2012	.....	.....	.....	.....
IEQSAI1	1.00	PEP374005002	\$ 0.0024	28/04/2023	497.016978072	31/05/1996	.....	.....	.....	.....
INDECOI1	1.00	PEP395105005	\$ 0.11578969	29/04/2024	1.5738	03/05/2004	.....	.....	.....	.....
MICHEI1	1.01	PEP452055002	0.52301118	26/06/2024	.....	.....	.....	.....	.....	.....
PIURAI1	1.00	PEP554005004	0.0833	29/04/2008	4.83935	16/06/2005	.....	.....	.....	.....
QUIMPAI1	1.00	PEP509015009	\$ 0.01987278	25/10/2023	13.3688267	11/09/2019	.....	.....	.....	.....
RECORDI1 (D)	1.00	PEP518005009	0.0041495	05/06/2019	4.90	21/06/2005	.....	.....	.....	.....
SNJUANI1	1.00	PEP530005003	3.7195886	15/04/2024	6.48913	20/06/2005	.....	.....	.....	.....
UNITEXI1 (L, ver 12)	0.15	PEP566015009	0.15	18/09/2024	4.8869	07/06/2005	.....	.....	.....	.....
<b>MINERAS DE INVERSIÓN</b>										
11 valores										
BROCALI1	7.00	PEP617005009	\$ 0.0268	13/08/2024	6.499	10/11/1999	.....	.....	.....	.....
BUENAVI1	10.00	PEP612005004	\$ 0.0726	16/04/2024	8.80	26/03/1996	.....	.....	.....	.....
CASTROI1 (L)	1.00	PEP614005002	0.02585327	17/05/2011	20.68766691	20/02/2013	.....	.....	13.94167992	.....
LUISAI1	1.00	PEP644005006	10.00	10/04/2024	56.082	05/03/1993	.....	.....	.....	.....
MINCORI1	1.00	PEP616305004	\$ 0.41704657	02/11/2021	11.5574063	02/06/2008	.....	.....	.....	.....
MINSURI1	1.00	PEP622005002	\$ 0.07284085	03/09/2024	155.6469892	31/12/2010	.....	.....	.....	.....
MOROCO11 (ver 13)	1.00	PEP624005000	0.12619	27/04/2018	4.8999998	14/06/2005	.....	.....	.....	.....
NEXAPEI1	1.00	PEP620005004	\$ 0.004362	15/04/2024	31.60	09/06/2014	.....	.....	.....	.....
PERUBAI1	1.00	PEP636005006	\$ 0.25896731	25/04/2008	4.90	17/06/2005	.....	.....	.....	.....
SPCCP11	1.00	PEP642005008	3.10787697	07/08/2024	10.5065	28/03/1995	3.5468738	03/10/2024	.....	.....
SPCCP12	1.00	PEP642005024	3.10787697	07/08/2024	.....	.....	3.5468738	03/10/2024	.....	.....
<b>VALORES EMITIDOS EN EL EXTERIOR</b>										
7 valores										
BAP (Ver HI)	\$ 5.00	BMG2519Y1084	11.00	20/09/2024	10.00	31/03/1998	.....	.....	.....	.....
IFS	--	PAL2400671A3	\$ 1.00	16/04/2024	.....	.....	.....	.....	.....	.....
INRETC1	--	PAL1801171A1	\$ 0.82760989	23/04/2024	.....	.....	.....	.....	.....	.....
MIRL	--	JE00B1HNYF12	.....	.....	.....	.....	.....	.....	.....	.....
NUAM (Ver HI)	--	CL0002892397	CLP VER H.I.	28/06/2024	.....	.....	.....	.....	.....	.....
SCCO (Ver HI, 10)	\$ 0.01	US84265V1052	\$ 0.60	08/08/2024	.....	.....	.....	.....	.....	.....
SMT	--	CA82639W1068	.....	.....	.....	.....	.....	.....	.....	.....
<b>JUNIORS</b>										
10 valores										
AGMR	--	CA8280421014	.....	.....	.....	.....	.....	.....	.....	.....
ALT	--	CA0221431012	.....	.....	.....	.....	.....	.....	.....	.....
ATCU	--	CA0212641066	.....	.....	.....	.....	.....	.....	.....	.....
BCM	--	CA07380N1042	.....	.....	.....	.....	.....	.....	.....	.....
ECU	--	CA28619M1059	.....	.....	.....	.....	.....	.....	.....	.....
PML	--	CA69863Q1037	.....	.....	.....	.....	.....	.....	.....	.....
PPX	--	CA69354U1003	.....	.....	.....	.....	.....	.....	.....	.....
REG	--	CA75915M1077	Div. en Accs	26/09/18	.....	.....	.....	.....	.....	.....
RIO	--	CA7672171021	.....	.....	.....	.....	.....	.....	.....	.....
TK	--	CA8875221001	.....	.....	.....	.....	.....	.....	.....	.....
<b>ETFS</b>										
2 valores										
ETFFPERUD	--	PEP798008004	\$ 0.428360413589365	30/11/2023	.....	.....	.....	.....	.....	.....
ETFPESOV	--	PEP790058007	.....	.....	.....	.....	.....	.....	.....	.....
<b>FONDOS DE INVERSIÓN</b>										
23 valores										
FIACWCF1	\$ 1,000.00	PEP790209FD7	\$ 204.84536	28/06/21	.....	.....	.....	.....	.....	.....
FICCMP10	\$ 100.00	PEP790639FD5	.....	.....	.....	.....	.....	.....	.....	.....
FICCMP13	\$ 100.00	PEP790649FD4	.....	.....	.....	.....	.....	.....	.....	.....
FICOCMP1	\$ 100.00	PEP790559FD5	.....	.....	.....	.....	.....	.....	.....	.....
FICOCMP2	\$ 100.00	PEP790569FD4	.....	.....	.....	.....	.....	.....	.....	.....
FICOCMP4	\$ 100.00	PEP790579FD3	.....	.....	.....	.....	.....	.....	.....	.....
FICOCMP5	\$ 100.00	PEP790589FD2	.....	.....	.....	.....	.....	.....	.....	.....
FICOCMP6	\$ 100.00	PEP790599FD1	.....	.....	.....	.....	.....	.....	.....	.....
FICOCMP9	\$ 100.00	PEP790629FD6	.....	.....	.....	.....	.....	.....	.....	.....
FICOIF5	\$ 1.00	PEP790529FD8	.....	.....	.....	.....	.....	.....	.....	.....
FICOIF7	\$ 100.00	PEP790539FD7	.....	.....	.....	.....	.....	.....	.....	.....
FICORPS	100.00	PEP790659FS1	.....	.....	.....	.....	.....	.....	.....	.....

Sector / Valor	V. N. S/	ISIN	Ultimos Beneficios Entregados				Acuerdos Pendientes			
			Div. Efe S/	Ult día c der	Acc. Lib %	Ult día c der	Div. Efe S/	Ult día c der	Acc. Lib %	Ult día c der
FICORPS2	100.00	PEP790669FS0	.....	.....	.....	.....	.....	.....	.....	.....
FICORPS3	100.00	PEP790679FS9	.....	.....	.....	.....	.....	.....	.....	.....
FICORPS4	100.00	PEP790689FS8	.....	.....	.....	.....	.....	.....	.....	.....
FICORPS5	100.00	PEP790699FS7	.....	.....	.....	.....	.....	.....	.....	.....
FICRPS11	100.00	PEP790769FS8	.....	.....	.....	.....	.....	.....	.....	.....
FICRPS12	100.00	PEP790779FS7	.....	.....	.....	.....	.....	.....	.....	.....
FICRPS13	100.00	PEP790789FS6	.....	.....	.....	.....	.....	.....	.....	.....
FICRPS14	100.00	PEP790799FS5	.....	.....	.....	.....	.....	.....	.....	.....
FILXGARF	\$ 20.00	PEP795809FD9	.....	.....	.....	.....	.....	.....	.....	.....
FIYAKUD (ver 13)	\$ 1.00	PEP799109FD0	.....	.....	.....	.....	.....	.....	.....	.....
FIYAKUS (ver 13)	1.00	PEP799009FS0	.....	.....	.....	.....	.....	.....	.....	.....
<b>FIBRAS</b>										
2 valores										
FIBCCAP	\$ 97.36	PEP800507209	\$ 0.47	02/08/2024	.....	.....	.....	.....	.....	.....
FIBPRIME	\$ 9.723173413	PEP729407101	\$ 0.0406605053	16/09/2024	.....	.....	.....	.....	.....	.....
<b>A.D.R.</b>										
3 valores										
BVN	--	US2044481040	\$ 0.0726	16/04/2024	.....	.....	.....	.....	.....	.....
CPAC	--	US15126Q2084	\$ 0.5406118	22/11/2023	.....	.....	.....	.....	.....	.....
TEF	--	US8793822086	\$ 0.16021	17/06/2024	.....	.....	.....	.....	.....	.....

## 5. Certificados de Suscripción Preferente

Nemónico	ISIN	Plazo de Negociación		Vigencia( último día)
		Inicio	Fin	
CSPAENZA	PEP736586145	19/09/2024	10/10/2024	14/10/2024
CSPMOROI	PEP624006545	16/09/2024	07/10/2024	11/10/2024

## 6. Mercado de Renta Fija - Operaciones al Contado

### 6.1. Mercado de Negociación Continua

#### 6.1.1. Operaciones en Moneda Nacional

Valor	Anterior			Cotización	TRE	Montos Negociados		Num. de Op.	Frec.	Valor	Anterior			Cotización	TRE	Montos Negociados		Num. de Op.	Frec.
	Precio	TRE %	Fecha			Nominal	Efectivo				Precio	TRE %	Fecha			Nominal	Efectivo		
<b>Bonos</b>																			
<b>Corporativos</b>																			
ALIC1DBC1A	100.1687	.....	22/08/2024	.....	.....	.....	.....	.....	1.7	LUSUR3BC4A	100.7906	.....	22/02/2024	.....	.....	.....	.....	.....	.....
ALIC1DBC3A	103.0184	.....	02/04/2024	.....	.....	.....	.....	.....	.....	LUSUR3BC6A	88.1535	.....	13/10/2022	.....	.....	.....	.....	.....	.....
ALICO3BC2A	104.7260	.....	05/09/2024	.....	.....	.....	.....	.....	1.7	LUSUR3BC7A	92.9664	.....	26/09/2022	.....	.....	.....	.....	.....	.....
BBVA5BC2A	99.6114	.....	08/06/2023	.....	.....	.....	.....	.....	.....	LUSUR3BC8A	95.7967	.....	08/06/2023	.....	.....	.....	.....	.....	.....
BBVA7BC2C	98.9882	.....	22/02/2024	.....	.....	.....	.....	.....	.....	LUSUR4BC1A	68.9952	.....	19/07/2022	.....	.....	.....	.....	.....	.....
BPICH1BC1A	98.7431	.....	26/06/2024	.....	.....	.....	.....	.....	.....	PAEPS1BC1A	86.0820	.....	02/08/2022	.....	.....	.....	.....	.....	.....
CALID1BC2U	99.0571	.....	13/12/2023	.....	.....	.....	.....	.....	.....	PLUZ5BC21A	100.0329	.....	23/09/2024	.....	.....	.....	.....	.....	1.7
CALID1BC5U	93.4680	.....	05/06/2024	.....	.....	.....	.....	.....	.....	PLUZ6BC2A	99.8338	.....	10/09/2024	.....	.....	.....	.....	.....	1.7
CINEP2BC1A	98.2709	.....	08/05/2024	.....	.....	.....	.....	.....	.....	PRIMX1BC2A	101.4224	.....	02/08/2024	.....	.....	.....	.....	.....	5
COF4DBC10A	102.1892	.....	28/02/2024	.....	.....	.....	.....	.....	.....	PRIMX1BC3A	105.3278	.....	27/08/2024	.....	.....	.....	.....	.....	1.7
COF4DBC10B	98.0687	.....	24/08/2023	.....	.....	.....	.....	.....	.....	PRIMX1BC4A	95.8676	.....	05/08/2024	.....	.....	.....	.....	.....	3.3
COF4DBC11A	87.9107	.....	24/08/2022	.....	.....	.....	.....	.....	.....	PRIMX2BC1A	102.9651	.....	21/08/2024	.....	.....	.....	.....	.....	6.7
COF3DBC9A	101.0640	.....	05/06/2024	.....	.....	.....	.....	.....	.....	PRIMX2BC2A	105.4504	.....	25/09/2024	.....	.....	.....	.....	.....	8.3
COSAP1BC1A	103.2000	.....	09/05/2017	.....	.....	.....	.....	.....	.....	RVA51BC2U	102.9498	.....	01/08/2024	.....	.....	.....	.....	.....	1.7
CPACA2BC1A	102.4674	.....	20/02/2024	.....	.....	.....	.....	.....	.....	SAN1BC2U	90.6255	.....	17/08/2023	.....	.....	.....	.....	.....	.....
CPACA2BC2A	88.9643	.....	28/02/2023	.....	.....	.....	.....	.....	.....	TDP6BC15A	99.6988	.....	17/09/2024	.....	.....	.....	.....	.....	1.7
CTO1BC3U	104.0070	.....	08/06/2022	.....	.....	.....	.....	.....	.....	TDP6BC16A	93.8125	.....	10/04/2024	.....	.....	.....	.....	.....	.....
EDUN1DBC1A	84.0693	.....	08/03/2022	.....	.....	.....	.....	.....	.....	TELE4BC19A	97.4647	.....	24/09/2018	.....	.....	.....	.....	.....	.....
EDUN1DBC2A	88.7546	.....	27/04/2023	.....	.....	.....	.....	.....	.....	TELE4BC19B	98.4949	.....	22/07/2019	.....	.....	.....	.....	.....	.....
ENGIE3BC1A	100.3422	.....	17/08/2023	.....	.....	.....	.....	.....	.....	VSOP1BC1A	99.9670	.....	22/08/2024	.....	.....	.....	.....	.....	3.3
ENGIE3BC3A	100.7197	.....	15/01/2024	.....	.....	.....	.....	.....	.....	YURA4BC1A	105.0000	.....	17/03/2022	.....	.....	.....	.....	.....	.....
ENGIE3BC3B	99.7445	.....	25/04/2024	.....	.....	.....	.....	.....	.....	YURA4BC3A	98.0000	.....	17/03/2022	.....	.....	.....	.....	.....	.....
FINOH2BC2A	98.1196	.....	06/09/2024	.....	.....	.....	.....	.....	1.7	<b>De Titulizacion</b>									
FMV1BC4A	102.4189	.....	11/09/2024	.....	.....	.....	.....	.....	8.3	SCOT1TSCO1U	93.8923	.....	10/02/2023	.....	.....	.....	.....	.....	.....
FMV1BC5A	99.1234	.....	22/08/2024	.....	.....	.....	.....	.....	3.3	SCOT1TPN1A	87.5855	.....	26/01/2023	.....	.....	.....	.....	.....	.....
FMV1BC6A	98.7498	.....	20/09/2024	.....	.....	.....	.....	.....	13.3	SINT1TCP1A	92.7851	.....	26/06/2024	.....	.....	.....	.....	.....	.....
GLOR1BC4A	101.8900	.....	22/08/2016	.....	.....	.....	.....	.....	.....	<b>Sector Público</b>									
HERME1BC1A	105.1546	.....	15/08/2024	.....	.....	.....	.....	.....	1.7	SB12AGO26	105.7898	.....	22/07/2024	.....	.....	.....	.....	.....	1.7
INTER2BC5A	89.6494	.....	20/09/2022	.....	.....	.....	.....	.....	.....	SB12AGO28	104.7311	.....	29/08/2024	.....	.....	.....	.....	.....	1.7
INVFA1BC1A	106.0518	.....	03/09/2024	.....	.....	.....	.....	.....	1.7	SB12AGO31	104.7500	.....	02/08/2024	.....	.....	.....	.....	.....	1.7
INVFA2BC1A	102.7481	.....	23/09/2024	.....	.....	.....	.....	.....	10	SB12AGO32	100.1326	.....	20/08/2024	.....	.....	.....	.....	.....	10
JPLAZ1BC2A	108.5649	.....	09/01/2024	.....	.....	.....	.....	.....	.....	SB12AGO33	102.3893	.....	08/05/2024	.....	.....	.....	.....	.....	.....
JPLAZ1BC3A	104.9615	.....	15/02/2024	.....	.....	.....	.....	.....	.....	SB12AGO34	91.2075	.....	08/08/2024	.....	.....	.....	.....	.....	1.7
LUSUR3BC2A	102.8200	.....	13/03/2023	.....	.....	.....	.....	.....	.....	SB12AGO37	100.5361	.....	28/08/2024	.....	.....	.....	.....	.....	3.3
LUSUR3BC3A	90.4029	.....	04/10/2022	.....	.....	.....	.....	.....	.....	SB12AGO40	90.5345	.....	19/04/2021	.....	.....	.....	.....	.....	.....
										SB12FEB29E	102.2420	.....	09/08/2024	.....	.....	.....	.....	.....	3.3
										SB12FEB42	101.2511	.....	11/08/2023	.....	.....	.....	.....	.....	.....



Valor	Anterior			Cotización	TRE	Montos Negociados		Num. de Op.	Frec.
	Precio	TRE %	Fecha			Nominal	Efectivo		
SB12FEB55	96.0019	.....	28/02/2024	.....	.....	.....	.....	.....	.....
<b>Subordinados</b>									
BBVA1BS3A	86.4548	.....	12/09/2022	.....	.....	.....	.....	.....	.....
BBVA2BS2A	85.6311	.....	16/09/2022	.....	.....	.....	.....	.....	.....
BBVA2BS6A	89.4195	.....	14/09/2022	.....	.....	.....	.....	.....	.....
BIF3BS2A	99.1352	.....	10/07/2024	.....	.....	.....	.....	.....	1.7
BIF3BS3A	81.4108	.....	15/07/2022	.....	.....	.....	.....	.....	.....
BN1BS1A	106.3128	.....	01/08/2024	.....	.....	.....	.....	.....	5
MIBAN2BS1B	99.3449	.....	04/07/2024	.....	.....	.....	.....	.....	1.7
MIBAN4BS1A	81.9312	.....	21/02/2023	.....	.....	.....	.....	.....	.....
<b>Instrumentos De Corto Plazo</b>									
<b>Certificados De Depósito</b>									
BCIPE1CD1A	94.8964	.....	22/04/2024	.....	.....	.....	.....	.....	.....
BIF5CD1A	94.8147	.....	22/04/2024	.....	.....	.....	.....	.....	.....
COMPF3CD2H	95.2485	.....	19/01/2024	.....	.....	.....	.....	.....	.....
COMPF3CD2J	93.8743	.....	21/12/2023	.....	.....	.....	.....	.....	.....
COMPF3CD2K	97.6893	.....	27/08/2024	.....	.....	.....	.....	.....	1.7
CSCOT5CD2A	95.3556	.....	22/02/2024	.....	.....	.....	.....	.....	.....

Valor	Anterior			Cotización	TRE	Montos Negociados		Num. de Op.	Frec.	
	Precio	TRE %	Fecha			Nominal	Efectivo			
CSCOT5CD2B	95.0205	.....	28/02/2024	.....	.....	.....	.....	.....	.....	
CSCOT5CD2D	95.1365	.....	19/08/2024	.....	.....	.....	.....	.....	1.7	
EFECT2CD1E	96.1096	.....	16/02/2024	.....	.....	.....	.....	.....	.....	
FCONF2CD1C	99.3565	.....	25/09/2024	.....	.....	.....	.....	.....	3.3	
FCONF2CD1D	98.9634	.....	25/09/2024	.....	.....	.....	.....	.....	1.7	
GNB3CD1A	94.7312	.....	25/03/2024	.....	.....	.....	.....	.....	.....	
INTER2CD1A	95.9301	.....	06/09/2024	.....	.....	.....	.....	.....	1.7	
MIBAN4CD2I	95.3655	.....	03/07/2024	.....	.....	.....	.....	.....	1.7	
<b>Instrumentos De Corto Plazo</b>										
ALIC1DCP3A	98.8595	.....	24/09/2024	.....	.....	.....	.....	.....	1.7	
ECSCP2CP1E	95.8130	.....	19/02/2024	.....	.....	.....	.....	.....	.....	
ECSCP2CP1F	98.8975	.....	25/09/2024	.....	.....	.....	.....	.....	1.7	
ECSCP2CP1G	94.6756	.....	28/02/2024	.....	.....	.....	.....	.....	.....	
LUSUR4CP3A	99.7313	.....	24/09/2024	.....	.....	.....	.....	.....	1.7	
LUSUR4CP3B	99.2382	.....	23/09/2024	.....	.....	.....	.....	.....	1.7	
PORTA3CP1A	93.4666	.....	17/11/2023	.....	.....	.....	.....	.....	.....	
<b>Total</b>								<b>0</b>	<b>0.00</b>	<b>0</b>

## 6.1.2. Operaciones en Moneda Extranjera

Valor	Anterior			Cotización	TRE	Montos Negociados		Num. de Op.	Frec.
	Precio	TRE %	Fecha			Nominal	Efectivo		
<b>Bonos</b>									
<b>Corporativos</b>									
ATRIA1BC1A	95.0000	.....	25/08/2022	.....	.....	.....	.....	.....	.....
ENGIE1BC3U	116.2152	.....	11/10/2019	.....	.....	.....	.....	.....	.....
ENGIE1BC6A	99.2692	.....	26/04/2024	.....	.....	.....	.....	.....	.....
JPLAZ1BC1A	100.6089	.....	29/04/2024	.....	.....	.....	.....	.....	.....
REP2BC20A	109.1122	.....	03/02/2022	.....	.....	.....	.....	.....	.....
REP3BC4A	111.5211	.....	25/11/2021	.....	.....	.....	.....	.....	.....
XBAM1BC1A	100.0000	.....	11/02/2022	.....	.....	.....	.....	.....	.....
<b>De Titulización</b>									
CRE1TATN2A	99.1920	.....	16/05/2024	.....	.....	.....	.....	.....	.....
SCO1TRYT1A	97.8762	.....	15/05/2023	.....	.....	.....	.....	.....	.....
SCO1TRYT2A	104.1681	.....	16/02/2022	.....	.....	.....	.....	.....	.....
<b>Subordinados</b>									
BBVA2BS3A	97.8100	.....	03/08/2022	.....	.....	.....	.....	.....	.....

Valor	Anterior			Cotización	TRE	Montos Negociados		Num. de Op.	Frec.	
	Precio	TRE %	Fecha			Nominal	Efectivo			
BIF2BS2A	90.0000	.....	13/07/2022	.....	.....	.....	.....	.....	.....	
BIF2BS2B	92.3794	.....	18/08/2022	.....	.....	.....	.....	.....	.....	
BIF2BS3B	101.3580	.....	13/12/2022	.....	.....	.....	.....	.....	.....	
BIF2BS3C	100.0000	.....	08/03/2021	.....	.....	.....	.....	.....	.....	
GNB1BS1A	93.8207	.....	19/05/2022	.....	.....	.....	.....	.....	.....	
INTSE3BS2U	84.0071	.....	29/04/2024	.....	.....	.....	.....	.....	.....	
INTSE3BS3U	97.2008	.....	13/06/2024	.....	.....	.....	.....	.....	.....	
PACIF2BS2A	89.7590	.....	23/09/2022	.....	.....	.....	.....	.....	.....	
PACIF2BS2B	103.4185	.....	26/04/2024	.....	.....	.....	.....	.....	.....	
<b>Total</b>								<b>0</b>	<b>0.00</b>	<b>0</b>

## 6.2. Mercado de Dinero

Operaciones No Pactos														
Valor	TRE	Precio	Operaciones en Moneda Nacional			Núm. Oper.	Valor	TRE	Precio	Operaciones en Moneda Extranjera				
			Monto S/		Núm. Oper.					Monto US\$		Núm. Oper.		
Nominal	Efectivo	Nominal	Efectivo											
.....	.....	.....	.....	.....	.....	.....	.....	.....	.....	.....	.....	.....		
			0.00	0.00	0				24,000.00	22,170.91	1	24,000.00	22,170.91	1

OPERACIONES DE PACTOS														
Valor	TRE	Precio	Operaciones en Moneda Nacional			Núm. Oper.	Valor	TRE	Precio	Operaciones en Moneda Extranjera				
			Monto S/		Núm. Oper.					Monto US\$		Núm. Oper.		
Nominal	Efectivo	Nominal	Efectivo											
.....	.....	.....	.....	.....	.....	.....	.....	.....	.....	.....	.....	.....		
			0.00	0.00	0				0.00	0.00	0	0.00	0.00	0

## 6.3. Bonos Emitidos en el Extranjero Listados por Agente Promotor

Bonos Emitidos en el Extranjero Listados por Agente Promotor					
Empresas	ISIN	Denominación	Mercado donde se Negocia en el extranjero	V.N.	Agente Promotor
.....	.....	.....	.....	.....	.....

## 7. Colocación Primaria

Fecha de Colocación	Valor	Operaciones en Moneda Nacional				Fecha de Colocación	Valor	Operaciones en Moneda Extranjera			
		Tasa %/Precio	Monto S/		Núm. Oper.			Tasa %/Precio	Monto US\$		Núm. Oper.
Nominal	Efectivo		Nominal	Efectivo							
.....	.....	.....	.....	.....	.....	.....	.....	.....	.....	.....	.....

## 8. Operaciones de Reporte y Préstamo de Valores

### 8.1. Operaciones de Reporte con Valores de Renta Variable

Operaciones en Moneda Nacional	Número de Acciones Negociadas	Monto Efectivo Negociado		N° de Oper.	Tasa Efectiva Anual T.E.A. %								
		Al Contado S/	Al Plazo S/		A 30 días			A 60 días			De 90 días a más		
					Apertura	Cierre	Promedio	Apertura	Cierre	Promedio	Apertura	Cierre	Promedio
BACKUSI1	782	14,983	15,188.00	2	.....	.....	.....	8.5100	8.5100	8.5100	.....	.....	.....
BBVAC1	9,339	11,580	11,739.07	1	.....	.....	.....	8.5100	8.5100	8.5100	.....	.....	.....
CVERDEC1	36	5,021	5,089.73	1	.....	.....	.....	8.5100	8.5100	8.5100	.....	.....	.....
MINSURI1	33,664	151,488	153,738.21	1	.....	.....	.....	9.2500	9.2500	9.2500	.....	.....	.....
NEXAPEC1	20,000	30,600	30,898.49	1	10.5000	10.5000	10.5000	.....	.....	.....	.....	.....	.....
		213,671.94	216,653.50	6			10.5000			8.6950			0.0000

Operaciones en Moneda Extranjera	Número de Acciones Negociadas	Monto Efectivo Negociado		N° de Oper.	Tasa Efectiva Anual T.E.A. %								
		Al Contado US\$	Al Plazo US\$		A 30 días			A 60 días			De 90 días a más		
					Apertura	Cierre	Promedio	Apertura	Cierre	Promedio	Apertura	Cierre	Promedio
CVERDEC1	121	4,397	4,453.84	1	.....	.....	.....	7.9900	7.9900	7.9900	.....	.....	.....
		4,397.14	4,453.84	1			0.0000			7.9900			0.0000

### 8.2. Operaciones de Reporte con Valores de Renta Fija

Operaciones en Moneda Nacional	Número de Acciones Negociadas	Monto Efectivo Negociado		N° de Oper.	Tasa Efectiva Anual T.E.A. %								
		Al Contado S/	Al Plazo S/		A 30 días			A 60 días			De 90 días a más		
					Apertura	Cierre	Promedio	Apertura	Cierre	Promedio	Apertura	Cierre	Promedio
		0.00	0.00	0			0.0000			0.0000			0.0000

Operaciones en Moneda Extranjera	Número de Acciones Negociadas	Monto Efectivo Negociado		N° de Oper.	Tasa Efectiva Anual T.E.A. %								
		Al Contado US\$	Al Plazo US\$		A 30 días			A 60 días			De 90 días a más		
					Apertura	Cierre	Promedio	Apertura	Cierre	Promedio	Apertura	Cierre	Promedio
		0.00	0.00	0			0.0000			0.0000			0.0000

### 8.3. Operaciones de Préstamo con Valores de Renta Variable

Operaciones en Moneda Nacional						Operaciones en Moneda Extranjera							
Nemónico	Número de Acciones	Monto Efectivo Negociado		Plazo días	Tasa Neg. %		Nemónico	Número de Acciones	Monto Efectivo Negociado		Plazo días	Tasa Neg. %	
		Al contado	A plazo		Fija	Variable			Al contado	A plazo		Fija	Variable
		0.00	0.00						0.00	0.00			

## 9. Mercado Alternativo de Valores – MAV

Segmento MAV	Día				Mes				Año			
	S/	US\$	N° Op.		S/	US\$	N° Op.		S/	US\$	N° Op.	
Renta Variable	0.00	0.00	0	0	0.00	0.00	0	0	0.00	0.00	0	0
Renta Fija	0.00	0.00	0	0	0.00	0.00	0	0	963,696.02	258,399.58	7	7
Colocación Primaria	0.00	0.00	0	0	3,633,333.33	966,183.58	26	26	11,282,751.69	3,004,902.92	74	74
<b>Total MAV</b>	<b>0.00</b>	<b>0.00</b>	<b>0</b>	<b>0</b>	<b>3,633,333.33</b>	<b>966,183.58</b>	<b>26</b>	<b>26</b>	<b>12,246,447.71</b>	<b>3,263,302.50</b>	<b>81</b>	<b>81</b>

Segmento MAV	Moneda	Nemónico	Cot. Anterior	Fec. Anterior	Apertura	Cierre	Promedio	N° Val. Neg.	Monto Nominal	Monto Negociado	N° Oper.
Renta Variable	.....	.....	.....	.....	.....	.....	.....	.....	.....	.....	.....
Mcd. de Negociación Continua	.....	.....	.....	.....	.....	.....	.....	.....	.....	.....	.....
Mercado de Dinero - No Pacto	.....	.....	.....	.....	.....	.....	.....	.....	.....	.....	.....
Mercado de Dinero - Pacto	.....	.....	.....	.....	.....	.....	.....	.....	.....	.....	.....
Colocación Primaria	.....	.....	.....	.....	.....	.....	.....	.....	.....	.....	.....

## 10. Entrega de Derechos

Valor	Derechos	Concepto y Ejercicio	Fecha de Acuerdo	Fecha de Corte	Fecha de Registro	Fecha de Entrega	Valor	Derechos	Concepto y Ejercicio	Fecha de Acuerdo	Fecha de Corte	Fecha de Registro	Fecha de Entrega
SEDAPBC1	S/ 23.89 Efe.	(20) 2022	01/12/2023	11/01/2024	15/01/2024	En partes	SPOCPI2	S/ 3.5468738 Efe.	(20) 2024	18/09/2024	03/10/2024	07/10/2024	17/10/2024
MINSURI1	US\$ 0.07284085 Efe.	(20) Res. Acum. 2022	16/08/2024	03/09/2024	05/09/2024		CARTAVC1	S/ 4.70378011 Efe.	(20) 2023	21/03/2024	09/10/2024	11/10/2024	24/10/2024
FIBPRIME	US\$ 0.0406605053 Efe.	(20) A Cta. 2024	29/08/2024	16/09/2024	18/09/2024		TRADIC1	US\$ 0.0063812398625 Efe.	(20) A Cta. 2024	20/09/2024	09/10/2024	11/10/2024	15/10/2024
CITIBKC1	S/ 0.9547817 Efe.	(20) 2023	02/09/2024	17/09/2024	19/09/2024		CASAGRC1	S/ 1.47208008 Efe.	(20) 2023	20/03/2024	10/10/2024	14/10/2024	22/10/2024
UNITXC1	S/ 0.15 Efe.	(14) Reparto haber social	27/05/2024	18/09/2024	20/09/2024		SNJACIC1	S/ 1.86273499 Efe.	(20) 2023	20/03/2024	10/10/2024	14/10/2024	29/10/2024
UNITX11	S/ 0.15 Efe.	(14) Reparto haber social	27/05/2024	18/09/2024	20/09/2024		FUTURAC1	US\$ 0.076531 Efe.	(20) Res. Acum. 2014	24/09/2024	14/10/2024	16/10/2024	25/10/2024
BAP	S/ 11.00 Efe.	(20) Div. Extraordinario	29/08/2024	20/09/2024	23/09/2024		FUTURAI1	US\$ 0.076531 Efe.	(20) Res. Acum. 2014	24/09/2024	14/10/2024	16/10/2024	25/10/2024
EGEPIBC1	S/ 0.056541 Efe.	(20) A Cta 2024	06/09/2024	23/09/2024	25/09/2024		ELCOMIE1	S/ 0.00898268 Efe.	(24) Res. Acum. 2018	26/09/2024	15/10/2024	17/10/2024	30/10/2024
PERENAC1	US\$ 0.57975114 Efe.	(20) 2023	05/09/2024	24/09/2024	26/09/2024		MAPFSGC1	S/ 0.0726216412490922 Efe.	(20) 2023	21/08/2024	12/12/2024	16/12/2024	18/12/2024
PERENBC1	US\$ 0.57975114 Efe.	(20) 2023	05/09/2024	24/09/2024	26/09/2024								
PROFUTC1	S/ 14.51474812 Efe.	(20) Res. Acum.	10/09/2024	25/09/2024	27/09/2024								
HABITAC1	S/ 0.9900144531 Efe.	(20) 2023	12/09/2024	27/09/2024	01/10/2024								
SPOCPI1	S/ 3.5468738 Efe.	(20) 2024	18/09/2024	03/10/2024	07/10/2024								

(14) Devolución Aportes En Efectivo (Con Cambio Vn) (20) Distribución De Utilidades (24) Distribución de reservas

## 11. Convocatorias

### 11.1. Convocatorias a Juntas de Accionistas y/o Asambleas de Participes

Empresa	Convocatoria					Propuesta	
	Fecha	Hora	N° Convoc.	Tipo	Agenda(*)	Efec. (S/)	Accs (%)
UNACEM CORP S.A.A.	10/10/2024	10:00	1ra	Junta General De Accionistas	(01,03)	--	--
EMP. REG. DE SERVICIO PUBLICO DE ELECTRICIDAD ELECTRONORTE MEDIO S.A.- HIDRANDINA	11/10/2024	09:00	1ra	Junta General De Accionistas	(11,25)	--	--
MINERA ANDINA DE EXPLORACIONES S.A.A.	22/10/2024	10:00	1ra	Junta General De Accionistas	(12)	--	--
ELECTRO SUR ESTE S.A.A.	23/10/2024	10:00	1ra	Junta General De Accionistas	(11,25)	--	--

(\*) (01) Modificación De Estatuto Social Por Variación De Cap. Social, Patrimonio Y/O Cta.Accs De Inversión.(03) Reducción De Capital. (11) Política De Dividendos. (12) Distribución Y/O Aplicación De Utilidades. (25) Otros.

### 11.2. Convocatorias a Asambleas

Empresa	Emisión	Convocatoria		
		Fecha	Hora	Agenda(*)
(*)				

## 12. Cambios de Valor Nominal

Valor	Fecha JGA	V.N.	Empresa Emisora	Nuevo V.N.	Fecha de Corte	Fecha de cambio de VN	Fecha de registro y canje	Concepto
UNITEXC1	27/05/2024	S/ 0.30	COMPAÑIA UNIVERSAL TEXTIL S.A. - EN LIQUIDACIÓN	S/ 0.15	18/09/2024	19/09/2024	20/09/2024	Reducción por reparto del haber social remanente de la liquidación
UNITEX11	27/05/2024	S/ 0.30	COMPAÑIA UNIVERSAL TEXTIL S.A. - EN LIQUIDACIÓN	S/ 0.15	18/09/2024	19/09/2024	20/09/2024	Reducción por reparto del haber social remanente de la liquidación
PHTBC1	27/08/2018	S/ 0.50	PERU HOLDING DE TURISMO S.A.A.	S/ 0.10	N.D.	N.D.	N.D.	Acuerdo de JGA de reducción de capital
TELEFBC1	25/04/2024	S/ 0.63	TELEFONICA DEL PERU S.A.A.	S/ 0.36	--	N.D.	--	Reducción de capital para cubrir parcialmente pérdidas acumuladas
TELEFCC1	25/04/2024	S/ 0.63	TELEFONICA DEL PERU S.A.A.	S/ 0.36	--	N.D.	--	Reducción de capital para cubrir parcialmente pérdidas acumuladas
FCREDIC1	28/06/2024	S/ 1.00	FINANCIERA CREDINKA S.A.	S/ 0.27	--	N.D.	--	Reducción por compensación de pérdidas

## 13. Procesos de Suscripción de Nuevas Acciones

Valor	Fecha JGA	Aumento	Porcentaje de Suscripción	Fecha Corte	Fecha Registro	Fecha Entrega CSP	Prima de Suscripción	Primera Rueda		Segunda Rueda		Tercera Rueda		Derecho
								Del	Al	Del	Al	Del	Al	
MOROCOI1	23/08/2024	S/ 15,804,334	43.664429141849	11/09/2024	13/09/2024	16/09/2024	--	16/09/2024	11/10/2024	16/10/2024	21/10/2024	--	--	n.d.
AENZAC1	28/08/2024	VER HI	30.224	13/09/2024	17/09/2024	18/09/2024	S/ -0.5034	19/09/2024	14/10/2024	15/10/2024	17/10/2024	--	--	S-1
FIYAKUD	09/09/2024	US\$ 10,000,000	1,281.73	24/09/2024	26/09/2024	27/09/2024	US\$ 0.00	27/09/2024	03/10/2024	04/10/2024	04/10/2024	--	--	S-1
FIYAKUS	09/09/2024	S/ 30,000,000	733.31	24/09/2024	26/09/2024	27/09/2024	S/ 0.00	27/09/2024	03/10/2024	04/10/2024	04/10/2024	--	--	S-1

S-1 : Acciones con pleno derecho S-2 : Acciones diferenciadas S-3 : Acciones diferenciadas con menores derechos que las S-2

## 14. Reducción de Capital y/o Cuenta Acciones de Inversión

Valor	Fecha JGA	Reducción(%)	Empresa Emisora	Fecha de Corte	Fecha de Registro y Canje	Concepto
FINTFC1	26/03/2021	99.9999999892	FINANCIERA TFC S.A. - EN INTERVENCIÓN	N.D.	N.D.	Reducción de capital por compensación de pérdidas
SEDAPBC1	11/10/2023	1.51120882	SERVICIO DE AGUA POTABLE Y ALCANTARILLADO DE LIMA - SEDAPAL	N.D.	N.D.	Reducción de capital con devolución de aportes
FOSSALC1	11/09/2024	38.4476	FOSSAL S.A.A.	N.D.	N.D.	Reducción de capital por aplicación de pérdidas
FOSSALI1	11/09/2024	38.4476	FOSSAL S.A.A.	N.D.	N.D.	Reducción de la cuenta Acciones de Inversión por aplicación de pérdidas
FOSPACC1	18/09/2024	42.99623	FOSFATOS DEL PACÍFICO S.A. - FOSPAC S.A.	N.D.	N.D.	Aplicación de pérdidas acumuladas al 30-Jun-2024

## 15. Cambio de Razón Social

Fecha de Acuerdo	Empresa Emisora	Nueva Razón Social	Fecha de Cambio	Observaciones
31/03/2011	FINANCIERA CONFIANZA S.A.A.	BANCONFIANZA S.A.A.	N.D.	Cambio de razón social por conversión a entidad bancaria/Supeditado a aprobación SBS
19/03/2014	EMPRESA EDITORA EL COMERCIO S.A.	VIGENTA INVERSIONES S.A.	N.D.	Acuerdo de JOA
13/07/2018	CAMPOSUR INC S.A.C.	CAMPOSUR INC S.A.	N.D.	Acuerdo de JGA

## 16. Procesos de Fusión-Escisión y Otras Formas de Reorganización

Valor	Fecha JGA	Mod	Nueva Empresa / Empresa Absorbente o Escindida / Empresa en Reorganización	Fecha Entrada en Vigencia	Fecha Inscr. Escr. Pública	Relación de Canje	Fecha de Corte	Fecha de Registro y Canje	Observaciones
PORTAC1	31/08/2018	(04)	LOS PORTALES S.A.	N.D.	N.D.	--	--	--	Transf. bloque patrimonial a Los Portales Estacionamientos (bloque IPD)
PORTAC1	31/08/2018	(04)	LOS PORTALES S.A.	N.D.	N.D.	--	--	--	Transf. bloque patrimonial a Los Portales Estacionamientos (bloque CEGASA)
AENZAC1	04/06/2019	(04)	AENZA S.A.A. (ANTES GRAÑA Y MONTERO S.A.A.)	N.D.	N.D.	--	--	--	Transfiere bloque patrimonial a Inversiones en Transportes S.A.C. (ver HI)
BACKUAC1	11/08/2021	(04)	UNION DE CERVECERIAS PERUANAS BACKUS Y JOHNSTON S.A.A.	01/09/2021	N.D.	--	--	--	Transfiere bloque patrimonial a Backus Estrategia S.A.C.
BACKUBC1	11/08/2021	(04)	UNION DE CERVECERIAS PERUANAS BACKUS Y JOHNSTON S.A.A.	01/09/2021	N.D.	--	--	--	Transfiere bloque patrimonial a Backus Estrategia S.A.C.
BACKUSI1	11/08/2021	(04)	UNION DE CERVECERIAS PERUANAS BACKUS Y JOHNSTON S.A.A.	01/09/2021	N.D.	--	--	--	Transfiere bloque patrimonial a Backus Estrategia S.A.C.
FALABEC1	20/06/2024	(03)	FALABELLA PERÚ S.A.A.	ver HI	N.D.	0.2416 (09)	N.D.	N.D.	Transfiere bloque patrimonial a Inverperú Inmobiliaria S.A.A. (nueva empresa)

(01) FUSION POR ABSORCION (02) CONSTITUCION DE NUEVA EMPRESA (03) ESCISION (04) REORGANIZACION SIMPLE (05) REORGANIZACION MULTIPLE (06) ACCS. DE LA ANTIGUA EMPRESA (O EMPRESA ABSORBIDA) POR 1 ACC. DE LA NUEVA (O EMPRESA ABSORBENTE) (07) ACCS. DE LA NUEVA EMPRESA (EMPRESA ABSORBENTE O EMPRESA ESCINDIDA) POR 1 ACC. DE LA ANTIGUA (08) NUEVAS ACCS. DE LA EMPRESA ESCINDIDA POR 1 ACC. DE LA ANTIGUA (09) ACCS. DE LA EMPRESA ABSORBENTE DEL BLOQUE PATRIMONIAL POR 1 ACC. DE LA EMPRESA ESCINDIDA

## 17. Inscripciones y Retiros

### 17.1. Inscripciones: Acciones, ADS's, GDS's, Fondos de Inversión, Bonos

Código ISIN	Valor	Tipo	Empresa Emisora	Fecha de Inscripción	Observaciones
--	--	BONOS CORPORATIVOS	CORPORACION FINANCIERA DE DESARROLLO S.A. - COFIDE	05/09/2024	5to. Programa IRD, 7ma. Emisión / Resolución de Intendencia General SMV N° 032-2019-SMV/11.1
US46090A7211	ICLO	CUOTAS DE PARTICIPACIÓN	INVESCO AAA CLO FLOATING RATE NOTE ETF	06/09/2024	Inscripción solicitada por BVL / Art. 24.2 y 36-A R.SMV N° 031-2012
US46138J7836	BSCR	CUOTAS DE PARTICIPACIÓN	INVESCO BULLETSHARES 2027 CORPORATE BOND ETF	06/09/2024	Inscripción solicitada por BVL / Art. 24.2 y 36-A R.SMV N° 031-2012
US46138J4940	BSMR	CUOTAS DE PARTICIPACIÓN	INVESCO BULLETSHARES 2027 MUNICIPAL BOND ETF	06/09/2024	Inscripción solicitada por BVL / Art. 24.2 y 36-A R.SMV N° 031-2012
IE000BMDG046	BS27	CUOTAS DE PARTICIPACIÓN	INVESCO BULLETSHARES 2027 USD CORPORATE BOND UCITS ETF DIST	06/09/2024	Inscripción solicitada por BVL / Art. 24.2 y 36-A R.SMV N° 031-2012
US46138J4866	BSMS	CUOTAS DE PARTICIPACIÓN	INVESCO BULLETSHARES 2028 MUNICIPAL BOND ETF	06/09/2024	Inscripción solicitada por BVL / Art. 24.2 y 36-A R.SMV N° 031-2012
US46138J5772	BSCT	CUOTAS DE PARTICIPACIÓN	INVESCO BULLETSHARES 2029 CORPORATE BOND ETF	06/09/2024	Inscripción solicitada por BVL / Art. 24.2 y 36-A R.SMV N° 031-2012
US46138J4783	BSMT	CUOTAS DE PARTICIPACIÓN	INVESCO BULLETSHARES 2029 MUNICIPAL BOND ETF	06/09/2024	Inscripción solicitada por BVL / Art. 24.2 y 36-A R.SMV N° 031-2012
US46138G5080	BKLN	CUOTAS DE PARTICIPACIÓN	INVESCO SENIOR LOAN ETF	06/09/2024	Inscripción solicitada por BVL / Art. 24.2 y 36-A R.SMV N° 031-2012
IE00BSKRJZ44	IDTL	CUOTAS DE PARTICIPACIÓN	ISHARES \$ TREASURY BOND 20+YR UCITS ETF USD DIST	06/09/2024	Inscripción solicitada por BVL / Art. 24.2 y 36-A R.SMV N° 031-2012
US46438R1059	ETHA	CUOTAS DE PARTICIPACIÓN	ISHARES ETHEREUM TRUST ETF	06/09/2024	Inscripción solicitada por BVL / Art. 24.2 y 36-A R.SMV N° 031-2012
IE00B53QDK08	CJPU	CUOTAS DE PARTICIPACIÓN	ISHARES MSCI JAPAN UCITS ETF	06/09/2024	Inscripción solicitada por BVL / Art. 24.2 y 36-A R.SMV N° 031-2012
IE00B53SZB19	CNDX	CUOTAS DE PARTICIPACIÓN	ISHARES NASDAQ 100 UCITS ETF	06/09/2024	Inscripción solicitada por BVL / Art. 24.2 y 36-A R.SMV N° 031-2012
IE000NITTF22	R1GR	CUOTAS DE PARTICIPACIÓN	ISHARES RUSSELL 1000 GROWTH UCITS ETF	06/09/2024	Inscripción solicitada por BVL / Art. 24.2 y 36-A R.SMV N° 031-2012
US46641Q1913	BBEU	CUOTAS DE PARTICIPACIÓN	JPMORGAN BETABUILDERS EUROPE ETF	06/09/2024	Inscripción solicitada por BVL / Art. 24.2 y 36-A R.SMV N° 031-2012
US46641Q2176	BBJP	CUOTAS DE PARTICIPACIÓN	JPMORGAN BETABUILDERS JAPAN ETF	06/09/2024	Inscripción solicitada por BVL / Art. 24.2 y 36-A R.SMV N° 031-2012
US46641Q3992	BBUS	CUOTAS DE PARTICIPACIÓN	JPMORGAN BETABUILDERS U.S. EQUITY ETF	06/09/2024	Inscripción solicitada por BVL / Art. 24.2 y 36-A R.SMV N° 031-2012
US46654Q7401	JGLO	CUOTAS DE PARTICIPACIÓN	JPMORGAN GLOBAL SELECT EQUITY ETF	06/09/2024	Inscripción solicitada por BVL / Art. 24.2 y 36-A R.SMV N° 031-2012
IE0007199HX7	MOTU	CUOTAS DE PARTICIPACIÓN	VANECK MORNINGSTAR US WIDE MOAT UCITS ETF	06/09/2024	Inscripción solicitada por BVL / Art. 24.2 y 36-A R.SMV N° 031-2012
IE00B3XXRP09	VUSD	CUOTAS DE PARTICIPACIÓN	VANGUARD S&P 500 UCITS ETF	06/09/2024	Inscripción solicitada por BVL / Art. 24.2 y 36-A R.SMV N° 031-2012
US97171X7012	HEDJ	CUOTAS DE PARTICIPACIÓN	WISDOMTREE EUROPE HEDGED EQUITY FUND	06/09/2024	Inscripción solicitada por BVL / Art. 24.2 y 36-A R.SMV N° 031-2012
--	--	INSTRUMENTOS DE CORTO PLAZO	CORPORACION FINANCIERA DE DESARROLLO S.A. - COFIDE	20/09/2024	4to. Programa, 2da. Emisión / Art. 15° Res. SMV N° 031-2012-SMV/01

### 17.2. Retiros: Acciones, ADS's, GDS's, Fondos de Inversión, Bonos

Código ISIN	Valor	Tipo	Empresa Emisora	Fecha de Retiro	Observaciones
PEP66450D056	INTSE3BS1U	BONOS SUBORDINADOS	INTERSEGURO COMPAÑÍA DE SEGUROS S.A.	10/09/2024	3er. Programa, 1ra Emisión / Resolución de Intendencia General SMV N° 050-2024-SMV/11.1
US78467V6083	SRLN	CUOTAS DE PARTICIPACIÓN	SPDR BLACKSTONE SENIOR LOAN ETF	13/09/2024	Art. 37-A de la Resolución SMV N° 031-2012-SMV/01
PEP518005009	RECORDI1	ACCIONES DE INVERSIÓN	MANUFACTURA DE METALES Y ALUMINIO "RECORD" S.A.	N.D	Resolución de Intendencia General SMV N° 011-2024-SMV/11.1 / Condicionado a realización y liquidación de OPC

### 17.3. Valores Vencidos

Código ISIN	Valor	Tipo	Empresa Emisora	Fecha de Vencimiento	Observaciones
PEP14150Q800	BFAL6CD2G	CERTIFICADOS DE DEPÓSITO	BANCO FALABELLA PERU S.A.	08/09/2024	
PEP16997V216	ECSCP2CP2B	INSTRUMENTOS DE CORTO PLAZO	EMPRESA DE CRÉDITOS SANTANDER CONSUMO PERÚ S.A.	14/09/2024	
PEP70101M613	PLUZ5BC2A	BONOS CORPORATIVOS	PLUZ ENERGÍA PERÚ S.A.A. (ANTES ENEL DISTRIBUCIÓN PERÚ S.A.A.)	18/09/2024	
PEP13300Q406	MIBAN4CD2H	CERTIFICADOS DE DEPÓSITO	MIBANCO BANCO DE LA MICRO EMPRESA S.A.	20/09/2024	
PEP70252V060	LUSUR4CP2C	INSTRUMENTOS DE CORTO PLAZO	LUZ DEL SUR S.A.A.	21/09/2024	

## 18. Obligaciones Pendientes de Vencimiento

### Operaciones de Reporte por Valor AI : 26/09/2024

Valor	Ventas Descubiertas	Reporte			Prestamo(*)			Total	Desmaterializado	% Desmat.
		Principal	Garantías	Total	Principal	Garantías	Total			
AAL	0	165,324	110,300	275,624	0	0	0	275,624	474,385	58.10 %
AAPL	0	89	0	89	0	0	0	89	70,779	0.13 %
AENZAC1	0	54,640	26,360	81,000	0	0	0	81,000	1,371,964,891	0.01 %
ALICORC1	0	14,793	38,967	53,760	0	0	0	53,760	608,265,951	0.01 %
BACKUS1	0	12,045	9,093	21,138	0	0	0	21,138	33,606,966	0.06 %
BAP	0	10,306	11,763	22,069	0	0	0	22,069	9,366,859	0.24 %
BBVAC1	0	2,447,272	2,853,369	5,300,641	0	0	0	5,300,641	8,894,851,804	0.06 %
BVN	0	25,273	22,829	48,102	0	0	0	48,102	6,201,120	0.78 %
CASAGRC1	0	98,945	43,434	142,379	0	0	0	142,379	80,570,136	0.18 %
CORAREH1	0	620,939	393,380	1,014,319	0	0	0	1,014,319	159,105,558	0.64 %
CPACASC1	0	167,150	116,398	283,548	0	0	0	283,548	420,494,661	0.07 %
CREDEC1	0	5,235,772	3,344,826	8,580,598	0	0	0	8,580,598	12,909,384,035	0.07 %
CVERDEC1	0	21,542	16,000	37,542	0	0	0	37,542	82,668,367	0.05 %
ENGIEC1	0	2,173	9,078	11,251	0	0	0	11,251	601,370,011	0.00 %
FCX	0	280	0	280	0	0	0	280	37,133	0.75 %
FERREYC1	0	13,502,754	8,614,397	22,117,151	0	0	0	22,117,151	938,199,756	2.36 %
GBVLAC1	0	2,966,913	1,358,310	4,325,223	0	0	0	4,325,223	173,659,481	2.49 %
GOOGL	0	41	21	62	0	0	0	62	45,882	0.14 %
HBM	0	8,734	3,256	11,990	0	0	0	11,990	602,405	1.99 %
HIDRA2C1	0	13,323	14,400	27,723	0	0	0	27,723	33,701,331	0.08 %
IFS	0	21,194	19,337	40,531	0	0	0	40,531	68,067,544	0.06 %

Valor	Ventas Descubiertas	Reporte			Prestamo(*)			Total	Desmaterializado	% Desmat.
		Principal	Garantías	Total	Principal	Garantías	Total			
INRETC1	0	5,866	2,600	8,466	0	0	0	8,466	44,752,362	0.02 %
META	0	221	199	420	0	0	0	420	17,488	2.40 %
MINCOR1	0	101,639	0	101,639	0	0	0	101,639	3,866,223	2.63 %
MINSURI1	0	622,192	234,334	856,526	0	0	0	856,526	960,999,163	0.09 %
NEXAPEC1	0	274,184	340,647	614,831	0	0	0	614,831	1,250,076,756	0.05 %
NVDA	0	355	302	657	0	0	0	657	233,124	0.28 %
ORYGENC1	0	205,796	139,807	345,603	0	0	0	345,603	3,132,727,775	0.01 %
PLUZENC1	0	113,321	124,900	238,221	0	0	0	238,221	3,029,350,305	0.01 %
QQQ	0	480	0	480	0	0	0	480	40,755	1.18 %
SCCO	0	1,724	904	2,628	0	0	0	2,628	2,184,282	0.12 %
SIDERC1	0	289,368	346,342	635,710	0	0	0	635,710	698,610,248	0.09 %
SPY	0	167	355	522	0	0	0	522	94,188	0.55 %
TSLA	0	938	0	938	0	0	0	938	34,814	2.69 %
UNACEMC1	0	567,173	457,900	1,025,073	0	0	0	1,025,073	645,805,081	0.16 %
VOLCABC1	0	31,822,079	19,366,664	51,188,743	0	0	0	51,188,743	2,409,323,904	2.12 %

### Oper. de Reporte por Sociedad Agente de Bolsa AI : 26/09/2024

Sociedad Agente de Bolsa	Deuda Pendiente				TOTAL (Equiv. en soles)	Total Op. Reporte Pend.
	Oper. en M.N. (O.R. S/)		Oper. en M.E. (O.R. US\$)			
	Monto plazo (S/)	No Op.	Monto plazo (US\$)	No Op.		
PROMOTORES E INVERSIONES INVESTA S.A. S	20,491,418.28	9.00	4,746,090.92	4.00	38,358,077.09	13.00
SEMINARIO Y CIA S.A.B	20,351,708.48	42.00	2,664,150.99	47.00	30,380,904.62	89.00
CREDICORP CAPITAL S.A.B. S.A. - EX CRED	6,033,922.16	67.00	2,130,464.01	39.00	14,054,053.72	106.00
DIVISO BOLSA SOCIEDAD AGENTE DE BOLSA S	4,881,532.97	37.00	1,352,282.65	22.00	9,972,200.87	59.00
BBVA BOLSA SOCIEDAD AGENTE DE BOLSA S.A.	0.00	0.00	668,019.70	4.00	2,514,760.10	4.00
INVERSION Y DESARROLLO S.A.B. S.A.	1,275,146.90	43.00	144,655.98	22.00	1,819,704.32	65.00
S.A.B. CARTISA PERU S.A.	489,123.09	15.00	263,645.08	19.00	1,481,614.97	34.00
MAGOT SAB S.A.C.	1,020,647.32	43.00	113,017.94	13.00	1,446,103.34	56.00
GRUPO CORIL SOCIEDAD AGENTE DE BOLSA S.	955,242.36	7.00	35,911.37	2.00	1,090,430.71	9.00
SOCIEDAD AGENTE DE BOLSA SURA S.A.	334,657.39	6.00	193,431.03	7.00	1,062,828.48	13.00
KALLPA SECURITIES SOCIEDAD AGENTE DE BO	525,173.22	11.00	140,693.40	6.00	1,054,813.51	17.00
INTELIGO SAB	667,595.95	19.00	69,226.34	3.00	928,198.50	22.00
RENTA 4 S.A.B. S.A.	0.00	0.00	107,764.87	4.00	405,680.84	4.00
TOTAL	57,026,168.12	299.00	12,629,354.28	192.00	104,569,371.07	491.00

### 19. Operaciones Extrabursátiles

Fecha Operación	Hora	Valor	SAB		Núm. de Accs. O Monto Nominal	Precio S/ ó %	Monto Efectivo	Fecha Recepción
			Comprador	Vendedor				
26/09/2024	11:44	SB12AGO37	BBVA BOLSA SOCIEDAD AGENTE DE BOLSA S.A.	BBVA BOLSA SOCIEDAD AGENTE DE BOLSA S.A.	96.000	102.7342%	S/ 98,624.83	26/09/2024

### 20. Negociación en Bolsas Extranjeras

Nemónico	Empresa	Mercado donde se Negocia	Cotizaciones						Volumen (N° de ADR'S O Acciones)	Var. Dia %
			Anterior		Apertura US\$	Cierre US\$	Máxima US\$	Mínima US\$		
			US\$	Fecha						
<b>ACCIONES</b>										
AGMR	Silver Mountain Resources Inc.	TSX Venture	0.059	25/09/2024	0.059	0.063	0.063	0.059	104,928	6.41
ALT	Alturas Minerals Corp.	TSX Venture	0.007	23/09/2024	.....	.....	.....	.....	0	.....
ATCU	Alta Copper Corp.	TSX	0.445	25/09/2024	0.446	0.46	0.46	0.446	16,500	3.46
BAP	Credicorp	NYSE	175.14	25/09/2024	176.72	179.74	181.24	175.62	61,395	2.63
BCM	Bear Creek Mining Corporation	TSX Venture	0.326	25/09/2024	0.312	0.286	0.312	0.253	798,024	-12.38
ECU	Element 29 Resources Inc.	TSX Venture	0.211	24/09/2024	0.212	0.189	0.212	0.189	12,710	-10.41
IFS	Intercorp Financial Services	NYSE	25.29	25/09/2024	25.52	26.06	26.08	25.42	22,138	3.04
MIRL	Minera IRL Ltd.	TSX Venture	0.015	20/09/2024	.....	.....	.....	.....	0	.....
NUAM	Holding Bursátil Regional S.A.	Bolsa de Santiago	3.96	25/09/2024	4.01	4.02	4.02	4.02	10,433	1.52
PML	Panoro Minerals Ltd.	TSX Venture	0.215	25/09/2024	0.219	0.193	0.223	0.171	348,105	-10.23
PPX	PPX Mining Corp.	TSX Venture	0.033	25/09/2024	0.033	0.033	0.033	0.033	370,000	0.00
REG	Regulus Resources Inc.	TSX Venture	1.46	25/09/2024	1.47	1.51	1.51	1.43	17,750	3.18
RIO	RIO2 Ltd.	TSX Venture	0.482	25/09/2024	0.49	0.468	0.49	0.468	130,025	-2.97
SCCO	Southern Peru Copper Corp.	NYSE	111.27	25/09/2024	117.33	120.43	121.19	116.68	503,504	8.23
SMT	Sierra Metals Inc.	TSX Venture	0.59	25/09/2024	0.59	0.57	0.60	0.54	499,541	-2.41
TK	Tinka Resources Limited	TSX Venture	0.078	25/09/2024	0.078	0.078	0.078	0.078	26,322	0.13
<b>ADR</b>										
BVN	Compañía de Minas Buenaventura	NYSE	13.85	25/09/2024	14.03	14.29	14.30	13.99	382,759	3.18
CPAC	Cementos Pacasmayo S.A.A.	NYSE	5.73	25/09/2024	5.75	5.74	5.77	5.70	2,001	0.17
TEF	Telefónica	NYSE	4.89	25/09/2024	4.87	4.88	4.91	4.87	45,583	-0.20

## 21. Cartera del índice S&P/BVL Peru General ESG (2024)

Aenza S.A.A. (AENZAC1)	Credicorp Limited (BAP)	Nexa Resources Perú S.A.A. (NEXAPEC1)
Alicorp S.A. (ALICORC1)	Orygen Perú S.A.A. (ORYGENC1)	Rimac Seguros y Reaseguros (RIMSEGC1)
Banco BBVA Perú (BBVAC1)	Ferreycorp S.A.A. (FERREYC1)	Southern Copper Corp. (SCCO)
Cementos Pacasmayo S.A.A. (CPACASC1)	InRetail Perú Corp. (INRETC1)	Unacem Corp S.A.A. (UNACEMC1)
Compañía de Minas Buenaventura S.A.A. (BVN)	Intercorp Financial Services Inc (IFS)	Engie Energia Perú S.A. (ENGIEC1)
Corporación Aceros Arequipa S.A. (CORAREI1)	Minsur S.A. Inv (MINSURI1)	

Última fecha de rebalaceo: 30/04/2024

## 22. Retribuciones, Contribuciones y Comisiones

Retribuciones, Contribuciones y Comisiones por Negociación								
Concepto	Retribución BVL	Fondo de Garantía (11)	Fondo de Liquidación	Retribuciones CAVALI S.A. ICLV (1) (7)	Contribución SMV (2)	Comisión Neta SAB (3)	I.G.V. (Sobre Comisiones)	Objeto del Cobro (Aplicable a la BVL)
<b>RENTA VARIABLE</b>								
1. Contado	0.021% (17)	0.0075%	0.00%	0.04095% (4)	0.0135% (20)	(3)	18%	Sobre el monto efectivo de compra y venta
2. Day Trade	0.009% (17)	0.0075%	0.00%	0.0315% (4)	0.0135%	(3)	18%	Sobre el monto efectivo de compra y venta
3. Contado para operaciones como Formador de mercado	0.00% (21)	0.0075%	0.00%	0.00% (4)	0.0135%	(3)	18%	Sobre el monto efectivo de las operaciones como Formador de mercado
4. Day Trade para operaciones como Formador de mercado	0.00% (21)	0.0075%	0.00%	0.00% (4)	0.0135%	(3)	18%	Sobre el monto efectivo de las operaciones como Formador de mercado
4. OPAs								
- Comprador	0.021%	0.0075%	0.00%	0.0525%	0.0135%	(3)	18%	Aplicada sobre cada monto negociado
- Vendedor	0.021%	0.0075%	0.00%	0.0525%	0.0135%	(3)	18%	Aplicada sobre cada monto negociado
5. OPC y OPV								
- Comprador	0.021%	0.0075%	0.00%	0.0525%	0.0135%	(3)	18%	Aplicada sobre cada monto negociado
- Vendedor	0.021%	0.0075%	0.00%	0.0525%	0.0135%	(3)	18%	Aplicada sobre cada monto negociado
6. OPI								
- Comprador	0.021%	0.0075%	0.00%	0.0525%	0.0135%	(3)	18%	Aplicada sobre cada monto negociado
- Vendedor	0.021%	0.0075%	0.00%	0.0525%	0.0135%	(3)	18%	Aplicada sobre cada monto negociado
7. Subastas								
	0.021%	0.0075%	0.00%	0.0525%	0.0135%	(3)	18%	Aplicada sobre cada monto negociado
8. Colocación Primaria								
- Comprador	0.021%	0.0075%	0.00%	0.04095%	0.00%	(3)	18%	Aplicada sobre cada monto negociado
- Vendedor	0.021%	0.0075%	0.00%	0.00%	0.00%	(3)	18%	Aplicada sobre cada monto negociado
9. Reporte y Prestamo de Valores								
- Primera Venta	0.012% (8)	0.00%	--	Contado 0.016%(8)	0.005% (6)	(3)	18%	Aplicada sobre cada monto negociado
- Ultima Venta	0.006% (9)	0.00%	--	Plazo 0.008% (9)	0.005% (6)	(3)	18%	Aplicada sobre cada monto negociado
<b>RENTA FIJA (10)</b>								
(13)								
1. Mercado de Subastas	S/. 10.00 por comitente (15)	0.00%	--	US\$ 5.00	0.005% (5)	(3)	18%	Aplicada por operación realizada
2. Mercado de Negociación Continua	S/. 10.00 por comitente (15)	0.00%	--	US\$ 5.00	0.005% (5)	(3)	18%	Aplicada por operación realizada
3. Mercado de Dinero	S/. 10.00 por comitente (15)	0.00%	--	US\$ 5.00	0.005% (5)	(3)	18%	Aplicada por operación realizada
4. Mercado de Instr. de Emisión no Masiva	S/. 10.00 por comitente	0.00%	--	US\$ 5.00	0.005% (5)	(3)	18%	Aplicada por operación realizada
5. Reporte								
- Primera Venta	S/. 5.00 por comitente	0.00%	--	Contado: US\$ 18.00	0.005% (6)	(3)	18%	Aplicada por operación realizada
- Ultima Venta	S/. 5.00 por comitente	0.00%	--	Plazo: US\$ 5.00	0.005% (6)	(3)	18%	Aplicada por operación realizada
6. OPV								
Colocacion - Vendedor								
Hasta un monto de colocación S/ 1,650,000	S/ 330.00	0.00%	--		0.005%	(3)	18%	Aplicada por colocación
Desde S/ 1,650,000.01 hasta S/ 3,300,000.00	S/ 495.00	0.00%	--		0.005%	(3)	18%	Aplicada por colocación
Desde S/ 3,300,000.01 hasta S/ 6,600,000.00	S/ 825.00	0.00%	--		0.005%	(3)	18%	Aplicada por colocación
Desde S/ 6,600,000.01 hasta S/ 82,500,000.00	S/ 1,650.00	0.00%	--		0.005%	(3)	18%	Aplicada por colocación
Desde S/ 82,500,000.01 hasta S/ 165,000,000.00	S/ 3,300.00	0.00%	--		0.005%	(3)	18%	Aplicada por colocación
Desde S/ 165,000,000.01 hasta S/ 330,000,000.00	S/ 4,950.00	0.00%	--		0.005%	(3)	18%	Aplicada por colocación
Desde S/ 330,000,000.01 hasta S/ 660,000,000.00	S/ 6,600.00	0.00%	--		0.005%	(3)	18%	Aplicada por colocación
Desde S/ 660,000,000.01 hasta S/ 990,000,000.00	S/ 9,900.00	0.00%	--		0.005%	(3)	18%	Aplicada por colocación
Desde S/ 990,000,000.01 hasta S/ 1,320,000,000.00	S/ 13,200.00	0.00%	--		0.005%	(3)	18%	Aplicada por colocación
Montos superiores a S/ 1,320,000,000.00	S/ 16,500.00	0.00%	--		0.005%	(3)	18%	Aplicada por colocación
Colocación - Comprador	S/. 10.00 por comitente (15)	0.00%	--		0.005%	(3)	18%	Aplicada por operación realizada
7. Colocación Primaria								
Colocación - Vendedor								
Hasta un monto de colocación S/ 1,650,000	S/ 330.00	0.00%	--		0.00%	(3)	18%	Aplicada por colocación
Desde S/ 1,650,000.01 hasta S/ 3,300,000.00	S/ 495.00	0.00%	--		0.00%	(3)	18%	Aplicada por colocación
Desde S/ 3,300,000.01 hasta S/ 6,600,000.00	S/ 825.00	0.00%	--		0.00%	(3)	18%	Aplicada por colocación
Desde S/ 6,600,000.01 hasta S/ 82,500,000.00	S/ 1,650.00	0.00%	--		0.00%	(3)	18%	Aplicada por colocación
Desde S/ 82,500,000.01 hasta S/ 165,000,000.00	S/ 3,300.00	0.00%	--		0.00%	(3)	18%	Aplicada por colocación
Desde S/ 165,000,000.01 hasta S/ 330,000,000.00	S/ 4,950.00	0.00%	--		0.00%	(3)	18%	Aplicada por colocación
Desde S/ 330,000,000.01 hasta S/ 660,000,000.00	S/ 6,600.00	0.00%	--		0.00%	(3)	18%	Aplicada por colocación
Desde S/ 660,000,000.01 hasta S/ 990,000,000.00	S/ 9,900.00	0.00%	--		0.00%	(3)	18%	Aplicada por colocación
Desde S/ 990,000,000.01 hasta S/ 1,320,000,000.00	S/ 13,200.00	0.00%	--		0.00%	(3)	18%	Aplicada por colocación
Montos superiores a S/ 1,320,000,000.00	S/ 16,500.00	0.00%	--		0.00%	(3)	18%	Aplicada por colocación
Colocación - Comprador	S/. 10.00 por comitente (15)	0.00%	--		0.00%	(3)	18%	Aplicada por operación realizada
8. OPI (Intercambio entre valores de renta fija)								
Colocación - Vendedor								
Hasta un monto de colocación S/ 1,650,000	S/ 330.00	0.00%	--		0.005%	(3)	18%	Aplicada por colocación
Desde S/ 1,650,000.01 hasta S/ 3,300,000.00	S/ 495.00	0.00%	--		0.005%	(3)	18%	Aplicada por colocación
Desde S/ 3,300,000.01 hasta S/ 6,600,000.00	S/ 825.00	0.00%	--		0.005%	(3)	18%	Aplicada por colocación
Desde S/ 6,600,000.01 hasta S/ 82,500,000.00	S/ 1,650.00	0.00%	--		0.005%	(3)	18%	Aplicada por colocación
Desde S/ 82,500,000.01 hasta S/ 165,000,000.00	S/ 3,300.00	0.00%	--		0.005%	(3)	18%	Aplicada por colocación
Desde S/ 165,000,000.01 hasta S/ 330,000,000.00	S/ 4,950.00	0.00%	--		0.005%	(3)	18%	Aplicada por colocación
Desde S/ 330,000,000.01 hasta S/ 660,000,000.00	S/ 6,600.00	0.00%	--		0.005%	(3)	18%	Aplicada por colocación
Desde S/ 660,000,000.01 hasta S/ 990,000,000.00	S/ 9,900.00	0.00%	--		0.005%	(3)	18%	Aplicada por colocación
Desde S/ 990,000,000.01 hasta S/ 1,320,000,000.00	S/ 13,200.00	0.00%	--		0.005%	(3)	18%	Aplicada por colocación
Montos superiores a S/ 1,320,000,000.00	S/ 16,500.00	0.00%	--		0.005%	(3)	18%	Aplicada por colocación
Colocación - Comprador	S/. 10.00 por comitente (15)	0.00%	--		0.005%	(3)	18%	Aplicada por operación realizada

Retribuciones a la Bolsa De Valores De Lima por Inscripción y Mantenimiento



Servicios	Tarifa	Objeto del Cobro
EMISORES		
1. Renta Variable		
Inscripción	(*)Hasta 100 :0.048% De 101 a 300: 0.045% De 301 a 500: 0.042% De 501 a mas: 0.040%  *Retribución mínima S/ 2,000 indexado al 31/12/91 mensualmente con el IPC del INEI	Aplicado sobre el capital inscrito y colocado en los registros de la BVL, en millones de soles  Equivalente a S/ 14,643.10 a Nov-2023
Cotización (25)	0.002%. Retribución mínima S/ 100 indexado al 31/12/91 mensualmente con el IPC del INEI	Aplicado sobre el capital inscrito en los registros de la BVL Equivalente a S/ 732.15 a Nov-2023
Aumento de Emisión (26)	0.0475%	Aplicado sobre el aumento de capita
2. Renta Fija		
Inscripción instrumentos de deuda - Bonos - Instrumentos de corto plazo	0.0375%	Aplicado sobre el monto inscrito y colocado en los registros de la BVL. Se aplica descuento del 50% a las empresas emisoras de valores de Renta Variable
Inscripción de certificados de Depósitos Bancarios		
> a 1 año	0.01875%	Aplicado sobre el monto inscrito y colocado en los registros de la BVL
< a 1 año	0.005625%	Aplicado sobre el monto inscrito y colocado en los registros de la BVL
Cotización renta fija - bonos - instrumentos de corto plazo	0.0020% Retribución mínima S/ 100 indexado al 31/12/91 con IPC del INEI	Aplicado sobre el monto inscrito y colocado en los registros de la BVL Equivalente a S/ 732.15 a Nov-2023
Cotización certificados de Depósitos Bancarios		
> a 1 año	0.002% Retribución mínima S/ 100 indexado al 31/12/91 con el IPC del INEI	Aplicado sobre el monto inscrito y colocado en los registros de la BVL Equivalente a S/ 732.15 a Nov-2023
< a 1 año	0.002%	
Aumento de Emisión de renta fija - bonos - instrumentos de corto plazo	0.0375%	Del monto inscrito y colocado. Se aplica descuento del 50%
Aumento de Emisión de certificados de depósitos bancarios		
> a 1 año	0.018750%	Aplicado sobre el monto inscrito y colocado en los registros de la BVL
< a 1 año	0.005625%	Aplicado sobre el monto inscrito y colocado en los registros de la BVL
VALORES EXTRANJEROS INSCRITOS A TRAVES DE UN AGENTE PROMOTOR (14)		
Inscripción y cotización	(20)	
CERTIFICACIONES EN GENERAL	S/ 20.00	Por certificado
COPIAS DE EXPEDIENTES		
Copia simple	S/ 0.50	Por copia
Copia certificada	S/ 3.00	Por copia
SEGMENTO DE CAPITAL DE RIESGO		
Inscripción de personas calificadas	S/ 100.00	Derecho de inscripción
Inscripción de valores		Como máximo S/ 23,100
Cuota fija	S/ 11,550	
Tarifa variable por acción	S/ 0.00132	
Derecho de mantenimiento		Máximo S/ 825 (entre cuota fija y tarifa variable)
Cuota fija	S/ 330	
Tarifa variable por acción	S/ 6.60	Por cada S/ 1,980,000 del capital bursátil
SOCIEDADES AGENTES DE BOLSA		
NUEVAS SOCIEDADES AGENTES DE BOLSA	S/ 100,000.00	Por derecho de acceso a negociar en BVL
SERVICIO DE CONECTIVIDAD		
De Operación	S/ 1,850.00 mensual	Por cada Código asignado para enviar propuestas, recibir información privada de la SAB y recibir información pública
De Lectura	S/ 640.00 mensual	Por cada Código asignado para recibir información privada de la SAB y recibir información pública. No permite envío de propuestas
ACCESO DIRECTO AL SISTEMA DE NEGOCIACION MEDIANTE SISTEMAS DE RUTEO		
Certificación del Sistema de Ruteo de órdenes	S/ 3,421.00 (18)	Proceso de certificación y emisión de certificado
Conexión de Sistema de Ruteo de Órdenes para uso en Administración de Órdenes	S/ 3,360.00 mensual	Configuración y Mantenimiento de conexión FIX para el envío de órdenes desde soluciones de administración de órdenes
Conexión de Sistema de Ruteo de Órdenes para uso en ADM	S/ 274.00 mensual	Configuración y Mantenimiento de conexión FIX para el envío de órdenes desde soluciones ADM
Conexión DropCopy Fix	S/ 560.00 mensual	Configuración y Mantenimiento de conexión FIX Drop Copy para la recepción de información privada de la SAB
Uso de VPN para Sistema de Ruteo de órdenes	S/ 187.00 mensual	Tarifa por Uso de VPN
TARIFAS PROMOCIONALES		
De Operación 2 x 1	S/ 1,850.00 mensual	Por 2 (dos) Códigos de Operación
Paquete Promocional 1	S/ 4,950.00 mensual	Por 4 (cuatro) Códigos de Operación + 2 (dos) Códigos de Lectura + Conexión de Sistema de Ruteo de Órdenes
Paquete Promocional 2	S/ 6,600.00 mensual	Por 8 (ocho) Códigos de Operación + 4 (cuatro) Códigos de Lectura + Conexión de Sistema de Ruteo de Órdenes + Conexión Drop Copy
Paquete Promocional 3	S/ 8,800.00 mensual	Códigos ilimitados de Operación y Lectura + Conexión de Sistema de Ruteo de Órdenes + Conexión Drop Copy
MERCADO ALTERNATIVO DE VALORES - MAV		
- La comisión es determinada libremente por cada Sociedad Agente de Bolsa.		
- En el mercado al contado de Valores Representativos de Deuda (Subastas, Negociación Continua, Mercado de Dinero y MIENM) las retribuciones BVL han sido establecidas con una rebaja de 50%, mientras que la rebaja establecida por la SMV para dichas retribuciones es de 60% respecto a las tarifas normales.		
- Por colocación primaria la BVL cobrará S/ 0, tanto para renta variable como para Valores Representativos de Deuda.		
- En lo que se refiere al cobro por inscripción, derecho de cotización y aumento de emisión, tanto para renta variable como para Valores Representativos de Deuda, las tarifas para el MAV tienen una rebaja del 50% respecto a las tarifas normales de la BVL, manteniéndose sin variación las tarifas mínimas establecidas.		

- Resolución CONASEV 045-2002-EF/94.10.0
- Resolución CONASEV 095-2000-EF/94.10.0 del 15.12.2000 y sus normas modificatorias -La tasa de contribución será de 0% mensual tratándose de Operaciones Secundarias al Contado, de Reporte y a Plazo de valores emitidos por el Gobierno Central y por el Banco Central de Reserva del Perú, siempre que sean realizadas por cuenta del Banco Central de Reserva del Perú, del Ministerio de Economía y Finanzas o del Banco de la Nación. (Resolución CONASEV 014-2001-EF/94.10 del 06.03.2001)
- La comisión es determinada libremente por cada Sociedad Agente de Bolsa
- Tarifa mínima de S/ 5.00 por póliza o su equivalente en moneda extranjera, al tipo de cambio establecido por la BVL el día de la liquidación. La tarifa se aplica sobre pólizas de montos menores o iguales a S/ 12,210.01. (i) Esta tarifa no se aplicará a las operaciones que realice el Participante por cuenta propia y cuenta de terceros cuando desempeñe la función de Formador de Mercado hasta el 31.12.2024. (ii) Esta tarifa no se aplicará a las operaciones que realice el Participante por cuenta propia con valores extranjeros inscritos por un agente promotor o por la BVL comprendidos en la Sección II del Anexo 15 del Reglamento de Inscripción y Exclusión de Valores Mobiliarios en el Registro Público del Mercado de Valores y en la Rueda de Bolsa. (iii) Esta tarifa no se aplicará a las Sociedades Agentes de Bolsa que realicen operaciones por cuenta propia hasta el 31.12.2024. (iv) Esta tarifa no se aplicará a los Participantes que realicen operaciones con cuotas de valores emitidos por un Fondo Bursátil o Exchange Traded Fund (ETF), constituidos en el Perú, al amparo de las normas vigentes en la materia. La exoneración será aplicable por los 12 primeros meses contados a partir de la inscripción de la cuota en el Registro Contable de CAVALI. La tarifa mínima no se aplicará desde el 01.01.24 hasta el 31.12.24. Durante este periodo, la tarifa promocional aplicable a pólizas de montos menores o iguales a S/12,210.01 o su equivalente en moneda extranjera, al tipo de cambio establecido por BVL el día de la liquidación, será del 0.04095% del monto efectivo liquidado y no estará sujeto a descuentos tarifarios adicionales vigentes.
- Contribución aprobada mediante Resolución CONASEV 095-2000-EF/94.10. Según Resolución SMV N° 015-2023-SMV/0 las contribuciones mensuales de las operaciones al contado que realicen con valores representativos de deuda o crédito emitidos por el Gobierno Central, es de 0,00% del monto efectivamente negociado hasta el 31.12.2024.
- Tasa aplicada a operaciones hasta 60 días. Para operaciones a plazos mayores a 60 días, la contribución es de 0.05% del monto efectivamente negociado (Resolución CONASEV 095-2000-EF/94.10 del 15.12.2000). Según la Resolución SMV N° 015-2023-SMV/0: la contribución aplicable a las operaciones de préstamos bursátiles de valores es de 0.00% hasta el 31.12.2024
- En el caso de operaciones de Oferta Pública en general, adicionalmente se cobrará US\$ 5,000 al participante ofertante.
- Nota eliminada
- Nota eliminada

10. Para operaciones con liquidación en soles se aplica el equivalente en moneda nacional, establecido por la BVL, el día de la liquidación.
11. Aporte establecido en el artículo 18 de la Resolución SMV N° 013-2011-SMV/01
12. Nota eliminada
13. Nota eliminada
14. Se podrán inscribir los valores extranjeros que cumplan con la condición I y II de la sección II del Anexo 15 del Reglamento de Inscripción y exclusión de valores. Los ETF deberán cumplir únicamente con la condición I.
15. Para operaciones con montos iguales o inferiores a S/ 30,000.00 la tarifa será de S/ 2.00.
16. De acuerdo a la Resolución SMV N° 022-2014-SMV/01, la BVL no cobrará tarifa de inscripción y/o mantenimiento.
17. La retribución se encuentra sujeta a una exoneración del 100% hasta el 31.12.2024 para las Sociedades Agentes de Bolsa que negocien valores por cuenta propia. La retribución se encuentra sujeta a una exoneración del 100% para todo tipo de inversionistas que negocien cuotas de valores emitidos por un Fondo Bursátil o Exchange Traded Fund (ETF) constituidos en el Perú al amparo de las normas vigentes en la materia. La exoneración será aplicable por los 12 primeros meses contados desde la inscripción del ETF en el registro de la BVL.
18. Pago único por evento, renovación cada 4 años
19. Nota eliminada
20. En virtud a la Resolución SMV N° 015-2023-SMV/0: (i) Las contribuciones aplicables a las operaciones al contado con valores de renta variable por cuenta propia que realicen los Agentes de Intermediación, es de 0.00% hasta el 31.12.2024 (ii) Las contribuciones aplicables por las operaciones al contado que realicen con unidades de participación de Fondos Bursátiles o Exchange Traded Fund (ETF), constituidos en el marco del Reglamento de Fondos Mutuos de Inversión en Valores y sus Sociedades Administradoras, es de 0,00% del monto efectivamente negociado hasta el 31.12.2024.
21. La retribución se encuentra sujeta a una exoneración del 100% hasta el 31.12.2024 para las operaciones efectuadas como Formador de Mercado
22. Las tarifas no incluyen IGV
23. Para operaciones en dólares que se cancelen con moneda nacional se usará el tipo de cambio que se registra en el sistema Millennium en la fecha de pago.
24. Nota eliminada
25. Tarifa sujeta a una Retribución mensual máxima de S/ 8,300 indexado al 31/12/2023 mensualmente con el IPC del INEI. Aplicable a los Fondos Bursátiles o Exchange Traded Fund (ETF), constituidos en el Perú, al amparo de las normas vigentes en la materia.
26. Tarifa exonerada hasta el 31.12.2024, aplicable a Fondos Bursátiles o Exchange Traded Fund (ETF), constituidos en el Perú, al amparo de las normas vigentes en la materia.

## 23. Negociación de Divisas

Negociación del 26/09/2024					Acumulado del Mes		Acumulado del Año		
Moneda	Precio			N° de Operaciones	Monto Negociado US\$	N° de operaciones	Monto negociado US\$	N° de operaciones	Monto negociado US\$
	Mínimo	Promedio	Máximo						
.....	.....	.....	.....	.....	.....	.....	.....	.....	.....

## 24. Notas al Boletín

- % = Se ha solicitado a la Cia. precise porcentaje en Accs. Lib. pendiente.  
 S/ = Se ha solicitado a la Cia. que precise Div. Efect. por acción pendiente.  
 (S) = Cotización suspendida.  
 (S-R) = Cotización suspendida por encontrarse en trámite de retiro.  
 S# = Le corresponde un derecho menor que el anterior.  
 (D) = Valores en trámite de deslistado.  
 (F) = Empresa en proceso de fusión.  
 (E) = Empresa en proceso de escisión.  
 (L) = Empresa en liquidación.  
 (Res) = Empresa en proceso de reestructuración.  
 Ver (..) = Referencia a la sección del boletín que contiene información adicional (índice de secciones en la Página 1).  
 Ver HI = Revisar Hechos de Importancia en la pág. Web (www.bvl.com.pe). Se ha solicitado a la empresa mayor información.  
 (RegS) = Bonos de emisores peruanos ofertados bajo la Regulación S de EE.UU. Securities and Exchange Commission - SEC y listado a solicitud de la Bolsa de Valores de Lima como Agente Promotor. Mayor información ver: [https://www.bvl.com.pe/rel\\_val\\_extranjeros.html](https://www.bvl.com.pe/rel_val_extranjeros.html)

- n.d. = No disponible  
 s.v. = Sin variación  
 n.a. = No aplica  
**INFORMACION DE EMPRESAS**

La información correspondiente a los cuadros N° 14 al N° 20 del Boletín Diario se actualiza con la información de Hechos de Importancia remitidos hasta las 16:30 horas (hora de corte). La misma hora de corte se aplica para el registro de la información en los reportes de Estados Financieros.

### MONTOS NEGOCIADOS

La conversión de montos efectivos negociados (con fines estadísticos) de soles a dólares y viceversa se efectúa con el tipo de cambio ingresado diariamente al Sistema de Negociación Electrónica (Millennium).

### COTIZACION DE VALORES DE RENTA VARIABLE

A partir del día 2/Enero/2024, el monto efectivo mínimo para que una operación establezca cotización es el valor de una UIT (S/ 5,150). Cuando sean valores cotizados en dólares, el monto mínimo es US\$ 1,400. La cotización que se publica en el Boletín Diario está referida a la cotización incluyendo todos los derechos.

### COTIZACION DE VALORES DE RENTA FIJA

El monto mínimo para establecer cotización es de 10 UIT para emisiones en moneda nacional y de US\$ 10,000 para emisiones en dólares norteamericanos.

### NEGOCIACION DE ACCIONES

A partir de la Rueda de Bolsa del día 04/May/15, las cotizaciones de las acciones negociadas se expresan en Soles o Dólares con 2 ó 3 decimales según sea el caso.

### BASES DE INDICES DE COTIZACIONES BVL

- S&P/BVL Peru Select (SPBLSPT) Base 17/03/2006 = 100
- S&P/BVL Peru General (SPBLSGPT), S&P/BVL LIMA 25 (SPBL25PT) Base 30/12/1991 = 100
- S&P/BVL Peru Select 20% Capped (SPBLSCT), S&P/BVL Peru Small Cap (SPBVPSPPT) Base 18/09/2015 = 100
- S&P/BVL Peru General ESG (SPBPGPT) Base 30/04/2018 = 100
- S&P/BVL Enhanced Dividend (SPBVSPT) Base 30/12/1991 = 100

S&P/BVL Peru Select 20% Capped ESG Tilted (SPBPGPT) Base 30/10/2015 = 100  
 S&P/BVL Ingenius (SPBVLPT) Base 19/09/2014 = 100  
 Indices Sectoriales y Subsectoriales Base 17/03/2006 = 100

### FRECUENCIA DE COTIZACION

Se calcula tomando el número de sesiones de Rueda en las que un valor ha establecido cotización entre el número de Ruedas en determinado periodo (en el Boletín Diario se consideran las últimas 20 sesiones de negociación para el caso de los valores de renta variable y las últimas 60 sesiones para la frecuencia de los valores de renta fija en el mercado de negociación continua).

### CAPITALIZACION BURSATIL

La Capitalización Bursátil BVL considera la suma de las valorizaciones de todas las acciones inscritas en nuestra Bolsa, a excepción de los valores emitidos en el exterior que no realizan actividades en el país. Tampoco se consideran los ADR's.

### MERCADO DE RENTA VARIABLE - Valores listados por Agente Promotor (Cuadro 5.1)

Para información adicional sobre los valores inscritos por Agente Promotor (emisor, mercado principal, etc.) dirijase a <https://www.bvl.com.pe/emisores/valores-extranjeros>

### NEGOCIACION EN BOLSAS EXTRANJERAS (CUADRO 22)

Para efectos de esta publicación se ha efectuado la conversión a dólares estadounidenses utilizando el tipo de cambio provisto por Refinitiv en su terminal Eikon.

### RELACION DE PUBLICACIONES DE LA BVL

1. Boletín Diario
2. Bolmail BVL
3. Anexo Resumen Semanal
4. Anexo Resumen Mensual
5. Informe Bursátil (Mensual y Anexos Trimestrales)
6. Estados Financieros Comparados

### CALENDARIO DE FERIADOS (2024)

01 de Enero	28 y 29 de Marzo	01 de Mayo	07 de Junio	23 y 29 de Julio
06 y 30 de Agosto	08 de Octubre	01 de Noviembre	9 y 25 de Diciembre	

### FUENTES DE INFORMACION

- REFINITIV Tipos de Cambio (9:00 hrs. y 16:00 hrs. Lima)  
 Cotizaciones de Metales y Tasas de Interés (16:00 hrs. Lima)  
 El Oro XAU y la Plata XAG son precios spot referenciales de diferentes contribuidores de Refinitiv  
 Indices de Cotizaciones de otras Bolsas (17:00 hrs. Lima)  
 Acciones, ADR's y ETF's cotizados en NYSE, NASDAQ, TSX, LSE y CBOE-BZX (17:00 hrs. Lima)  
 CAVALI S.A. ICLV Obligaciones pendientes de vencimiento.  
 Retribuciones CAVALI.

### VARIACION ANUAL EN DOLARES EN CUADROS DE INDICES S&P/BVL E INDICES DE BOLSAS MUNDIALES

Para la variación en dólares de los índices S&P/BVL, se muestran los datos reportados por el proveedor S&P Dow Jones Indices.

Para la variación en dólares de los índices de bolsas mundiales se considera el tipo de cambio provisto por Refinitiv en su terminal Eikon

### INDICES DE BOLSAS MUNDIALES

Los índices del cuadro de "Índices de Cotizaciones - Bolsas Mundiales" se muestran en sus versiones retorno total, excepto el MSCI Colcap, que se muestra en versión retorno del precio



## 25. Sociedades Agentes de Bolsa (SAB)

Sociedad Agente de Bolsa	CODIGO	DIRECCION	TELEFONOS
ACRES SOCIEDAD AGENTE DE BOLSA S.A.	ACR	AV. CAMINO REAL 1281, OFICINA N° 604	500-6667
BBVA BOLSA SOCIEDAD AGENTE DE BOLSA S.A.	CON	REPUBLICA DE PANAMA N°3065, PISO 2 CENTRO COMERCIAL-SAN ISIDRO-LIMA	209-2380 209-2440
BNB VALORES PERU S.A. SOCIEDAD AGENTE DE BOLSA	BNB	AV. MANUEL OLGUIN N° 511-519-SANTIAGO DE SURCO-LIMA	2079300 2079385
BTG PACTUAL PERU S.A. SOCIEDAD AGENTE DE BOLSA	BTG	AV. SANTO TORIBIO 173, TORRE 8, OFICINA 602,-SAN ISIDRO-LIMA	616-4300 616-4302
CREDICORP CAPITAL SOCIEDAD AGENTE DE BOLSA S.A.	CRE	AV. EL DERBY N°055 TORRE 4 PISO 8 - SANTIAGO DE SURCO-SANTIAGO DE SURCO-LIMA	416-3333/313-2900 435-1244
DIVISO BOLSA SOCIEDAD AGENTE DE BOLSA S.A.	DVS	AV. DIONISIO DERTEANO 184 - PISO 19-SAN ISIDRO-LIMA	512-2460
GRUPO CORIL SOCIEDAD AGENTE DE BOLSA S.A.	GCO	CALLE MONTEROSA 256 PISO 12 CHACARILLA-SANTIAGO DE SURCO-LIMA	611-8000 611-8001
INTELIGO SOCIEDAD AGENTE DE BOLSA S.A.	ITG	AV. RICARDO RIVERA NAVARRETE N° 501, PISO 21 . EDIFICIO CAPITAL-SAN ISIDRO-LIMA	625-9500 625-9501
INVERSION Y DESARROLLO SOCIEDAD AGENTE DE BOLSA S.A.C.	IND	CALLE JUNÍN N° 142, OFICINA 206, MIRAFLORES, LIMA - San Isidro - Lima	625-4900
KALLPA SECURITIES SOCIEDAD AGENTE DE BOLSA S.A.	KAL	JR. MONTEROSA N°233, OFICINA 902 - CHACARILLA DEL ESTANQUE-SANTIAGO DE SURCO-LIMA	630-7500
LARRAIN VIAL SOCIEDAD AGENTE DE BOLSA S.A	LAR	AV. JORGE BASADRE N°310 - PISO 8, OF.804-SAN ISIDRO-LIMA	611-4300 611-4325
MAGOT SOCIEDAD AGENTE DE BOLSA S.A.C.	MAG	AV. COMANDANTE ESPINAR NRO. 560-MIRAFLORES-LIMA	617-8550
PROMOTORES E INVERSIONES INVESTA S.A. SAB	IVT	AV. JOSÉ LARCO N° 101 OFICINA 701, MIRAFLORES - LIMA	614-8888 422-0360
RENTA 4 SOCIEDAD AGENTE DE BOLSA S.A.	RNT	AV. VICTOR ANDRES BELAUDE 147, CENTRO EMPRESARIAL TORRE 1, OFICINA 202-SAN ISIDRO-LIMA	604-3400 604-3401
SCOTIA SOCIEDAD AGENTE DE BOLSA S.A.	SCO	CALLE ANDRES REYES 489, PISO 8-SAN ISIDRO-LIMA	211-6000 211-6039
SEMINARIO Y CIA. SOCIEDAD AGENTE DE BOLSA S.A.	S&S	CALLE AMADOR MERINO REYNA 267 OFICINA 801-SAN ISIDRO-LIMA	712-8282 712-8210
SOCIEDAD AGENTE DE BOLSA CARTISA PERU S.A.	CAR	CALLE GENERAL RECAVARREN 111 OF. 1101-MIRAFLORES-LIMA	619-3200 619-3229
SOCIEDAD AGENTE DE BOLSA SURA S.A.	SSU	AV. CANAVAL Y MOREYRA 522, MEZANINE-SAN ISIDRO-LIMA	440-0000 422-8037
TRADEK S.A. SOCIEDAD AGENTE DE BOLSA	TRD	CALLE TORIBIO POLO N° 327, OFICINA 503- EDIFICIO SOHO SHOP-MIRAFLORES-LIMA	611-4600 552-8775

ESTADOS FINANCIEROS NO AUDITADOS AL 30 DE JUNIO DE 2024 DE EMPRESAS INSCRITAS

N° de empresas que han remitido información en la fecha = 0

→ = Nueva información (recibida entre las 16:30 horas del día anterior y las 16:30 horas de la fecha)

	Simple	Consolidado
Habitat	11-Jul (1,3)	
Integra	15-Jul (1,3)	
Prima	12-Jul (1,3)	08-Ago (21,26)
Profuturo	10-Jul (1,3)	

**BANCOS Y FINANCIERAS**

	Simple	Consolidado
Aflin Banco	25-Jul (1,3)	
Banco BCI Peru	19-Jul (1,3)	
Banco de Comercio	11-Jul (1,3)	25-Jul (2,33)
Banco de la Nación	24-Jul (1,3)	
Banco GNB	25-Jul (1,3)	
Banco Ripley Perú	24-Jul (1,3)	29-Ago (43)
Banco BBVA Perú	30-Jul (1,3)	30-Jul (2)
Bank of China (Perú)	31-Jul (1,3)	10-Set (44)
Bco. de Crédito	24-Jul (1,3)	24-Jul (2,21,26)
Bco. Falabella Perú	24-Jul (1,3)	15-Ago (40)
Bco. Pichincha	30-Jul (1,3)	
Bco. Inter. de Finanzas - BanBif	24-Jul (1,3)	
Bco. Santander Perú	19-Jul (1,3)	
Cibank del Perú	26-Jul (1,3)	
ICBC Perú Bank	31-Jul (1,3)	
INTERBANK	16-Jul (1,3)	14-Ago (29)
Mibanco	18-Jul (1,3)	24-Jul (10,21,26)
Scotiabank Perú	19-Jul (1,3)	09-Ago (2)
COFIDE	31-Jul (1,3)	
Fondo Mivivienda	31-Jul (1,3)	
CRAC los Andes	24-Jul (1,3)	
CMAC Arequipa	22-Jul (1,3)	
CMAC Cusco	25-Jul (1,3)	
CMAC Huancayo	25-Jul (1,3)	
Compañías Financiera	26-Jul (1,3)	26-Jul (2,11)
Credicolta Financiera	19-Jul (1,3)	09-Ago (22)
Empresa de Crédito Alternativa	26-Jul (1)	
Emp. Créditos Santander Consumo Perú	19-Jul (1,3)	13-Ago (2,15)
Financiera Confianza	24-Jul (1,3)	
Financiera Credinka	24-Jul (1,3)	13-Ago (25)
Financiera Efectiva	17-Jul (1,3)	
Financiera Proempresa	15-Jul (1)	
Financiera Qapaq	18-Jul (1,3)	
Financiera TFC - En Liquidación		
Financiera OH	18-Jul (1,3)	
Mitsui Auto Finance	31-Jul (1,3)	
Santander Financiamientos	17-Jul (1,3)	
Total Servicios Financieros Emp. C.	25-Jul (1,3)	14-Ago (28)

**AGRARIAS**

	Simple	Consolidado
Agro Pucallá		
Agro Industrial Paramonga	31-Jul (1)	
Agroindustrial Laredo	31-Jul (1)	31-Jul (2)
Agroindustrias San Jacinto	30-Jul (1)	14-Ago (2)
Cartavio	30-Jul (1,15)	
Casa Grande	30-Jul (1)	14-Ago (2)
Central Azuc. Chucurapi	31-Jul (1)	31-Jul (2)
Emp. Agríc. Gan. Salámanca		
Emp. Agr. Azuc. Andahuasi		
Emp. Agraria Chichuy	30-Jul (1)	
Emp. Agrícola La Unión		
Emp. Agrícola San Juan	28-Jul (1)	
Agrícola Cayalti	31-Jul (1)	15-Ago (2)
Emp. Agroind. Pomalca	30-Jul (1)	
Emp. Agroind. Tuman		
Emp. Azuc. El Ingenio	31-Jul (1)	
Soc. Fanupe Vichayal		

**SERVICIOS**

	Simple	Consolidado
EGESUR	24-Jul (1)	
Electro Dunas	31-Jul (1)	15-Ago (39)
Electro Puno	30-Jul (1)	
Electro Sur Este	22-Jul (1)	
Electroperu	12-Jul (1)	
Electrosur	31-Jul (1)	
Pluz Energía Perú	31-Jul (1)	
Oxygen Peru	26-Jul (1)	14-Ago (2)
Enel Generación Plura	25-Jul (1)	
Engie Energía Perú	25-Jul (1)	25-Jul (2)
Hidrandina	31-Jul (1)	
Luz del Sur	31-Jul (1)	15-Ago (2,15)
Peruana de Energía	31-Jul (1)	15-Ago (2)
Red de Energía del Perú	31-Jul (1)	
San Gabán	26-Jul (1)	
SEAL	30-Jul (1)	
SEDAPAL	26-Jul (1)	
Shougang Gener. Eléctrica	26-Jul (1)	
TC Siglo 21		
Telefónica del Perú	22-Jul (1)	(16)

**SEGUROS**

	Simple	Consolidado
Avía Perú	30-Jul (1,3)	

- Remitieron el Informe de Gerencia y Notas a los EE.FF.
- Remitieron Notas a los EE.FF.
- Remitieron Estado de Situación Financiera y Estado de Resultados en formato de la SBS, los cuales pueden ser consultados a través de Bolsas News - Hechos de Importancia.
- Fideicomiso de Patrimonio para Inversión en Bienes Raíces - FIBRA Credicorp. 31-Jul-2024. Pat. en Fideicomiso - D.Leg. N° 861, Título XI, Inmuebles Panamericana, 2do. Prog. Pat. en Fideicomiso - D.Leg. N° 861, Título XI, LT Carhuayazo-Cajamarca-ATN.
- Remitieron los EE.FF. y Notas al 30-Jun-2024 de su matriz Quilites Controladora, S.A.B. de C.V. y Subsidiarias.
- Con fecha 19-Jul-2024 Southern Copper Corp. remitió, como Hecho de Importancia, una nota de prensa sobre sus resultados al 2do. Trim/24 que incluye EE.FF. Intermedios Cons. Asimismo, el 02-Ago-2024 remitieron el Formulario 10-Q con información financiera consolidada al 30-Jun-2024 (doc. en inglés).
- Con fecha 23-Jul-2024 remitieron como HI la nota de prensa de su matriz Freeport-McMoRan con sus resultados al 30-Jun-2024, la cual contiene inf. financiera consolidada (en inglés). Con fecha 08-Ago-2024 remitieron la traducción al español. Con fecha 07-Ago-2024 remitieron como HI el Formulario 10-Q de su matriz Freeport McMoRan Inc. (doc. en inglés). Con fecha 23-Ago-2024 remitieron la traducción al español.
- Con fecha 24-Jul-2024 remitieron presentación sobre resultados al 2do. Trim/2024 de su matriz Nexans (en inglés)
- EE.FF. y Notas de Fossal S.A.A. y Subs que consolidan a Fosfatos del Pacifico S.A.
- EE.FF. y Notas de Banco de Crédito y Subsidiarias que consolidan, entre otros, a Mibanco y Solución EAH.
- Con fecha 24-Jul-2024 remitieron EE.FF. Consolidados y Reporte de Resultados de su matriz Gentera S.A.B. de C.V.
- EE.FF. de Compañía de Minas Buenaventura y Subs. que consolidan, entre otros, a Sociedad Minera El Brocal.
- Patrimonio Fideicometado Scotiabank - Centro Comercial Alcongo Open Plaza y Centro Comercial Los Jardines Open Plaza - D.S. N° 093-2002-EF, Título XI.

	Simple	Consolidado
BNP Paribas Cardif	30-Jul (1,3)	
Chubb Perú	31-Jul (1,3)	
Creocer Seguros	24-Jul (1,3)	
Insur Cia. de Seguros	30-Jul (1,3)	
Interseguro Cia. de Seg.	18-Jul (1,3)	14-Ago (29)
La Positiva Seg. y Reaseg.	24-Jul (1,3)	13-Ago (2)
La Positiva Vida Seg. y Reaseg.	24-Jul (1,3)	13-Ago (24)
Liberty Seguros	24-Jul (1,3)	
Magfire Perú Cia. de Seg	31-Jul (1,3)	15-Ago (2)
Onco National Seguros de Vida	30-Jul (1,3)	
Pacifico Cia. de Seg. y Reaseg.	16-Jul (1,3)	16-Jul (2,21)
Protecta Cia. de Seguros	17-Jul (1,3)	
Qualitas Cia. de Seguros	17-Jul (1,3)	18-Jul (5)
Rimac Seguros y Reaseguros	16-Jul (1,3)	15-Ago (2)
SECREX - Cia. de Seg.	22-Jul (1,3)	
Vivir Seguros Cia. de Seg.	30-Jul (1,3)	

**INDUSTRIALES**

	Simple	Consolidado
Agrícola y Gan. Chavín de Huanter	31-Jul (1)	
Agroindustrias AIB	25-Jul (1)	
ALICORP	25-Jul (1)	25-Jul (2)
Austral Group	31-Jul (1)	14-Ago (2)
Campusur Inc		
Cementos Pacasmayo	22-Jul (1)	22-Jul (2)
Cervecería San Juan	31-Jul (1)	15-Ago (2,31)
Cia. Universal Textil - En Liquid.	17-Jul (1)	
Corporación Aceros Arequipa	23-Jul (1)	23-Jul (2)
Creditec	31-Jul (1)	15-Ago (2,34)
Emp. Editora El Comercio	30-Jul (1)	14-Ago (2)
Elemfit	30-Jul (1)	
ETMA	31-Jul (1)	
Hidroscilla	31-Jul (1)	
IEGSA	26-Jul (1)	
INDECO	24-Jul (1)	14-Ago (2,8)
Industria Textil Plura		
Laive	30-Jul (1)	
Leche Gloria	31-Jul (1)	15-Ago (2,32)
Manufactura "Récord"	22-Jul (1)	
Michell y Cia.	30-Jul (1)	
Pesquera Exalmar	31-Jul (1)	
Petróleos del Perú - Petroperú	31-Jul (1)	
QUIMPAQ	31-Jul (1)	15-Ago (2)
SIDERPERU	31-Jul (1)	
Tex. San Cristóbal		
UCP Backus	31-Jul (1)	15-Ago (2)
Yura	31-Jul (1)	15-Ago (2,37)

**DIVERSAS**

	Simple	Consolidado
A. Jaime Rojas Rep. Generales Administradora del Comercio	31-Jul (1)	
Administradora Jockey Plaza	25-Jul (1)	15-Ago (33)
Aenz	31-Jul (1)	15-Ago (2)
Al Inversiones Palo Alto	24-Jul (1)	24-Jul (2)
Andino Investment Holding	31-Jul (1)	14-Ago (2)
Azzaro Trading	26-Jul (1)	12-Ago (2)
Bayer	31-Jul (1)	15-Ago (2)
Bolsa de Valores de Lima	26-Jul (1)	15-Ago (38)
Bosques Amazónicos	18-Jul (1)	18-Jul (2)
CAVALLI ICLV	26-Jul (1)	15-Ago (38)
Cineplex		
Colegios Peruanos	26-Jul (1)	
Concesionaria Trasvase Olmos	31-Jul (1)	
Consortio Cementero del Sur	31-Jul (1)	15-Ago (2,37)
Copen Inversiones	30-Jul (1)	14-Ago (2)
Corp. Cervezur	25-Jul (1)	15-Ago (2)
COSAPI	31-Jul (1)	31-Jul (2)
Credicorp Capital Perú	31-Jul (1)	31-Jul (2,21,26)
Desarrollos Siglo XXI		
Diviso Grupo Financiero	25-Jul (1,15)	13-Ago (2)
Dunas Energía	31-Jul (1)	15-Ago (2)
Energía del Pacifico	31-Jul (1)	
Experta Travel	30-Jul (1)	14-Ago (2)
Falabella Peru	31-Jul (1)	15-Ago (2)
Ferreycorp	24-Jul (1)	24-Jul (2)
Filamentos Industriales	31-Jul (1)	
Fossal	22-Jul (1)	22-Jul (2)
Factolper	31-Jul (1)	14-Ago (2)
Futura Consorcio Inmobiliario	30-Jul (1)	
GR Holding	31-Jul (1)	15-Ago (2)
Grupo BVL	26-Jul (1)	15-Ago (2)
H2Olimos	31-Jul (1)	
Hermes Transportes Blindados	31-Jul (1,5)	15-Ago (2,15)
Inca Rail	30-Jul (1)	
Inmobiliaria IDE	31-Jul (1)	15-Ago (31)
Inmobiliaria SIC	31-Jul (1)	15-Ago (35)
Inverfal Perú	31-Jul (1)	15-Ago (2)
Inversiones Centenario	31-Jul (1)	31-Jul (2)
Inversiones Corporativas A1	30-Jul (1)	

- Patrimonio Fideicometado Scotiabank - Redesur y Tesur - D.Leg N° 861, Título XI
- Patrimonio en Fideicomiso - D.Leg. N° 861, Título XI - Plaza Norte.
- Patrimonio Fideicometado - D.S. N° 093-2002-EF, Título XI, Bonos de Titulización IPSA y Subs.
- Patrimonio en Fideicomiso - D.Leg. N° 861, Título XI - Fideicomiso de Titulización para Inversión en Renta de Bienes Raíces - FIBRA PRIME
- Posteriormente remitieron un nuevo ejemplar de su Información Financiera, que reemplaza al presentado inicialmente.
- Con fecha 31-Jul-2024 Telefónica S.A. remitió como Hecho de Importancia información sobre sus resultados consolidados del periodo Ene-Jun/24 (en español e inglés).
- EEFF de Credicorp Capital Perú y Subs que consolidan, entre otros, a Credicorp Capital Sociedad Titulizadora S.A.
- Patrimonio en Fideicomiso - D.Leg. N° 861, Título XI - Primer Programa - Bonos de Titulización Colegios Peruanos.
- EE.FF. de Nexa Resources Perú S.A.A. y Subs. que consolidan, entre otros, a Nexa Resources Atacocha S.A.A.
- Con fecha 01-Ago-2024 Nexa Resources Perú S.A.A. remitió como HI la nota de prensa de su matriz Nexa Resources S.A. sobre sus resultados al 30-Jun-2024 (en inglés).
- EE.FF. Consolidados, Notas y Reporte Trimestral de Credicorp y Subs que consolidan, entre otros, a Banco de Crédito del Perú y Subs., El Pacifico Cia. de Seguros y Reaseguros y Subs., Prima AFP y Credicorp Capital Perú y Subs.
- EE.FF. de Scotiabank Perú y Subsidiarias, que consolidan, entre otros, a Credicolta Financiera y Scotia Sociedad Titulizadora.
- EE.FF. Consolidados y Notas de Sierra Metals que consolidan, entre otros, a Sociedad Minera Corona
- EE.FF. de La Positiva Seguros y Reaseguros y Subsidiarias que consolidan, entre otros, a La Positiva Vida Seguros y Reaseguros
- EE.FF. Consolidados y Notas de Diviso Grupo Financiero S.A. y Subs que consolidan, entre otros, a Financiera Credinka S.A.
- Posteriormente, remitieron un nuevo ejemplar de las Notas a los EE.FF. y Reporte Trimestral de Credicorp y Subs que consolidan, entre otros, a Banco de Crédito del Perú y Subs., El Pacifico Cia. de Seguros

	Simple	Consolidado
INVERTUR	30-Jul (1)	02-Ago (2)
Inversiones Portuarias Chancay	31-Jul (1)	
J.P. Morgan Bco. de Inversión	26-Jul (1,3)	
Los Portales	31-Jul (1)	31-Jul (2,30)
Perú Holding de Turismo	31-Jul (1)	15-Ago (2)
PVT		
RBC		
Red Vial 5	24-Jul (1)	
Saga Falabella	31-Jul (1)	15-Ago (2,40)
Solución EAH	22-Jul (1,3)	24-Jul (10,21,26)
Tradi	25-Jul (1)	
UNACEM Corp.	24-Jul (1)	15-Ago (2,36)

**MINERAS**

	Simple	Consolidado
Buenaventura	25-Jul (1)	25-Jul (2)
Castroreyreina - En Liquid.		
Nexa Resources Atacocha	01-Ago (1)	01-Ago (19,20)
Nexa Resources Peru	01-Ago (1)	01-Ago (2,20)
Cia. Minera Santa Luisa	30-Jul (1)	
Compañía Minera Poderosa	31-Jul (1)	15-Ago (2)
Fosfatos del Pacifico	22-Jul (1)	22-Jul (9)
Minera Andina de Explorac.	30-Jul (1)	15-Ago (2)
Minsur	31-Jul (1)	15-Ago (2)
Morococha	27-Jul (1)	15-Ago (2)
Perubar	26-Jul (1)	
Shougang Hierro Perú	24-Jul (1)	
Soc. Minera Cerro Verde	24-Jul (1)	(7)
Sociedad Minera Corona	31-Jul (1)	09-Ago (23)
Sociedad Minera El Brocal	19-Jul (1)	25-Jul (12)
SPCC - Suc. Peru	31-Jul (1,41)	02-Ago (6)
Volcan Cia Minera	31-Jul (1)	31-Jul (2)

**EMPRESAS DEL EXTERIOR**

	Simple	Consolidado
Credicorp	08-Ago (1)	08-Ago (2,26)
Holding Bursátil Regional		
InRetail Perú Corp.	31-Jul (1)	13-Ago (2)
Intercorp Financial Services (IFS)	14-Ago (1)	14-Ago (2)
Minera IRL Limited	31-Jul (1)	14-Ago (2)
SCC		02-Ago (6)
Sierra Metals Inc.		09-Ago (2)
Telefónica		(16)

**JUNIOS**

	Simple	Consolidado
Alturas Minerals Corp.		(27)
Bear Creek Mining Corporation		
Candente Copper Corp.		
Element 29 Resources Inc.		
Panoro Minerals Ltd.		
PPX Mining Corp.		
Rio2 Limited		
Regulus Resources Inc.		
Silver Mountain Resources Inc.		(42)
Tinka Resources Limited		

**FONDOS DE INVERSION Y BURSÁTILES**

	Simple	Socied. Adm.
Coril Inst. Financieros 5 - F.I.	24-Jul (1)	24-Jul (1)
Coril Inst. Financieros 7 - F.I.	24-Jul (1)	24-Jul (1)
Coril ICMPI1 - Fondo de Inversión	24-Jul (1)	24-Jul (1)
Coril ICMPI2 - Fondo de Inversión	24-Jul (1)	24-Jul (1)
Coril ICMPI4 - Fondo de Inversión	24-Jul (1)	24-Jul (1)
Coril ICMPI5 - Fondo de Inversión	24-Jul (1)	24-Jul (1)
Coril ICMPI6 - Fondo de Inversión	24-Jul (1)	24-Jul (1)
Coril ICMPI9 - Fondo de Inversión	24-Jul (1)	24-Jul (1)
Coril ICMPI10 - Fondo de Inversión	24-Jul (1)	24-Jul (1)
Coril ICMPI13 - Fondo de Inversión	24-Jul (1)	24-Jul (1)
Coril Renta Prime Soles - Fondo de Inv.	24-Jul (1)	24-Jul (1)
Coril Renta Prime Soles 2 - Fondo de Inv.	24-Jul (1)	24-Jul (1)
Coril Renta Prime Soles 3 - Fondo de Inv.	24-Jul (1)	24-Jul (1)
Coril Renta Prime Soles 4 - Fondo de Inv.	24-Jul (1)	24-Jul (1)
Coril Renta Prime Soles 5 - Fondo de Inv.	24-Jul (1)	24-Jul (1)
Coril Renta Prime Soles 11 - Fondo de Inv.	24-Jul (1)	24-Jul (1)
Coril Renta Prime Soles 12 - Fondo de Inv.	24-Jul (1)	24-Jul (1)
Coril Renta Prime Soles 13 - Fondo de Inv.	24-Jul (1)	24-Jul (1)
Coril Renta Prime Soles 14 - Fondo de Inv.	24-Jul (1)	24-Jul (1)
Fondo Bursátil Van Eck El Dorado Peru ETF		31-Jul (1,15)
FI Andean Crown Working Capital Fund I	24-Jul (1)	24-Jul (1)
LXG Amazon Reforesty Fund, FI	30-Jul (1)	31-Jul (1)
Peru Soberano Van Eck El Dorado ID ETF		31-Jul (1,15)
Yaku Fondo de Inversión Soles	31-Jul (1)	31-Jul (1)
Yaku Fondo de Inversión Dólares	31-Jul (1,15)	31-Jul (1)

**PATRI. FIDEICOMETOS**

	Fondo Fideic.	Socied. Adm.
--	---------------	--------------

ESTADOS FINANCIEROS AUDITADOS Y MEMORIAS AL 31 DE DICIEMBRE DEL 2023 DE EMPRESAS INSCRITAS

N° de empresas que han remitido información en la fecha = 0

AFP	Simple	Consolidado	Memoria
Habitat	27-Mar (2)		27-Mar (2)
Integra	31-Ene (2)		31-Ene (2)
Prima	21-Mar (2)	27-Mar (15)	21-Mar (2)
Profuturo	22-Mar (2)		22-Mar (2)

BANCOS Y FINANCIERAS

Banco BCI Perú	Simple	Consolidado	Memoria
Alfin Banco	14-Mar (2)		14-Mar (2)
Banco de Comercio	27-Mar (2)	27-Mar (2,43)	27-Mar (2)
Banco de la Nación	01-Abr (2)		01-Abr (2)
Banco GNB	27-Feb (2)		27-Feb (2)
Banco Ripley Perú	26-Mar (2)		26-Mar (2)
Banco BBVA Perú	22-Mar (2)	22-Mar (2)	22-Mar (2)
Bank of China (Perú)	26-Mar (2)	16-Abr (45)	26-Mar (2)
Bco. de Crédito	27-Mar (2)	27-Mar (2,15)	27-Mar (2)
Bco. Falabella Perú	22-Mar (2)		22-Mar (2)
Bco. Pichincha	29-Feb (2)		29-Feb (2,4)
Bco. Inter. de Finanzas - BanBif	27-Mar (2)		27-Mar (2)
Bco. Santander Perú	27-Feb (2)		27-Feb (2)
Clitbank del Perú	27-Feb (2)		27-Feb (2)
ICBC Perú Bank	01-Abr (2)	08-May (58)	01-Abr (2)
INTERBANK	26-Mar (2)	01-Abr (2)	26-Mar (2)
Mibanco	27-Mar (2)	27-Mar (12,15)	27-Mar (2)
Scotiabank Perú	27-Mar (2)	26-Mar (2)	27-Mar (2)
COFIDE	27-Mar (2)		27-Mar (2)
Fondo Mivivienda	25-Mar (2)		25-Mar (2)
CRAC los Andes	27-Mar (2)		27-Mar (2)
CMAC Arequipa	05-Mar (2)		05-Mar (2)
CMAC Cusco	27-Mar (2)		27-Mar (2)
CMAC Huancayo	13-Mar (2)		13-Mar (2)
Compartamos Financiera	26-Mar (2)	26-Mar (2,44)	26-Mar (2)
Crediscota Financiera	27-Mar (2)	26-Mar (10)	27-Mar (2)
Emp. Créd. Santander Consumo Perú	27-Mar (2)	27-Mar (2)	27-Mar (2)
Empresa de Crédito Alternativa	26-Mar (2)		26-Mar (2)
Financiera Confianza	21-Mar (2)		21-Mar (2)
Financiera Credinca	11-Mar (2)	12-Jul (62)	11-Mar (2)
Financiera Efectiva	25-Mar (2)	29-Abr (5)	25-Mar (2)
Financiera Prompresa	27-Mar (2)		27-Mar (2)
Financiera Opaq	18-Mar (2,4)		18-Mar (2,4)
Financiera IFC - En Liquidación			
Financiera OH	27-Mar (2)		27-Mar (2)
Mitsui Auto Finance	27-Mar (2)		27-Mar (2)
Total Servicios Financieros Emp. C.	27-Mar (2)	04-Abr (40)	27-Mar (2)
Volvo Financial Services Emp. C.	27-Mar (2)		27-Mar (2)

AGRARIAS

Agro Pucallá	Simple	Consolidado	Memoria
Agro Industrial Paramonga	26-Mar (2)		26-Mar (2,4)
Agroindustrial Laredo	29-Feb (2)	26-Mar (2)	29-Feb (2)
Agroindustrias San Jacinto	21-Feb (2)	21-Mar (2)	21-Feb (2)
Cartavio	21-Feb (2)		21-Feb (2)
Casa Grande	21-Mar (2)		20-Feb (2)
Central Azuc. Chucurapi	27-Mar (2)		27-Mar (2)
Emp. Agríc. Gan. Salamanca			
Emp. Agr. Azuc. Andahuasi			
Emp. Agraria Chiquilay	07-Mar (2)		07-Mar (2)
Emp. Agrícola La Unión			
Emp. Agrícola San Juan	01-Abr (2)		01-Abr (2)
Agrícola Cayallí	02-Mar (2)	30-Abr (2,55)	02-Mar (2)
Emp. Agrind. Pomalca	02-Mar (2)		02-Mar (2)
Emp. Agrind. Tumán			
Emp. Azuc. El Ingenio	13-Mar (2)		13-Mar (2)
Soc. Fanguo Vichayal			

SERVICIOS

EGESUR	Simple	Consolidado	Memoria
Electro Dunas	22-Mar (2)		22-Mar (2)
Electro Puno	18-Mar (2)	19-Mar (2,4)	18-Mar (2)
Electro Sur Este	24-Abr (2)		24-Abr (2)
Electroperu	22-Mar (2)		22-Mar (2)
Electrosur	21-Mar (2)		21-Mar (2,4)
Enel Distribución Perú	27-Mar (2)		27-Mar (2)
Enel Generación Perú	27-Feb (2,4)	17-Abr (2)	27-Feb (2,4)
Enel Generación Piura	27-Feb (2,4)		27-Feb (2,4)
Engie Energía Perú	29-Feb (2)		29-Feb (2)
Hidrandina	14-Mar (2,4)		14-Mar (2,4)
Luz del Sur	28-Feb (2)		28-Feb (2)
Peruana de Energía	01-Abr (2)	01-Abr (2)	01-Abr (2)
Red de Energía del Perú	21-Mar (2,4)		21-Mar (2,4)
San Gabán	25-Mar (2)		25-Mar (2)
SEAL	27-Mar (2)		27-Mar (2)
SEDAPAL	03-May (2)		03-May (2)
Shougang Gener. Eléctrica	20-Mar (2,4)		20-Mar (2,4)
TC Siglo 21			
Telefónica del Perú	07-Mar (2,4)	(7)	07-Mar (2,4)

- Información pendiente de aprobación por parte de la Junta Obligatoria Anual, la misma que puede ser consultada a través de Bólas News - Hechos de Importancia.
- Información aprobada en Jta. Obligatoria Anual de Accionistas u otro órgano societario.
- Memoria y Documento de Información Anual (Res. CONASEV N° 119-98-EF/94, 10).
- Posteriormente la información fue nuevamente remitida.
- Mediante H.I. del 15-Feb-2024, Fibra Crediop remitió el Informe Auditado y el Informe de Gestión del Comité Técnico del ejercicio 2023 (aprobado en Asamblea del 12-Mar-2024)
- Con fecha 15-Feb-2024 remitieron como Hecho de Importancia, el Formulario 10-K de su matriz Freeport-McMoran, que incluye información auditada consolidada al 31-Dic-2023 (en inglés). El 04-Mar-2024 remitieron la traducción.
- Adicionalmente, remitieron Cuentas Anuales Consolidadas de Telefónica, S.A. del año 2023.
- Mediante H.I. del 28-Feb-2024 se remitió el Informe Auditado y Memoria Anual que serán sometidos a consideración de su Junta de Accionistas
- EE.FF. Auditados de Nexa Resources Perú S.A.A. y Subsidiarias.
- EE.FF. de Scotiabank Perú y Subsidiarias, que consolidan, entre otros, a Crediscota Financiera y Scotia Sociedad Titulizadora.
- Formulario 10-K de Southern Copper Corporation con información financiera consolidada auditada al 31-Dic-2023 (en inglés). Con fecha 03-May-2024 remitieron traducción.
- EE.FF. y Notas de Banco de Crédito y Subsidiarias que consolidan, entre otros, a Mibanco y Solución EAH.
- EE.FF. de Compañía de Minas Buenaventura y Subs. que consolidan, entre otros, a Sociedad Minera El Brocal.
- EE.FF. Auditados Consolidados de Aenza S.A.A. y Subs., que consolidan, entre otros, a Red Vial S.S.A.
- EE.FF. Consolidados Auditados de Credicia S.A. que consolidan, entre otros, a Bco. de Crédito del Perú y Bco. Falabella Perú.
- EE.FF. Auditados Consolidados de La Positiva Seguros y Reaseguradores y Subsidiarias, que consolidan, entre otros, a La Positiva Vida.
- Mediante H.I. del 11-Mar-2024 remitieron nuevamente el reporte de Buen Gobierno Corporativo (sección B y C)
- Fideicomiso de Titulización para Inversión en Renta de Bienes Raíces - FIBRA Crediop. 27-Mar-2024. Pat. en Fideicomiso - D.Leg. N° 861, Título XI, Inmuebles Panamericana, 2do. Prog. Pat. en Fideicomiso - D.Leg. N° 861, Título XI, LT. Carhuamayo-Cajamarca-ATN.
- Mediante H.I. del 14-Mar-2024 remitieron nuevamente el reporte de Buen Gobierno Corporativo (sección B y C)
- EE.FF. Auditados Consolidados de Intercomp Financial Services y Subs., que consolidan a Banco Interamericano del Perú - Interbank, a Interfutures y a Intersurego

SEGUROS

Avía Perú	Simple	Consolidado	Memoria
BNP Paribas Cardif	04-Mar (2)		04-Mar (2)
Chubb Perú	27-Mar (2)		27-Mar (2)
Creocer Seguros	25-Mar (2,4)		25-Mar (2,4)
Insur Cia. de Seguros	26-Mar (2)		26-Mar (2)
Interseguro Cia. de Seg.	23-Feb (2)	01-Abr (21)	23-Feb (2)
La Positiva Seg. y Reaseg.	06-Feb (2)	06-Mar (2)	06-Feb (2)
La Positiva Vida Seg. y Reaseg.	06-Feb (2)	06-Mar (17)	06-Feb (2)
Liberty Seguros	27-Mar (2,4)		27-Mar (2,4)
Mapfre Perú Cia. de Seg. (ant. Mapfre Vida)	31-Ene (2)		31-Ene (2)
Ohio National Seguros de Vida	15-Mar (2)		15-Mar (2)
Pacifico Cia. de Seg. y Reaseg.	26-Mar (2)	26-Mar (2,15)	26-Mar (2)
Protecta Cia. de Seguros	21-Feb (2)		21-Feb (2)
Qualitas Cia. de Seguros	19-Mar (2)		19-Mar (2)
Rimac Seguros y Reaseguradores	26-Mar (2,4)	26-Mar (2,52)	26-Mar (2,4)
SECREX - Cia. de Seg.	15-Feb (2)		15-Feb (2)
Vivir Seguros Cia. de Seg.	01-Abr (2)		01-Abr (2)

INDUSTRIALES

Agropecuaria y Gan. Chavín de Huantar	Simple	Consolidado	Memoria
Agroindustrias AIB	15-Abr (2)		15-Abr (2)
ALICORP	26-Mar (2)		26-Mar (2)
Austral Group	28-Feb (2)	27-Mar (2)	28-Feb (2)
Campous Inc.	26-Feb (2,4)	30-Abr (2)	26-Feb (2,4)
Cementos Pacasmayo	21-Mar (2)	21-Mar (2)	21-Mar (2)
Cervecería San Juan	26-Mar (2)	30-Abr (2,56)	26-Mar (2)
Cia. Universal Textil - En Liquid.	19-Feb (2)		19-Feb (2)
Cons. Indust. de Arequipa	06-Mar (2)		06-Mar (2)
Corporación Aceros Arequipa	22-Mar (2)	22-Mar (2)	22-Mar (2)
Credifit	26-Mar (2)	26-Mar (2,29)	26-Mar (2)
Emp. Editora El Comercio	08-Mar (2)	21-Mar (4)	08-Mar (2,3)
Eternit	02-Abr (2)		02-Abr (2)
ETNA	20-Mar (2)		20-Mar (2)
Hidrostral	16-Mar (2)		16-Mar (2)
IECOA	26-Mar (2)		26-Mar (2)
INDECO	26-Mar (2)		26-Mar (2)
Industria Textil Piura			
Luz Leche	22-Feb (2)		22-Feb (2)
Manuf. de la "Récord"	15-Mar (2)	27-Mar (2,54)	15-Mar (2)
Michell y Cia.	27-Mar (2)		27-Mar (2)
Pesquera Exolmar	02-Abr (2)		02-Abr (2)
Petróleos del Perú - Petropetú	24-Jul (2)		24-Jul (2)
QUIMPAC	19-Mar (2)	25-Abr (2)	19-Mar (2)
SIDERPERU	27-Mar (2)		27-Mar (2)
Tax. Consultaból			
UCP Backus	26-Mar (2)	30-Abr (2)	26-Mar (2)
Yura	22-Mar (2)	22-Mar (2,32,33)	22-Mar (2)

DIVERSAS

A. Jaime Rojas Rep. Generales	Simple	Consolidado	Memoria
Administradora del Comercio	24-Abr (2)		24-Abr (2)
Administradora Jockey Plaza	27-Mar (2)	27-Mar (43)	27-Mar (2)
Aenza	22-Mar (2)	22-Mar (2)	22-Mar (2)
AI Inversiones Palo Alto	29-Feb (2)	27-Mar (2)	29-Feb (2)
Andino Investment Holding	15-Abr (2)	30-Abr (2)	15-Abr (2,38)
Azolla Trading	01-Mar (2)	15-Abr (2)	01-Mar (2)
Bayer	29-Mar (2)	29-Abr (2)	29-Mar (2)
Bolsa de Valores de Lima	12-Mar (2,25)		12-Mar (2)
Bosques Amazónicos	26-Mar (2)	23-Abr (49)	26-Mar (2)
CAVALLI CLV	02-Abr (2,37)	01-Abr (2)	02-Abr (2,37)
Cinopel	26-Mar (2)	23-Abr (49)	26-Mar (2)
COOPAR	01-Abr (2)	30-Abr (2)	01-Abr (2)
Concesionaria Peruanos	27-Mar (2)		27-Mar (2)
Concesionaria Travesse Olmos	27-Mar (2)		27-Mar (2)
Consejo Cementero del Sur	15-Mar (2)	27-Mar (2,33)	15-Mar (2)
Copen Inversiones	26-Mar (2)	29-Abr (2)	26-Mar (2)
Corp. Cervecer	26-Mar (2)	26-Mar (2)	26-Mar (2)
COSAP	14-Mar (2)		14-Mar (2)
Credicorp Capital Perú	28-Feb (2)	26-Mar (2,15)	28-Feb (2)
Desarrollos Siglo XXI			
Diviso Grupo Financiero	25-Jun (2,61,63)	12-Jul (2)	25-Jun (2,61,63)
Dunas Energía	19-Mar (2)	19-Mar (2)	19-Mar (2)
Energía del Pacífico	19-Mar (2)	19-Mar (2)	19-Mar (2)
Experta Travel	18-Mar (2,59)	29-Abr (2)	18-Mar (2)
Falabella Perú	05-Mar (2)	18-Abr (2)	05-Mar (2)
Ferreycorp	14-Mar (2)	27-Mar (2)	14-Mar (2)
Filamentos Industriales	01-Abr (2)		01-Abr (2)
Fossil	21-Mar (2)	21-Mar (2)	21-Mar (2)
FOSSA	11-Mar (2)	11-Mar (2)	11-Mar (2)
Futura Consorcio Inmobiliario	13-Mar (2)	(51)	13-Mar (2)
GR Holding	27-Mar (2)	27-Mar (2)	27-Mar (2)
Grupo BVL	26-Mar (2)	23-Abr (2)	26-Mar (2)
H2Olimos	27-Mar (2)		27-Mar (2)
Herrera Transportes Blindados	21-Mar (2)	21-Mar (2)	21-Mar (2)
Inca Rail	18-Mar (2)		18-Mar (2)
Inmobiliaria IDe	31-Mar (2)	(56)	31-Mar (2)

- Mediante H.I. del 18-Mar-2024, Fibra Prime remitió el Informe Auditado y el Informe Anual del Comité Técnico del ejercicio 2023, que serán sometidos a consideración de la Asamblea.
- Mediante H.I. del 18-Mar-2024 se remitió el Informe Auditado y Memoria Anual que serán sometidos a consideración de su Junta Obligatoria Anual de Accionistas
- EE.FF. Consolidados Auditados de Dunas Energía S.A. y Subsidiarias que consolidan, entre otros, a Electro Dunas S.A.A.
- Mediante H.I. del 22-Mar-2024 se remitió el Informe Auditado (Individual y Consolidado) que serán sometidos a consideración de su Junta Obligatoria Anual de Accionistas
- Mediante H.I. del 22-Mar-2024 se remitió el Informe Auditado que será sometido a consideración de su Junta Obligatoria Anual de Accionistas
- Mediante H.I. del 25-Mar-2024 remitieron el Informe Auditado y Memoria Anual que serán sometidos a consideración de su Junta Obligatoria Anual de Accionistas
- EEFF Auditados de Credicorp Capital Perú y Sub. que consolidan, entre otros, a Credicorp Capital Sociedad Titulizadora S.A.
- EE.FF. Consolidados Auditados de Corporación Cervecer S.A. y Subs. que consolidan, entre otros, a Credifit S.A.
- Adicionalmente, remitieron EE.FF. Auditados Consolidados de Scotiabank - Centro Comercial Atocongo Open Plaza y Centro Comercial Los Jardines Open Plaza - D.S. N° 093-2002-EF, Título XI.
- Patrimonio en Fideicomiso - D.Leg. N° 861, Título XI - Plaza Norte.
- Patrimonio Fideicomiso - D.S. N° 093-2002-EF, Título XI, Bonos de Titulización IPSA y Subs.
- 27-Mar-2024: Patrimonio Fideicomiso Scotiabank - Redesur y Tesur - D.Leg. N° 861, Título XI
- Pat. en Fideicomiso - D.Leg. N° 861, Título XI - Primer Programa - Bonos de Titulización Colegios Peruanos.
- EE.FF. Auditados Consolidados de Consorcio Cementero del Sur S.A. y Subs., que consolidan, entre otros, a Yura.
- Adicionalmente, remitieron EE.FF. Auditados Consolidados de Holding Cementero del Perú S.A. y Subs., que consolidan, entre otros, a Yura S.A. y Consorcio Cementero del Perú S.A.
- EEFF Auditados GR Holding S.A. y Subsidiarias que consolidan, entre otros, a Los Portales.
- Remitieron como HI la Memoria Anual y el Reporte de Sostenibilidad Corporativa.
- Con fecha 28-Mar-2024 remitieron como Hecho de Importancia el Informe Auditado Consolidado así como el Análisis y Discusión de la Gerencia al 31-Dic-2023 (en inglés)
- Mediante H.I. del 01-Abr-2024 remitieron el Informe Auditado Individual y Memoria Anual del ejercicio 2023 (aprobado en JOA del 01-Abr-2024)
- Mediante H.I. del 01-Abr-2024 remon la Memoria Anual Reporte de Buen Gobierno Corporativo y Memoria Anual Reporte de Sostenibilidad Corporativa (aprobado en Junta de Accionistas del 01-Abr-2024)
- Mediante H.I. del 01-Abr-2024, Fibra Prime remitió el Informe Auditado, Informe Anual del Comité Técnico del ejercicio 2023 y Presupuesto Anual (aprobados en Asamblea del 01-Abr-2024)
- EE.FF. Cons. y Notas de Inversiones Invernidad y Subsidiaria (Total Servicios Financieros Empresa de Créditos).

INMOBILIARIA SIC

Inverlat Perú	Simple	Consolidado	Memoria
Inversiones Centenario	05-Mar (2,23)	18-Abr (46)	05-Mar (2,23)
Inversiones Corporativas A1	26-Mar (2,4,25)	16-Mar (2,4,25)	26-Mar (2,18)
INVERTUR	01-Abr (2,27)		01-Abr (2,27)
Inversiones Portuarias Chancay	25-Mar (2)	25-Mar (2)	25-Mar (2)
J.P. Morgan Bco. de Inversión	01-Abr (2)		01-Abr (2)
Los Portales	26-Mar (2,4)		26-Mar (2,4)
Perú Holding de Turismo	22-Mar (2)	27-Mar (2,34)	22-Mar (2)
PVT	01-Mar (2)	30-Abr (2)	01-Mar (2)
RBC			
Red Vial 5	14-Mar (2)	27-Mar (14)	14-Mar (2)
Saga Falabella	13-Mar (2)	18-Abr (2,47)	13-Mar (2)
Solución EAH	26-Mar (2)	27-Mar (12,15)	26-Mar (2)
Tradi	19-Mar (2)		19-Mar (2)
UNACEM Corp.	27-Mar (2)	27-Mar (2,42)	27-Mar (2)

MINERAS

Minerías	Simple	Consolidado	Memoria
Buenaventura	27-Mar (2)	29-Feb (2)	27-Mar (2)
Castrovireyna - En Liquid.			
Nexa Resources Atacocha	27-Mar (2)	27-Mar (9)	27-Mar (2)
Nexa Resources Perú	27-Mar (2)	27-Mar (2)	27-Mar (2)
Cia. Minera Santa Luisa	25-Mar (2)		25-Mar (2)
Compañía Minera Poderosa	12-Mar (2)	12-Mar (2)	12-Mar (2)
Fosfatos del Pacífico	21-Feb (2)	21-Mar (16)	21-Feb (2)
Minera Andina de Explorac.	27-Feb (2)	01-Abr (2)	27-Feb (2)
Minsur	25-Mar (2)	01-Abr (2,52)	25-Mar (2)
Morococha	02-Abr (2)	27-Jul (2)	02-Abr (2)
Perubarr	01-Abr (2)		01-Abr (2)
Shougang Hierro Perú	23-Feb (2)		23-Feb (2)
Soc. Minera Cerro Verde	21-Feb (2)	(6)	21-Feb (2)
Sociedad Minera Coronada	01-Abr (2)		01-Abr (2)
Sociedad Minera El Brocal	22-Mar (2)	29-Feb (13)	22-Mar (2)
SPCC - Suc. Perú	26-Mar (2,4)	29-Feb (11)	26-Mar (2,4)
Volcan Cia Minera	26-Mar (2)	26-Mar (2,48)	26-Mar (2)



## AUTOPLAN E.A.F.C. S.A.

### Primer Programa de Bonos Corporativos de Autoplan

Hasta por un monto máximo de emisión de US\$ 35,000,000.00 (Treinta y cinco Millones y 00/100 Dólares Americanos)

### Tercera Emisión

Hasta por un monto máximo de emisión de US\$ 20,000,000.00 (Veinte Millones y 00/100 Dólares Americanos)

### Oferta Pública dirigida exclusivamente a Inversionistas Institucionales, según lo establecido en el Reglamento del Mercado de Inversionistas Institucionales aprobado por Resolución SMV N° 021-2013-SMV/01

Mediante Resolución de Intendencia General N° 102-2020-SMV/10.2, se inscribió el Primer Programa de Bonos Corporativos de Autoplan (el "Programa") y se registró el Prospecto Marco correspondiente en la sección "Del Mercado de Inversionistas Institucionales" del Registro Público del Mercado de Valores (el "RPMV"), lo que posibilita a Autoplan E.A.F.C. S.A. (indistintamente, "Autoplan" o el "Emisor") a proceder con la emisión de bonos corporativos (los "Bonos") hasta por un monto máximo de emisión de US\$ 35,000,000.00 (Treinta y cinco Millones y 00/100 Dólares Americanos). Con fecha 3 de febrero de 2022 se registró la Tercera Emisión bajo el Programa (la "Tercera Emisión") hasta por un monto máximo de emisión de US\$ 20,000,000.00 (Veinte Millones y 00/100 Dólares Americanos), y se registró el Prospecto Complementario correspondiente en la sección "Del Mercado de Inversionistas Institucionales" del RPMV bajo un trámite de aprobación automática. Autoplan es una sociedad anónima que fue constituida con el objeto de dedicarse a la administración de fondos colectivos, bajo la cual se adquieren bienes y/o servicios a través de aportes periódicos de personas naturales o jurídicas reunidas en grupos. Para tal efecto podrá utilizar el sistema de bienes y/o servicios determinados; así como el Sistema de certificación de compra con proveedor libre, conforme lo define y establece el Reglamento de las Empresas Administradoras de Fondos Colectivos, aprobado por Resolución SMV N° 020-2014-SMV/01, sus ampliatorias y modificatorias. Su domicilio está ubicado en Av. Manuel Olguín No. 335, Interior 805, Urbanización Monterrico Chico, Santiago de Surco - Provincia y Departamento de Lima.

#### TÉRMINOS Y CONDICIONES DE LA TERCERA EMISIÓN DEL PRIMER PROGRAMA DE BONOS CORPORATIVOS DE AUTOPLAN

Emisor:	Autoplan E.A.F.C. S.A.
Denominación:	Tercera Emisión del Primer Programa de Bonos Corporativos de Autoplan (la "Tercera Emisión")
Monto de la Emisión:	Hasta por un monto máximo de emisión de US\$ 20,000,000.00 (Veinte Millones y 00/100 Dólares Americanos)
Moneda Emisión	Dólares Americanos
Valor Nominal:	El valor nominal de cada Bono a emitirse será de US\$ 1,000.00 (Mil y 00/100 Dólares Americanos)
Serie a Subastar:	Serie E
Monto de la Serie a Subastar:	Hasta por un monto de US\$ 2,165,000.00 (Dos Millones Ciento Sesenta y Cinco Mil y 00/100 Dólares Americanos). En caso no se presenten ofertas de compra o cuando estas no sean acordes con las condiciones del mercado o las expectativas de empresa, el monto puede ser reducido.
Número de Valores a Emitirse:	El número máximo de Bonos a emitirse será de hasta 2,165 (Dos Mil Ciento Sesenta y Cinco).
Plazo:	Cinco (5) años contados a partir de la Fecha de Emisión.
Opción de Rescate:	No existirá un mecanismo de rescate anticipado. Sin perjuicio de lo anterior, el Emisor podrá rescatar los Bonos, en su totalidad o parcialmente, en cualquiera de los casos contemplados en los numerales 2, 3 y 4 del artículo 330° de la Ley General de Sociedades. De producirse estos supuestos, se proveerá un trato equitativo para todos los obligacionistas, en concordancia con lo previsto en el artículo 89° de la Ley del Mercado de Valores.
Precio de colocación:	Los Bonos se colocarán a la par.
Tasa de interés:	La Tasa de interés de los Bonos estará expresada en términos nominales anuales y será establecida por las personas facultadas por el Emisor antes de la Fecha de Emisión, con arreglo al mecanismo de colocación que se establece en el Prospecto Complementario.
Amortización del Principal:	La amortización del principal de los Bonos Corporativos se realizará en veinte (20) pagos iguales trimestrales a partir del vencimiento del primer trimestre contado a partir de la Fecha de Emisión hasta la Fecha de Redención conforme consta en la Fecha de Vencimiento.
Garantías:	Los Bonos se encuentran garantizados con la garantía genérica sobre el patrimonio del Emisor y el Fideicomiso explicado en el Prospecto Marco.
Clasificación de Riesgo:	Pacific Credit Rating S.A.C. Clasificadora de Riesgo A+
Clase	Los Bonos serán nominativos, indivisibles, libremente negociables entre inversionistas institucionales y estarán representados por anotaciones en cuenta e inscritos en el registro contable del Agente de Pago.
Negociación:	En la Rueda de Bolsa de la Bolsa de Valores de Lima entre inversionistas institucionales.
Agente de Pago y Lugar de Pago:	CAVALI S.A. I.C.L.V., Av. Jorge Basadre Grohmann 347, San Isidro, Piso 8. Of. 801.
Participantes:	Inversionistas Institucionales, exclusivamente.
Estructurador y Agente Colocador:	Kallpa Securities Sociedad Agente de Bolsa S.A.
Representante de Obligacionistas:	Banco de Crédito del Perú S.A.
Mecanismo de Asignación Colocación	Book Building – La asignación se efectuará según lo establecido en el Prospecto Complementario.
Periodo de Recepción de Órdenes	Desde las 9:00 horas hasta las 13:00 horas del 27 de septiembre de 2024
Lugar de Entrega de las Propuestas	Las órdenes de compra podrán ser recibidas por el Agente Colocador a través de: (i) formato escrito preparado por el Agente Colocador y enviado en original, adjunto a correo electrónico ( <a href="mailto:efemandini@kallpasab.com">efemandini@kallpasab.com</a> ), este último medio con posterior confirmación; (ii) llamadas telefónicas grabadas; o, (iii) sistema de comunicación <i>Bloomberg</i> . Confirmación de recepción al teléfono 630-7510.
Fecha de Colocación	27 de septiembre de 2024
Fecha de Emisión	30 de septiembre de 2024

Fecha de Vencimiento	<b>Trimestre Vencido</b>	<b>Porcentaje de Amortización de Principal</b>	<b>Trimestre Vencido</b>	<b>Porcentaje de Amortización de Principal</b>
	30 de diciembre de 2024	5.00%	30 de junio de 2027	5.00%
	30 de marzo de 2025	5.00%	30 de septiembre de 2027	5.00%
	30 de junio de 2025	5.00%	30 de diciembre de 2027	5.00%
	30 de septiembre de 2025	5.00%	30 de marzo de 2028	5.00%
	30 de diciembre de 2025	5.00%	30 de junio de 2028	5.00%
	30 de marzo de 2026	5.00%	30 de septiembre de 2028	5.00%
	30 de junio de 2026	5.00%	30 de diciembre de 2028	5.00%
	30 de septiembre de 2026	5.00%	30 de marzo de 2029	5.00%
	30 de diciembre de 2026	5.00%	30 de junio de 2029	5.00%
	30 de marzo de 2027	5.00%	30 de septiembre de 2029	5.00%
Fecha de Redención	30 de septiembre de 2029			
Aviso a adjudicatarios	Entre las 15:00 horas y las 17:00 de la Fecha de Colocación			
Plazo para la liquidación	Los adjudicatarios tendrán hasta las 12:00 horas del día hábil siguiente a la Fecha de Colocación para cancelar el precio de los Bonos que les fueron adjudicados. Los pagos se realizarán vía transferencia en la cuenta que el Agente Colocador designará en la orden de compra que se entregará a los inversionistas institucionales.			
Aviso Importante	El monto de la presente oferta será establecido por el Emisor e informado a la SMV antes de la Fecha de Emisión. El Emisor se reserva el derecho de suspender o dejar sin efecto la presente oferta hasta antes de realizada la adjudicación de los Bonos.			

Para una información más detallada de la colocación de la Serie E de la Tercera Emisión es necesario que el inversionista institucional revise el Prospecto Marco, sus respectivas actualizaciones, así como el Prospecto Complementario correspondiente (según ha sido actualizado), los mismos que pueden ser solicitados al Agente Colocador en sus oficinas ubicadas en Jirón Monte Rosa 233, Of. 902, Santiago de Surco.



**KALLPA SECURITIES SOCIEDAD AGENTE DE BOLSA S.A.**  
Entidad Estructuradora



**KALLPA SECURITIES SOCIEDAD AGENTE DE BOLSA S.A.**  
Agente Colocador

**TABLA DE VALORES REFERENCIALES - OPERACIONES DE REPORTE CON RENTA VARIABLE**  
vigente a partir del 1 de octubre de 2024

<b>ACCIONES DE CAPITAL</b>			
<b>LISTA 1</b> (al 50% del valor del mercado)			
----- Valores inscritos por el emisor -----		--- Valores listados por Agente Promotor o la BVL ---	
ALICORC1	FERREYC1	AAPL	QQQ
BAP	IFS	AMZN	SPY
BVN	VOLCABC1	MSFT	TSLA
CVERDEC1		NVDA	
<b>LISTA 2</b> (al 40% del valor del mercado)			
----- Valores inscritos por el emisor -----		--- Valores listados por Agente Promotor o la BVL ---	
BBVAC1		AAL	HBM
CASAGRC1		ABX	INTC
CPACASC1		BAC	JPM
CREDITC1		BBVA	META
INRETC1		BRK/B	NEM
SCCO		C	NFLX
UNACEMC1		DIS	NKE
		FCX	PFE
		FXI	PYPL
		GDX	V
		GLD	XLF
		GOOG	
		GOOGL	
<b>LISTA 3</b> (al 20% del valor del mercado)			
----- Valores inscritos por el emisor -----		--- Valores listados por Agente Promotor o la BVL ---	
AENZAC1	SIDERC1	ADBE	IWM
ENGIEC1		AMD	KO
ETFPERUD		BA	MU
HIDRA2C1		CRM	QCOM
LUSURC1		DIA	TLT
NEXAPEC1		EEM	WMT
ORYGENC1		EFA	XLE
PLUZENC1		IBIT	
<b>ACCIONES DE INVERSIÓN</b>			
<b>LISTA 1</b> (al 50% del valor del mercado)	<b>LISTA 2</b> (al 40% del valor del mercado)	<b>LISTA 3</b> (al 15% del valor del mercado)	
MINSURI1	BACKUSI1		
	CORAREI1		

<b>LISTA 4 - OPERACIONES DE REPORTE EXTENDIDAS (*)</b>		
BROCALC1	CARTAVC1	CORAREC1
MINCORI1	PODERC1	POMALCC1
SNJUANI1		

(\*) Utilizados únicamente como Principal en Operaciones de Reporte cuyo Reportante debe ser un Inversionista Institucional

Considerar que adicionalmente se pueden realizar Operaciones de Reporte con Valores Representativos de Deuda (Bonos, Letras del Tesoro, Papeles Comerciales) cuya clasificación de riesgo sea igual o mayor a: BBB- o su equivalente, para valores de largo plazo, y CP-3 o su equivalente para valores de corto plazo. Asimismo, se podrán entregar como Margen de Garantía para Operaciones de Reporte de Renta Variable al 100% de su valor.

Síguenos en:

