

# Boletín Diario

Jueves 11 de Julio de 2024

Año XXV - N° 6388

Jueves 11 de Julio de 2024  
Año XXV - N° 6388

### Indices de Cotizaciones - S&P/BVL

Indice (Retorno Total SI)	Cierre	Variación %			
		Día	Mes	Año	Año USD
<b>S&amp;P/BVL PERU GENERAL</b>	<b>30,295.40</b>	<b>0.30</b>	<b>1.34</b>	<b>16.70</b>	<b>14.99</b>
<b>S&amp;P/BVL PERU SELECT</b>	<b>777.86</b>	<b>-0.37</b>	<b>0.29</b>	<b>15.58</b>	<b>13.88</b>
S&P/BVL Peru General ESG	1,320.08	0.55	1.71	15.04	13.35
S&P/BVL Lima 25	38,582.69	0.05	-0.37	16.89	15.18
S&P/BVL Peru Select 20% Capped	351.59	-0.04	1.19	20.56	18.80
S&P/BVL Peru Select 20% Capped ESG Tilted	357.77	-0.42	1.97	21.77	19.98
S&P/BVL Enhanced Dividend	320.17	-0.58	1.76	19.71	17.96
S&P/BVL Peru Smallcap	240.50	1.04	-0.04	16.72	15.01
S&P/BVL Ingenius	1,182.74	-3.35	-0.12	52.46	49.49
S&P/BVL Consumer	1,177.69	-0.77	-2.04	-7.74	-9.09
S&P/BVL Financials	1,284.66	-0.27	3.25	20.18	18.42
S&P/BVL Industrials	280.88	0.23	-1.94	15.53	13.84
S&P/BVL Mining	750.99	-0.74	2.58	31.30	29.38
S&P/BVL Public Services	1,068.32	0.15	1.18	4.98	3.44
S&P/BVL Electric	1,042.94	0.15	1.18	4.98	3.44
S&P/BVL Construction	228.52	0.65	0.27	6.76	5.19

### SP/BVL Peru Select - Intraday

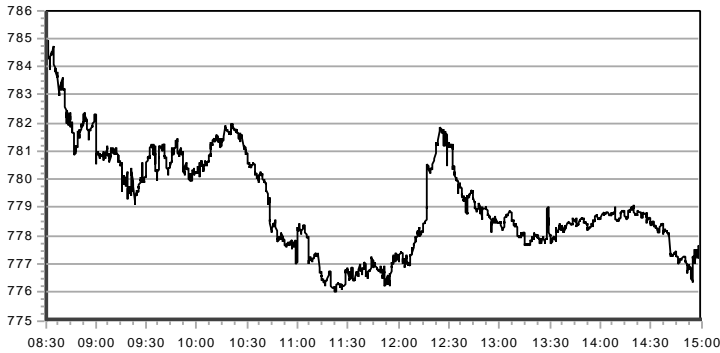

### Negociación y Capitalización

Segmento	Neg. Día (S/)	N° Op. Día	Neg. Mes (S/)	Neg. Año (S/)
Renta Variable	45,820,658	1,150	340,963,110	11,175,010,901
Renta Fija	4,901,267	2	23,240,460	1,081,840,919
Colocación Primaria	0	0	0	4,089,738
Op. Reporte y Préstamo	3,786,825	12	55,021,355	482,436,891
<b>Total Mercado</b>	<b>54,508,750</b>	<b>1,164</b>	<b>419,224,926</b>	<b>12,743,378,450</b>

Capitalización Total del Mercado	Millones Soles	Millones Dólares
	784,038.13	207,444.94

### Alzas y Bajas de Hoy

Subieron: 36 Bajaron: 33 Se mantuvieron: 15

### Mayores Alzas

Mercado	Valores	Anterior		Cierre (S/)	Variación
		Fecha	Cotización (S/)		
Local	ATCU	08/07	US\$ 0.430	US\$ 0.470	9.30%
	BVN	10/07	US\$ 16.86	US\$ 17.57	4.21%
	LUISAI1	02/07	132.00	135.00	2.27%
	CPACASC1	10/07	4.21	4.29	1.90%
Extranjero	NUGT	05/07	US\$ 43.09	US\$ 47.12	9.35%
	FAS	27/06	US\$ 99.90	US\$ 108.62	8.73%
	EWZ	28/06	US\$ 27.45	US\$ 28.90	5.28%
	SRET	21/06	US\$ 19.80	US\$ 20.60	4.04%

### Mayores Bajas

Mercado	Valores	Anterior		Cierre (S/)	Variación
		Fecha	Cotización (S/)		
Local	SCOTIAC1	05/07	11.00	10.50	-4.55%
	MOROCO1	03/07	0.500	0.480	-4.00%
	CASAGRC1	10/07	11.90	11.50	-3.36%
	IPCHBC1	10/07	0.307	0.300	-2.28%
Extranjero	TSLA	10/07	US\$ 265.75	US\$ 241.00	-9.31%
	NVDA	10/07	US\$ 134.50	US\$ 128.02	-4.82%
	META	10/07	US\$ 536.04	US\$ 510.51	-4.76%
	MU	10/07	US\$ 135.02	US\$ 130.00	-3.72%

### Indices de Cotizaciones - Bolsas Mundiales

Bolsa	INDICE Retorno Total	Moneda	Cierre	Variación %			
				Día	Mes	Año	Año USD
Nueva York	S&P 500	USD	12,182.97	-0.87	2.32	17.96	17.96
Nasdaq	Nasdaq 100	USD	24,321.40	-2.24	2.71	20.65	20.65
Toronto	S&P/TSX 60	CAD	4,476.51	0.77	3.12	8.18	5.11
B3 (Brasil)	IBOVESPA	BRL	128,293.61	0.85	3.54	-4.39	-14.72
BMV (México)	S&P/BMV IRT	MXN	87,744.09	0.27	3.82	-3.65	-7.99
Santiago	S&P IPSA	CLP	6,544.62	1.20	2.04	5.60	1.74
Colombia	MSCI COLCAP*	COP	1,376.34	0.76	-0.33	15.16	12.26
Europa	Stoxx 600	EUR	310.36	0.60	1.64	11.22	9.50
Londres	FTSE 100	GBP	8,982.11	0.37	0.74	8.68	10.23
Frankfurt	Dax 30	EUR	18,534.56	0.69	1.64	10.64	8.93
Paris	CAC 40	EUR	23,724.12	0.71	2.02	3.94	2.33
Madrid	IBEX 35	EUR	38,489.80	0.89	2.83	14.15	12.38
Shanghái - Shenzhen	CSI 300	CNY	4,905.59	1.35	0.72	2.80	0.53
Tokio	Topix	JPY	4,981.86	0.69	4.25	25.25	11.11

### Tasas Efectivas Op. de Reporte y Tasas de Interés

Operaciones de Reporte	Tasa Efectiva Prom. SI (%)	Tasa Efectiva Prom. USD (%)
O. R. Renta Variable	9.3599	7.5527
O. R. Instrumentos de Deuda	--	--

Tasas de Interés		Anterior (%)	Hoy (%)	Variación (%)
TAMEX	Tasa Act. Mon. Ext.	10.78	10.76	-0.02
TIPMEX	Tasa Pas. Mon. Ext.	1.99	1.98	-0.01
TAMN	Tasa Act. Mon. Nac.	15.20	15.17	-0.03
TIPMN	Tasa Pas. Mon. Nac.	2.86	2.83	-0.03

### Cotizaciones de Metales y Tipo de Cambio

Metales	Anterior	Hoy	Var. Día %	Var. Mes %	Var. Año %
Oro (COMEX) US\$/Oz.	2,372.20	2,414.10	1.77	3.94	16.83
Plata (COMEX) US\$/Oz.	30.73	31.43	2.28	8.08	31.78
Cobre (COMEX) US\$/Lb.	4.590	4.508	-1.76	2.99	16.06
Zinc (LME) US\$/TM	2,904.37	2,899.49	-0.17	0.73	9.83
Plomo (LME) US\$/TM	2,120.17	2,137.15	0.80	-1.82	5.05
Estaño (LME) US\$/TM	35,171.00	34,551.00	-1.76	6.38	37.24

Tipo de Cambio		Compra	Venta	Promedio
Dólar Interbancario	Soles / Dólar	3.756	3.76	3.758
Euro	Dólar / Euro	1.0864	1.0868	1.0866
Yen	Yen / Dólar	158.89	158.90	158.90

### Montos Negociados y N° de Operaciones - Ult. 12 ruedas

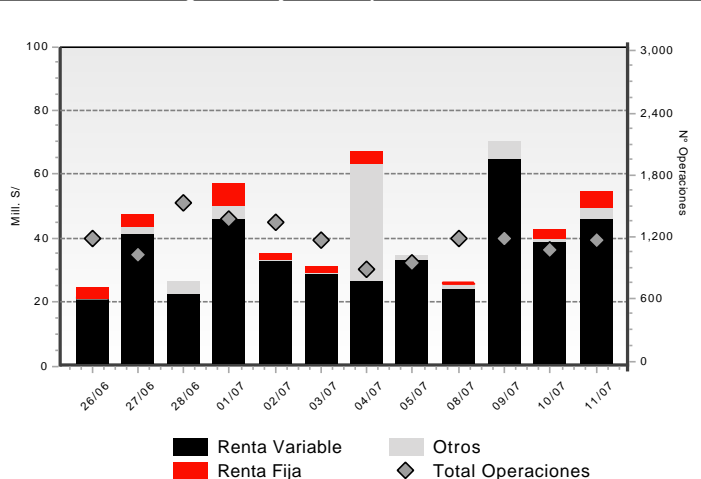

# Contenido

Sección	Pág.	Sección	Pág.	Sección	Pág.
1. Horarios de Negociación	3	13. Procesos de suscripción de nuevas acciones	19	25. Sociedades Agentes de Bolsa (SAB's)	25
2. Resumen de Montos y Operaciones	3	14. Reducción de Capital	19	<b>Avisos:</b> - OPA de Acciones Comunes de Cavali S.A. I.C.L.V. - OPA de Acciones Clase A y Clase B del Grupo BVL S.A.A.  - Oferta Pública de Compra (OPC) por exclusión de acciones de inversión de Bayer S.A.: Aviso y carta de aceptación	
3. Mercado de Renta Variable	3	15. Cambio de razón social	19		
4. Información adicional de valores	12	16. Procesos de fusión-escisión	19		
5. Certificados de suscripción preferente	15	17. Inscripciones y Retiros	19		
6. Mercado de Renta Fija	16	18. Obligaciones Pendientes de Vencimiento	20		
7. Colocación primaria	17	19. Operaciones Extrabursátiles	20		
8. Operaciones de Reporte y Préstamo de Valores	17	20. Negociación en bolsas extranjeras	20		
9. Mercado Alternativo de Valores – MAV	18	21. Cartera del índice S&P/BVL Peru General ESG	21		
10. Entrega de Derechos	18	22. Retribuciones, contribuciones y comisiones	21		
11. Convocatorias	18	23. Negociación de divisas	24		
12. Cambios de Valor Nominal	19	26. Notas al boletín	24		

La información contenida en este documento es de carácter referencial, y es susceptible de ser revisada con posterioridad a su difusión. La Bolsa de Valores de Lima no asume responsabilidad alguna por los errores u omisiones contenidos en este material. Como consecuencia, la Bolsa de Valores de Lima no responde por los daños sean especiales, indirectos, incidentales, ulteriores o de cualquier naturaleza incluyendo sin limitación pérdidas en ingresos o utilidades, que pueden resultar del uso de este material. Se encuentra prohibida la reproducción de parte o la totalidad de la información contenida, con fines de comercialización, sin autorización expresa de la Bolsa de Valores de Lima.

## 1. Horarios de Negociación

Renta Variable Segmento de Alta Liquidez	Renta Variable Segmento de Baja Liquidez	Renta Variable Segmento de Val. Extranjeros	De 09:00 a 14:00 Mcd. Continuo Rta. Fija (propuestas, negociación y oper al cierre)
De 08:20 a 08:30 Subasta de Apertura	De 8:30 a 10:25 1ra Subasta Intermedia RV2	De 08:20 a 08:30 Subasta de Apertura	De 09:00 a 14:00 Oper. Mercado de Dinero
De 08:30 a 14:52 Negociación Regular	De 10:30 a 12:25 2da Subasta Intermedia RV2	De 08:30 a 15:00 Negociación Regular	De 09:00 a 15:10 Operaciones de Reporte y Préstamo Bursátil
De 14:52 a 15:00 Subasta de Cierre	De 12:30 a 14:30 Subasta de Cierre	De 15:02 a 15:10 Neg. a Precio de Cierre	
De 15:02 a 15:10 Neg. a Precio de Cierre	De 14:35 a 15:10 Neg. a Precio de Cierre		

## 2. Resumen de Montos y Operaciones

**Rueda del día 11/07/2024**

Segmento	Día			Mes			Año		
	S/	US\$	N° Op.	S/	US\$	N° Op.	S/	US\$	N° Op.
<b>RENDA VARIABLE</b>	<b>45,820,657.57</b>	<b>12,123,470.70</b>	<b>1,150</b>	<b>340,963,110.32</b>	<b>89,654,902.62</b>	<b>10,220</b>	<b>11,175,010,901.29</b>	<b>2,992,014,928.23</b>	<b>119,979</b>
Acciones	41,276,134.34	10,921,056.83	1,085	254,815,308.72	67,031,432.69	9,845	10,193,822,750.10	2,730,211,407.77	113,638
ADRs	1,030,388.46	272,625.60	30	5,467,582.56	1,433,661.53	130	216,072,459.11	57,659,944.92	2,752
Cert. Patrim. Fideicomiso	0.00	0.00	0	0.00	0.00	0	0.00	0.00	0
Cert. Participacion. FIBRAS	0.00	0.00	0	19,802.45	5,220.82	9	3,249,043.72	862,686.74	391
Unid. Partic. Fondos Bursátiles o ETF	1,894.74	501.32	3	122,140.51	32,125.40	37	104,443,745.30	28,115,599.74	406
Cert. Fondos de Inversión	3,512,240.03	929,286.95	32	80,538,276.08	21,152,462.18	199	657,400,292.39	175,159,260.98	2,791
Cert. Suscripc. Preferente	0.00	0.00	0	0.00	0.00	0	22,610.20	6,027.78	1
<b>RENDA FIJA</b>	<b>4,901,267.24</b>	<b>1,296,803.08</b>	<b>2</b>	<b>23,240,460.27</b>	<b>6,101,590.44</b>	<b>15</b>	<b>1,081,840,919.46</b>	<b>288,299,110.46</b>	<b>496</b>
Mercado Continuo	4,801,921.64	1,270,517.70	1	22,308,152.56	5,856,791.88	10	932,827,369.18	248,452,757.27	266
Mercado de Dinero	99,345.60	26,285.38	1	932,307.71	244,798.56	5	149,013,550.28	39,846,353.19	230
<b>COLOCACION PRIMARIA</b>	<b>0.00</b>	<b>0.00</b>	<b>0</b>	<b>0.00</b>	<b>0.00</b>	<b>0</b>	<b>4,089,738.21</b>	<b>1,085,531.46</b>	<b>29</b>
<b>OPERACIONES PLAZO CON PRIMA</b>	<b>0.00</b>	<b>0.00</b>	<b>0</b>	<b>0.00</b>	<b>0.00</b>	<b>0</b>	<b>0.00</b>	<b>0.00</b>	<b>0</b>
<b>OPERACIONES DE REPORTE Y PRESTAMO</b>	<b>3,786,825.26</b>	<b>1,001,938.15</b>	<b>12</b>	<b>55,021,354.96</b>	<b>14,485,011.07</b>	<b>106</b>	<b>482,436,890.78</b>	<b>128,680,568.75</b>	<b>1,754</b>
REP Renta Variable	3,703,281.04	979,833.59	11	54,319,999.30	14,300,712.25	94	441,110,440.80	117,654,158.29	1,570
REP Renta Fija	83,544.21	22,104.57	1	701,355.66	184,298.85	12	41,326,449.98	11,026,410.46	184
Préstamo de Valores	0.00	0.00	0	0.00	0.00	0	0.00	0.00	0
<b>TOTAL MERCADO</b>	<b>54,508,750.07</b>	<b>14,422,211.93</b>	<b>1,164</b>	<b>419,224,925.55</b>	<b>110,241,504.13</b>	<b>10,341</b>	<b>12,743,378,449.74</b>	<b>3,410,080,138.90</b>	<b>122,258</b>
Tipo de Cambio MILLENIUM: 3.7795	Número de sesiones realizadas			9			134		

## 3. Mercado de Renta Variable - Operaciones al Contado

Valores	Mo ne da	Anterior		Negociación del Día										Frec. de Cotiz.	Rendim. Bursátil 2024	
		Cotización Anterior	Fecha	Cotizaciones				Variac. Día %	Propuestas		Precio promedio	N° de Accs Negociadas	Monto Efectivo Negociado			N° de Oper.
				Apertura	Cierre	Máxima	Mínima		Compra	Venta						
A.F.P.																
HABITAC1	S/	.....	.....	.....	.....	.....	.....	.....	.....	.....	.....	.....	.....	.....	.....	.....
INTEGRC1	S/	.....	.....	.....	.....	.....	.....	.....	.....	.....	.....	.....	.....	.....	.....	.....
PRIMAC1	S/	.....	.....	.....	.....	.....	.....	.....	.....	.....	.....	.....	.....	.....	.....	.....
PROFUTC1	S/	.....	.....	.....	.....	.....	.....	.....	.....	.....	.....	.....	.....	.....	.....	.....
<b>BANCOS Y FINANCIERAS</b>																
ALFINAC1	S/	0.202	28/12/22	.....	.....	.....	.....	.....	.....	.....	.....	.....	.....	.....	.....	.....
ALFINBC1	S/	.....	.....	.....	.....	.....	.....	.....	.....	.....	.....	.....	.....	.....	.....	.....
BANCOMC1	S/	.....	.....	.....	.....	.....	.....	.....	.....	.....	.....	.....	.....	.....	.....	.....
BANFALC1	S/	.....	.....	.....	.....	.....	.....	.....	.....	.....	.....	.....	.....	.....	.....	.....
BBVAC1	S/	1.35	10/07/24	1.33	<b>1.35</b>	1.35	1.32	0.00%	1.34	1.35	1.33	308,345	409,226.42	42	100 %	0.15%
BCIPEC1	S/	.....	.....	.....	.....	.....	.....	.....	.....	.....	.....	.....	.....	.....	.....	.....
BIFC1	S/	.....	.....	.....	.....	.....	.....	.....	.....	.....	.....	.....	.....	.....	.....	.....
BOCPEC1	S/	.....	.....	.....	.....	.....	.....	.....	.....	.....	.....	.....	.....	.....	.....	.....
BPICHC1 (ver 13)	S/	0.500	30/12/21	.....	.....	.....	.....	.....	.....	0.490	.....	.....	.....	.....	.....	.....
BPICHC1 (ver 13)	S/	0.200	09/07/24	.....	.....	.....	.....	.....	.....	0.213	.....	.....	.....	.....	5 %	-4.76%
BRIPLEC1	S/	.....	.....	.....	.....	.....	.....	.....	.....	.....	.....	.....	.....	.....	.....	.....
CITIBKC1	S/	.....	.....	.....	.....	.....	.....	.....	.....	.....	.....	.....	.....	.....	.....	.....
CMAQPC1	S/	.....	.....	.....	.....	.....	.....	.....	.....	.....	.....	.....	.....	.....	.....	.....
COFIDCC1	S/	.....	.....	.....	.....	.....	.....	.....	.....	.....	.....	.....	.....	.....	.....	.....
COMPFC1 (ver 12)	S/	.....	.....	.....	.....	.....	.....	.....	.....	.....	.....	.....	.....	.....	.....	.....

Valores	Mo ne da	Anterior		Negociación del Día											Frec. de Cotiz.	Rendim. Bursátil 2024	
		Cotización Anterior	Fecha	Cotizaciones				Variac. Día %	Propuestas		Precio promedio	N° de Accs Negociadas	Monto Efectivo Negociado	N° de Oper.			
				Apertura	Cierre	Máxima	Mínima		Compra	Venta							
CRANDEC1	S/	1.84	22/07/16	.....	.....	.....	.....	.....	.....	.....	.....	.....	.....	.....	.....	.....	.....
CREDITC1	S/	3.29	10/07/24	3.25	<b>3.35</b>	3.35	3.25	1.82%	3.25	3.35	3.28	55,780	183,227.68	41	85 %	31.13%	
CSCOTIC1	S/	.....	.....	.....	.....	.....	.....	.....	.....	.....	.....	.....	.....	.....	.....	.....	.....
EFECTIC1	S/	.....	.....	.....	.....	.....	.....	.....	.....	.....	.....	.....	.....	.....	.....	.....	.....
FCONFIC1 (ver 15)	S/	72.69	22/11/22	.....	.....	.....	.....	.....	.....	.....	.....	.....	.....	.....	.....	.....	.....
FCREDIC1 (ver 12)	S/	2.00	09/02/17	.....	.....	.....	.....	.....	.....	.....	.....	.....	.....	.....	.....	.....	.....
FINOHC1	S/	1.55	22/03/24	.....	.....	.....	.....	.....	.....	.....	.....	.....	.....	.....	.....	.....	0.00%
FINTFCC1 (L, ver 14)	S/	.....	.....	.....	.....	.....	.....	.....	.....	.....	.....	.....	.....	.....	.....	.....	.....
FPROEMC1	S/	18.00	18/09/19	.....	.....	.....	.....	.....	.....	.....	.....	.....	.....	.....	.....	.....	.....
FPROEMP1	S/	.....	.....	.....	.....	.....	.....	.....	.....	.....	.....	.....	.....	.....	.....	.....	.....
GNBC1	S/	.....	.....	.....	.....	.....	.....	.....	.....	.....	.....	.....	.....	.....	.....	.....	.....
ICBCC1	S/	.....	.....	.....	.....	.....	.....	.....	.....	.....	.....	.....	.....	.....	.....	.....	.....
INTERBC1	S/	1.69	10/07/24	1.66	<b>1.66</b>	1.66	1.66	-1.78%	1.64	1.66	1.66	9,301	15,440.24	7	10 %	7.87%	
MIBANC1	S/	2.00	27/10/23	.....	.....	.....	.....	.....	.....	.....	.....	.....	.....	.....	.....	.....	.....
MITSUFC1 (ver 12)	S/	.....	.....	.....	.....	.....	.....	.....	.....	.....	.....	.....	.....	.....	.....	.....	.....
QAPAQC1	S/	.....	.....	.....	.....	.....	.....	.....	.....	.....	.....	.....	.....	.....	.....	.....	.....
SANC1	S/	.....	.....	.....	.....	.....	.....	.....	.....	.....	.....	.....	.....	.....	.....	.....	.....
SANFINC1	S/	.....	.....	.....	.....	.....	.....	.....	.....	.....	.....	.....	.....	.....	.....	.....	.....
SCOTIAC1	S/	11.00	05/07/24	10.50	<b>10.50</b>	10.50	10.50	-4.55%	10.50	10.99	10.50	1,688	17,724.00	1	25 %	-5.88%	
TOTALSC1	S/	.....	.....	.....	.....	.....	.....	.....	.....	.....	.....	.....	.....	.....	.....	.....	.....
<b>DIVERSAS</b>																	
ADCOMEC1	S/	.....	.....	.....	.....	.....	.....	.....	.....	0.360	.....	.....	.....	.....	.....	.....	.....
AENZAC1 (ver 16)	S/	0.60	04/07/24	.....	.....	.....	.....	.....	0.57	0.63	.....	.....	.....	.....	40 %	5.26%	
AIHC1 (ver 16)	S/	0.87	04/07/24	.....	.....	.....	.....	.....	0.90	.....	.....	.....	.....	.....	30 %	77.55%	
AZZAROC1	S/	.....	.....	.....	.....	.....	.....	.....	.....	.....	.....	.....	.....	.....	.....	.....	.....
BVLC1	S/	.....	.....	.....	.....	.....	.....	.....	.....	.....	.....	.....	.....	.....	.....	.....	.....
CAVALIC1	S/	4.90	27/12/19	.....	.....	.....	.....	.....	.....	.....	.....	.....	.....	.....	.....	.....	.....
CINEPBP1	S/	.....	.....	.....	.....	.....	.....	.....	.....	.....	.....	.....	.....	.....	.....	.....	.....
CINEPLC1 (D)	S/	4.35	20/04/17	.....	.....	.....	.....	.....	.....	.....	.....	.....	.....	.....	.....	.....	.....
COCESUC1	S/	7.70	07/05/24	.....	.....	.....	.....	.....	7.70	.....	.....	.....	.....	.....	.....	36.25%	.....
COLPERC1	S/	26.28	03/06/16	.....	.....	.....	.....	.....	.....	.....	.....	.....	.....	.....	.....	.....	.....
COPENC1	S/	.....	.....	.....	.....	.....	.....	.....	.....	.....	.....	.....	.....	.....	.....	.....	.....
CRECAPC1	S/	2.16	15/04/24	.....	.....	.....	.....	.....	.....	2.00	.....	.....	.....	.....	.....	0.00%	.....
DESXXIC1	S/	.....	.....	.....	.....	.....	.....	.....	.....	.....	.....	.....	.....	.....	.....	.....	.....
DIVIC1	S/	0.69	16/11/20	.....	.....	.....	.....	.....	.....	.....	.....	.....	.....	.....	.....	.....	.....
DUNENC1	S/	.....	.....	.....	.....	.....	.....	.....	.....	.....	.....	.....	.....	.....	.....	.....	.....
ENPACIC1	S/	0.250	16/05/24	.....	.....	.....	.....	.....	.....	.....	.....	.....	.....	.....	.....	0.00%	.....
EXPERTC1	S/	.....	.....	.....	.....	.....	.....	.....	.....	.....	.....	.....	.....	.....	.....	.....	.....
FALABEC1 (Ver HI,16)	S/	0.253	13/05/24	.....	.....	.....	.....	.....	0.253	.....	.....	.....	.....	.....	.....	0.00%	.....
FERREYC1	S/	2.74	10/07/24	2.74	<b>2.75</b>	2.78	2.74	0.36%	2.74	2.78	2.74	220,569	604,966.15	63	100 %	17.97%	
FOSSALC1	S/	0.76	15/04/24	.....	.....	.....	.....	.....	.....	.....	.....	.....	.....	.....	.....	0.00%	.....
FUTURAC1	S/	4.31	28/06/24	.....	.....	.....	.....	.....	.....	.....	.....	.....	.....	.....	5 %	0.00%	.....
GBVLAC1	S/	2.80	08/07/24	2.75	<b>2.75</b>	2.75	2.75	-1.79%	.....	2.80	2.75	3,000	8,250.00	1	35 %	2.62%	.....
GBVLBC1	S/	2.44	25/08/22	.....	.....	.....	.....	.....	.....	.....	.....	.....	.....	.....	.....	.....	.....
GRHOLDC1	S/	1.00	06/08/21	.....	.....	.....	.....	.....	0.70	.....	.....	.....	.....	.....	.....	.....	.....
HERMESC1	S/	8.60	14/02/24	.....	.....	.....	.....	.....	8.23	.....	.....	.....	.....	.....	.....	4.50%	.....
IIDEC1	S/	.....	.....	.....	.....	.....	.....	.....	.....	.....	.....	.....	.....	.....	.....	.....	.....
INCRAIC1	S/	.....	.....	.....	.....	.....	.....	.....	.....	.....	.....	.....	.....	.....	.....	.....	.....
INVCENC1	S/	1.55	19/04/24	.....	.....	.....	.....	.....	.....	1.50	.....	.....	.....	.....	.....	3.33%	.....
INVCOC2C1	S/	.....	.....	.....	.....	.....	.....	.....	.....	.....	.....	.....	.....	.....	.....	.....	.....
INVERTC1	S/	0.70	26/12/19	.....	.....	.....	.....	.....	.....	.....	.....	.....	.....	.....	.....	.....	.....
INVFALC1	S/	0.73	31/07/23	.....	.....	.....	.....	.....	.....	0.70	.....	.....	.....	.....	.....	.....	.....
IPCHAC1	S/	2.83	10/07/24	2.80	<b>2.80</b>	2.80	2.80	-1.06%	2.61	2.75	2.79	18,692	52,233.56	95	95 %	409.09%	.....
IPCHBC1	S/	0.307	10/07/24	0.309	<b>0.300</b>	0.310	0.300	-2.28%	0.301	0.309	0.31	547,329	168,084.10	115	100 %	36.36%	.....
ISICC1	S/	2.80	13/10/21	.....	.....	.....	.....	.....	.....	3.00	.....	.....	.....	.....	.....	.....	.....
JPMORGC1	S/	.....	.....	.....	.....	.....	.....	.....	.....	.....	.....	.....	.....	.....	.....	.....	.....
PALOALC1	S/	.....	.....	.....	.....	.....	.....	.....	.....	.....	.....	.....	.....	.....	.....	.....	.....
PHTBC1 (ver 12)	S/	0.048	03/04/24	.....	.....	.....	.....	.....	.....	0.050	.....	.....	.....	.....	.....	0.00%	.....
PORTAC1 (ver 16)	S/	.....	.....	.....	.....	.....	.....	.....	.....	.....	.....	.....	.....	.....	.....	.....	.....
PVTBC1	S/	.....	.....	.....	.....	.....	.....	.....	.....	.....	.....	.....	.....	.....	.....	.....	.....
RBCAC1	S/	.....	.....	.....	.....	.....	.....	.....	.....	.....	.....	.....	.....	.....	.....	.....	.....
RBCBC1	S/	.....	.....	.....	.....	.....	.....	.....	.....	.....	.....	.....	.....	.....	.....	.....	.....
RVIA5BC1	S/	.....	.....	.....	.....	.....	.....	.....	.....	.....	.....	.....	.....	.....	.....	.....	.....
SAGAC1	S/	9.80	14/10/21	.....	.....	.....	.....	.....	.....	.....	.....	.....	.....	.....	.....	.....	.....
SOLUCIC1	S/	.....	.....	.....	.....	.....	.....	.....	.....	.....	.....	.....	.....	.....	.....	.....	.....
TRADIC1	S/	0.360	31/10/16	.....	.....	.....	.....	.....	.....	.....	.....	.....	.....	.....	.....	.....	.....



Valores	Mo ne da	Anterior		Negociación del Día											Frec. de Cotiz.	Rendim. Bursátil 2024
		Cotización Anterior	Fecha	Cotizaciones				Variac. Día %	Propuestas		Precio promedio	N° de Accs Negociadas	Monto Efectivo Negociado	N° de Oper.		
				Apertura	Cierre	Máxima	Mínima		Compra	Venta						
UNACEMC1	S/	1.60	08/07/24	1.61	<b>1.61</b>	1.61	1.61	0.63%	1.62	1.63	1.61	17,000	27,429.45	21	80 %	8.59%
<b>AGRARIAS</b>																
ANDAHUC1	S/	0.500	31/08/23	.....	.....	.....	.....	.....	.....	0.500	.....	.....	.....	.....	.....	.....
ASJUANC1	S/	1.40	10/05/24	.....	.....	.....	.....	.....	1.50	2.00	.....	.....	.....	.....	.....	79.45%
AUNIONC1	S/	.....	.....	.....	.....	.....	.....	.....	.....	.....	.....	.....	.....	.....	.....	.....
CARTAVC1	S/	47.00	08/07/24	.....	.....	.....	.....	.....	47.50	48.00	47.52	20	950.50	3	55 %	11.90%
CASAGRC1	S/	11.90	10/07/24	11.70	<b>11.50</b>	11.70	11.50	-3.36%	11.81	12.00	11.60	15,345	177,931.01	26	90 %	27.78%
CAYALTC1	S/	0.80	31/01/24	.....	.....	.....	.....	.....	0.75	.....	.....	.....	.....	.....	.....	0.00%
CHIQUIC1	S/	.....	.....	.....	.....	.....	.....	.....	.....	.....	.....	.....	.....	.....	.....	.....
CHUCARC1	S/	3.00	09/04/21	.....	.....	.....	.....	.....	.....	.....	.....	.....	.....	.....	.....	.....
FANUPEC1	S/	.....	.....	.....	.....	.....	.....	.....	.....	.....	.....	.....	.....	.....	.....	.....
GANSALC1	S/	.....	.....	.....	.....	.....	.....	.....	.....	.....	.....	.....	.....	.....	.....	.....
INGENIC1	S/	3.00	22/02/23	.....	.....	.....	.....	.....	.....	.....	.....	.....	.....	.....	.....	.....
LAREDOC1	S/	20.00	17/06/24	.....	.....	.....	.....	.....	19.00	.....	.....	.....	.....	.....	5 %	24.58%
PARAMOC1 (ver 15)	S/	12.00	26/12/22	.....	.....	.....	.....	.....	.....	.....	.....	.....	.....	.....	.....	.....
POMALCC1	S/	0.250	28/06/24	0.250	<b>0.250</b>	0.250	0.250	0.00%	0.230	0.259	0.25	46,634	11,658.50	4	35 %	27.89%
PUCALAC1	S/	0.360	14/02/24	.....	.....	.....	.....	.....	.....	0.400	.....	.....	.....	.....	.....	0.00%
SNJACIC1	S/	11.60	08/07/24	.....	.....	.....	.....	.....	11.60	.....	.....	.....	.....	.....	10 %	31.82%
TUMANC1	S/	0.55	09/07/24	.....	.....	.....	.....	.....	.....	.....	.....	.....	.....	.....	5 %	-26.67%
<b>INDUSTRIALES</b>																
AIBC1	S/	.....	.....	.....	.....	.....	.....	.....	.....	.....	.....	.....	.....	.....	.....	.....
ALICORC1	S/	6.57	10/07/24	6.57	<b>6.51</b>	6.57	6.50	-0.91%	6.50	6.52	6.57	97,461	639,978.61	23	90 %	3.33%
AUSTRAC1	S/	1.15	08/07/24	.....	.....	.....	.....	.....	1.13	1.33	.....	.....	.....	.....	5 %	-8.00%
BACKUAC1 (ver 16)	S/	192.00	01/07/24	.....	.....	.....	.....	.....	.....	.....	.....	.....	.....	.....	10 %	9.45%
BACKUAC2 (ver 16)	S/	.....	.....	.....	.....	.....	.....	.....	.....	.....	.....	.....	.....	.....	.....	.....
BACKUBC1 (ver 16)	S/	221.00	10/07/24	.....	.....	.....	.....	.....	221.00	235.00	.....	.....	.....	.....	30 %	25.72%
BACKUBC2 (ver 16)	S/	.....	.....	.....	.....	.....	.....	.....	.....	.....	.....	.....	.....	.....	.....	.....
CORAREC1	S/	1.55	09/07/24	.....	.....	.....	.....	.....	1.53	.....	.....	.....	.....	.....	5 %	-8.13%
CPACASC1	S/	4.21	10/07/24	4.22	<b>4.29</b>	4.29	4.22	1.90%	4.22	4.30	4.25	125,363	532,775.27	38	75 %	13.49%
CRETEXC1	S/	0.70	17/07/23	.....	.....	.....	.....	.....	.....	.....	.....	.....	.....	.....	.....	.....
EXALMC1	S/	2.01	25/06/24	.....	.....	.....	.....	.....	1.83	2.01	.....	.....	.....	.....	10 %	15.52%
LAIVEBC1	S/	0.78	23/04/20	.....	.....	.....	.....	.....	0.70	.....	.....	.....	.....	.....	.....	.....
PETROBC1	S/	.....	.....	.....	.....	.....	.....	.....	.....	.....	.....	.....	.....	.....	.....	.....
PIURAC1	S/	0.040	04/02/21	.....	.....	.....	.....	.....	.....	0.040	.....	.....	.....	.....	.....	.....
QUIMPAC1	S/	1.00	23/06/22	.....	.....	.....	.....	.....	0.60	.....	.....	.....	.....	.....	.....	.....
SIDERC1	S/	1.51	10/07/24	1.51	<b>1.51</b>	1.51	1.51	0.00%	1.51	1.53	1.51	39,187	59,148.68	14	60 %	37.27%
SNCRISC1 (L)	S/	.....	.....	.....	.....	.....	.....	.....	.....	.....	.....	.....	.....	.....	.....	.....
SNJUANC1	S/	43.00	04/07/24	43.00	<b>43.00</b>	43.00	43.00	0.00%	40.01	46.00	43.00	1,437	61,791.00	6	20 %	12.34%
UNITEXC1 (L, ver 12)	S/	0.57	08/08/23	.....	.....	.....	.....	.....	.....	0.360	.....	.....	.....	.....	.....	.....
<b>MINERAS</b>																
ANDEXAC1	S/	.....	.....	.....	.....	.....	.....	.....	.....	.....	.....	.....	.....	.....	.....	.....
ANDEXBC1	S/	0.500	16/08/22	.....	.....	.....	.....	.....	0.300	0.80	.....	.....	.....	.....	.....	.....
ATACOAC1	S/	0.100	22/12/22	.....	.....	.....	.....	.....	.....	0.100	.....	.....	.....	.....	.....	.....
ATACOBC1	S/	0.047	01/07/24	.....	.....	.....	.....	.....	0.047	0.048	.....	.....	.....	.....	10 %	9.30%
BROCALC1	S/	13.50	08/07/24	13.20	<b>13.20</b>	13.20	13.20	-2.22%	12.50	13.20	13.20	2,000	26,400.00	1	55 %	100.01%
BUENAVC1	S/	58.50	06/06/24	.....	.....	.....	.....	.....	.....	.....	.....	.....	.....	.....	.....	8.81%
CASTROC1 (L)	S/	.....	.....	.....	.....	.....	.....	.....	.....	.....	.....	.....	.....	.....	.....	.....
CVERDEC1	US\$	39.80	10/07/24	39.80	<b>40.50</b>	40.50	39.80	1.76%	39.85	41.00	40.42	63,147	2,552,595.40	27	100 %	12.34%
FOSPACC1	S/	.....	.....	.....	.....	.....	.....	.....	.....	.....	.....	.....	.....	.....	.....	.....
MINCORC1	S/	10.50	05/04/24	.....	.....	.....	.....	.....	.....	.....	.....	.....	.....	.....	.....	0.00%
MOROCOC1	S/	0.85	10/01/24	.....	.....	.....	.....	.....	.....	.....	.....	.....	.....	.....	.....	14.86%
NEXAPEC1	S/	1.70	08/07/24	1.70	<b>1.70</b>	1.70	1.70	0.00%	1.71	1.72	1.71	6,601	11,268.26	9	50 %	24.66%
PODERC1	S/	8.00	09/07/24	8.00	<b>8.00</b>	8.00	8.00	0.00%	7.95	8.00	8.00	4,809	38,480.80	10	55 %	50.93%
SHPC1	S/	45.00	10/07/24	.....	.....	.....	.....	.....	43.00	52.00	.....	.....	.....	.....	10 %	-4.26%
VOLCAAC1	S/	0.52	04/07/24	.....	.....	.....	.....	.....	0.450	0.58	.....	.....	.....	.....	25 %	-18.24%
VOLCABC1	S/	0.192	10/07/24	0.192	<b>0.190</b>	0.192	0.180	-1.04%	0.189	0.190	0.19	6,125,513	1,136,445.40	152	100 %	-49.25%
<b>SERVICIOS PUBLICOS</b>																
EDUNASC1	S/	1.41	15/12/16	.....	.....	.....	.....	.....	.....	.....	.....	.....	.....	.....	.....	.....
EGEPIBC1	S/	6.70	14/05/24	.....	.....	.....	.....	.....	.....	.....	.....	.....	.....	.....	.....	-2.00%
EGESUBC1	S/	.....	.....	.....	.....	.....	.....	.....	.....	.....	.....	.....	.....	.....	.....	.....
ELECPBC1	S/	.....	.....	.....	.....	.....	.....	.....	.....	.....	.....	.....	.....	.....	.....	.....
ELESUDC1	S/	.....	.....	.....	.....	.....	.....	.....	.....	.....	.....	.....	.....	.....	.....	.....
ENDISPC1	S/	4.10	09/07/24	4.10	<b>4.10</b>	4.10	4.10	0.00%	.....	4.12	4.10	202,748	831,266.80	9	70 %	11.35%
ENGPEEC1 (ver 15)	S/	2.25	10/07/24	2.26	<b>2.27</b>	2.29	2.26	0.89%	2.26	2.27	2.26	22,500	50,924.96	27	100 %	4.49%
ENGIEC1	S/	4.28	10/07/24	4.28	<b>4.28</b>	4.28	4.28	0.00%	4.24	4.28	4.28	2,165	9,266.20	6	75 %	-5.97%

Valores	Mo ne da	Anterior		Negociación del Día											Frec. de Cotiz.	Rendim. Bursátil 2024	
		Cotización Anterior	Fecha	Cotizaciones				Variac. Día %	Propuestas		Precio promedio	N° de Accs Negociadas	Monto Efectivo Negociado	N° de Oper.			
				Apertura	Cierre	Máxima	Mínima		Compra	Venta							
EPUNOBC1	S/	.....	.....	.....	.....	.....	.....	.....	.....	.....	.....	.....	.....	.....	.....	.....	.....
ESUREBC1	S/	1.21	06/04/21	.....	.....	.....	.....	.....	.....	.....	.....	.....	.....	.....	.....	.....	.....
HIDRA2C1	S/	1.69	10/07/24	1.69	<b>1.69</b>	1.69	1.69	0.00%	1.69	1.70	1.69	11,182	18,905.42	7	60 %	2.93%	
LUSURC1	S/	17.00	08/07/24	16.90	<b>16.90</b>	16.90	16.90	-0.59%	16.60	16.90	16.93	805	13,631.78	10	35 %	11.36%	
PERENAC1	S/	.....	.....	.....	.....	.....	.....	.....	.....	.....	.....	.....	.....	.....	.....	.....	
PERENBC1	S/	15.70	17/05/24	.....	.....	.....	.....	.....	.....	.....	.....	.....	.....	.....	.....	0.94%	
SANGABC1	S/	.....	.....	.....	.....	.....	.....	.....	.....	.....	.....	.....	.....	.....	.....	.....	
SEALDC1	S/	3.48	05/04/24	.....	.....	.....	.....	.....	3.10	.....	.....	.....	.....	.....	.....	3.88%	
SEDAPBC1 (ver HI, 14)	S/	.....	.....	.....	.....	.....	.....	.....	.....	.....	.....	.....	.....	.....	.....	.....	
SHOUGEC1	S/	1.00	16/02/17	.....	.....	.....	.....	.....	0.53	.....	.....	.....	.....	.....	.....	.....	
TELCAAC1	S/	.....	.....	.....	.....	.....	.....	.....	.....	.....	.....	.....	.....	.....	.....	.....	
TELCABC1	S/	.....	.....	.....	.....	.....	.....	.....	.....	.....	.....	.....	.....	.....	.....	.....	
TELEFBC1 (ver 12)	S/	0.58	10/07/24	.....	.....	.....	.....	.....	.....	0.58	.....	.....	.....	.....	10 %	1.75%	
TELEFCC1 (ver 12)	S/	1.75	27/10/17	.....	.....	.....	.....	.....	.....	.....	.....	.....	.....	.....	.....	.....	
<b>SEGUROS</b>																	
AVLASGC1	S/	.....	.....	.....	.....	.....	.....	.....	.....	.....	.....	.....	.....	.....	.....	.....	
CARDIFC1	S/	.....	.....	.....	.....	.....	.....	.....	.....	.....	.....	.....	.....	.....	.....	.....	
CHUBSGC1	S/	.....	.....	.....	.....	.....	.....	.....	.....	.....	.....	.....	.....	.....	.....	.....	
CRECERC1	S/	.....	.....	.....	.....	.....	.....	.....	.....	.....	.....	.....	.....	.....	.....	.....	
INSURC1	S/	.....	.....	.....	.....	.....	.....	.....	.....	.....	.....	.....	.....	.....	.....	.....	
INTSEGC1	S/	.....	.....	.....	.....	.....	.....	.....	.....	.....	.....	.....	.....	.....	.....	.....	
LIBSEGC1	S/	.....	.....	.....	.....	.....	.....	.....	.....	.....	.....	.....	.....	.....	.....	.....	
MAPFSGC1	S/	11.62	31/01/22	.....	.....	.....	.....	.....	.....	.....	.....	.....	.....	.....	.....	.....	
OHIOC1	S/	.....	.....	.....	.....	.....	.....	.....	.....	.....	.....	.....	.....	.....	.....	.....	
PACIFIC1	S/	31.55	16/07/21	.....	.....	.....	.....	.....	.....	.....	.....	.....	.....	.....	.....	.....	
POSITIC1	S/	0.69	29/12/23	.....	.....	.....	.....	.....	0.70	.....	.....	.....	.....	.....	.....	.....	
POSITVC1	S/	.....	.....	.....	.....	.....	.....	.....	.....	.....	.....	.....	.....	.....	.....	.....	
PROTECC1 (ver 15)	S/	.....	.....	.....	.....	.....	.....	.....	.....	.....	.....	.....	.....	.....	.....	.....	
QUALSGC1	S/	0.160	27/03/19	.....	.....	.....	.....	.....	.....	.....	.....	.....	.....	.....	.....	.....	
RIMSEGC1	S/	1.00	28/05/24	.....	.....	.....	.....	.....	0.90	1.00	.....	.....	.....	.....	.....	29.55%	
SECREXC1	S/	.....	.....	.....	.....	.....	.....	.....	.....	.....	.....	.....	.....	.....	.....	.....	
VIVSEGC1	S/	1.13	08/06/17	.....	.....	.....	.....	.....	.....	.....	.....	.....	.....	.....	.....	.....	
<b>DIVERSAS DE INVERSIÓN</b>																	
BAYERI1 (Ver HI, D)	S/	20.00	17/05/24	.....	.....	.....	.....	.....	53.50	.....	.....	.....	.....	.....	.....	37.93%	
COCESUI1	S/	0.80	19/06/24	.....	.....	.....	.....	.....	0.80	.....	.....	.....	.....	.....	5 %	5.27%	
CONCESI1	S/	2.76	25/04/24	.....	.....	.....	.....	.....	2.78	.....	.....	.....	.....	.....	.....	6.15%	
ENPACI1	S/	0.250	28/11/23	.....	.....	.....	.....	.....	.....	.....	.....	.....	.....	.....	.....	.....	
FILAMEI1	S/	1.30	18/01/24	.....	.....	.....	.....	.....	.....	.....	.....	.....	.....	.....	.....	0.00%	
FOSSALI1	S/	.....	.....	.....	.....	.....	.....	.....	.....	.....	.....	.....	.....	.....	.....	.....	
FUTURAI1	S/	1.95	15/05/24	.....	.....	.....	.....	.....	1.00	.....	.....	.....	.....	.....	.....	0.00%	
IIDEI1	S/	.....	.....	.....	.....	.....	.....	.....	.....	.....	.....	.....	.....	.....	.....	.....	
INVCOR1	S/	1.00	18/08/23	.....	.....	.....	.....	.....	.....	.....	.....	.....	.....	.....	.....	.....	
<b>INDUSTRIALES DE INVERSIÓN</b>																	
ALICORI1	S/	4.20	19/06/24	4.20	<b>4.20</b>	4.20	4.20	0.00%	4.20	4.25	4.20	3,776	15,859.20	1	15 %	16.67%	
BACKUSI1 (ver 16)	S/	22.00	10/07/24	.....	.....	.....	.....	.....	22.10	22.65	22.12	680	15,043.59	8	70 %	7.00%	
BACKUSI2 (ver 16)	S/	.....	.....	.....	.....	.....	.....	.....	.....	.....	.....	.....	.....	.....	.....	.....	
CORAREI1	S/	1.06	10/07/24	1.06	<b>1.05</b>	1.06	1.05	-0.94%	1.05	1.07	1.05	155,095	163,366.76	9	95 %	12.03%	
CPACASI1	S/	3.50	10/06/24	.....	.....	.....	.....	.....	3.51	.....	.....	.....	.....	.....	.....	-0.85%	
CRETEXI1	S/	0.81	21/05/24	.....	.....	.....	.....	.....	.....	.....	.....	.....	.....	.....	.....	0.00%	
ELCOMEI1 (ver 15)	S/	0.65	01/07/24	.....	.....	.....	.....	.....	0.58	0.62	.....	.....	.....	.....	20 %	-20.77%	
ETERNI1	S/	2.10	12/03/24	.....	.....	.....	.....	.....	1.81	.....	.....	.....	.....	.....	.....	10.53%	
ETNAI1	S/	0.310	14/05/24	.....	.....	.....	.....	.....	.....	.....	.....	.....	.....	.....	.....	-19.48%	
GLORIAI1	S/	4.94	18/06/24	.....	.....	.....	.....	.....	5.11	5.50	.....	.....	.....	.....	10 %	6.48%	
HIDROSI1	S/	1.00	17/05/24	.....	.....	.....	.....	.....	0.95	3.20	.....	.....	.....	.....	.....	0.00%	
IEQSAI1	S/	0.350	12/06/24	.....	.....	.....	.....	.....	.....	.....	.....	.....	.....	.....	.....	-5.41%	
INDECOI1	S/	5.15	14/06/24	.....	.....	.....	.....	.....	.....	5.50	.....	.....	.....	.....	5 %	36.59%	
MICHEI1	S/	6.20	25/06/24	.....	.....	.....	.....	.....	.....	.....	.....	.....	.....	.....	10 %	1.64%	
PIURAI1	S/	0.020	04/02/21	.....	.....	.....	.....	.....	.....	0.010	.....	.....	.....	.....	.....	.....	
QUIMPAI1	S/	0.55	20/02/24	.....	.....	.....	.....	.....	0.60	.....	.....	.....	.....	.....	.....	0.00%	
RECORDH1 (D)	S/	0.93	09/09/22	.....	.....	.....	.....	.....	.....	.....	.....	.....	.....	.....	.....	.....	
SNJUANI1	S/	44.44	08/07/24	.....	.....	.....	.....	.....	42.50	44.44	.....	.....	.....	.....	30 %	26.36%	
UNITEXI1 (L, ver 12)	S/	0.320	05/07/24	.....	.....	.....	.....	.....	.....	0.340	.....	.....	.....	.....	10 %	-11.11%	
<b>MINERAS DE INVERSIÓN</b>																	

Valores	Mo ne da	Anterior		Negociación del Día											Frec. de Cotiz.	Rendim. Bursátil 2024
		Cotización Anterior	Fecha	Cotizaciones				Variac. Día %	Propuestas		Precio promedio	N° de Accs Negociadas	Monto Efectivo Negociado	N° de Oper.		
				Apertura	Cierre	Máxima	Mínima		Compra	Venta						
BROCAL1	S/	7.90	08/07/24	.....	.....	.....	.....	.....	7.70	8.25	.....	.....	.....	.....	40 %	65.21%
BUENAV1	S/	14.46	27/05/24	.....	.....	.....	.....	.....	12.30	.....	.....	.....	.....	.....	.....	1.83%
CASTRO1 (L)	S/	.....	.....	.....	.....	.....	.....	.....	.....	0.300	.....	.....	.....	.....	.....	.....
LUISA1	S/	132.00	02/07/24	135.00	<b>135.00</b>	135.00	135.00	2.27%	125.00	.....	135.00	925	124,875.00	3	30 %	22.20%
MINCOR1	S/	13.50	09/07/24	.....	.....	.....	.....	.....	12.00	13.80	.....	.....	.....	.....	30 %	46.74%
MINSUR1	S/	4.70	10/07/24	4.60	<b>4.72</b>	4.72	4.60	0.43%	4.70	4.74	4.66	837,560	3,900,843.20	15	95 %	18.77%
MOROOCO1	S/	0.500	03/07/24	0.480	<b>0.480</b>	0.480	0.480	-4.00%	0.480	0.500	0.48	131,329	62,987.37	5	10 %	-7.69%
NEXAPE1	S/	1.17	28/06/24	.....	.....	.....	.....	.....	1.10	1.17	.....	.....	.....	.....	10 %	0.53%
PERUBA1	S/	2.98	02/07/24	.....	.....	.....	.....	.....	.....	3.63	.....	.....	.....	.....	5 %	0.00%
SPCCP1	S/	103.00	03/07/24	.....	.....	.....	.....	.....	106.00	109.00	.....	.....	.....	.....	15 %	27.68%
SPCCP2	S/	90.05	11/06/24	.....	.....	.....	.....	.....	.....	.....	.....	.....	.....	.....	.....	0.00%
<b>VALORES EMITIDOS EN EL EXTERIOR</b>																
BAP (Ver HI)	US\$	168.30	10/07/24	168.05	<b>169.00</b>	169.00	168.05	0.42%	168.00	169.90	168.07	773	129,919.79	3	95 %	19.55%
IFS	US\$	23.70	10/07/24	24.00	<b>23.62</b>	24.20	23.55	-0.34%	23.10	23.65	23.76	9,481	225,271.45	35	95 %	12.37%
INRETC1	US\$	27.74	10/07/24	27.80	<b>27.70</b>	27.85	27.70	-0.14%	27.63	28.10	27.76	23,128	641,960.10	43	100 %	-21.67%
MIRL	US\$	0.020	09/07/24	.....	.....	.....	.....	.....	0.020	0.028	.....	.....	.....	.....	15 %	-33.33%
NUAM (Ver HI)	US\$	4.30	10/06/24	.....	.....	.....	.....	.....	.....	4.00	.....	.....	.....	.....	.....	-4.44%
SCCO	US\$	116.00	10/07/24	114.00	<b>114.00</b>	114.00	114.00	-1.72%	.....	119.50	114.10	228	26,015.76	7	70 %	36.08%
SMT	US\$	0.61	05/07/24	.....	.....	.....	.....	.....	0.61	0.75	.....	.....	.....	.....	25 %	5.17%
<b>JUNIORS</b>																
AGMR	US\$	0.068	21/05/24	.....	.....	.....	.....	.....	.....	0.070	.....	.....	.....	.....	.....	-15.00%
ALT	US\$	0.014	15/06/22	.....	.....	.....	.....	.....	.....	0.009	.....	.....	.....	.....	.....	.....
ATCU	US\$	0.430	08/07/24	0.470	<b>0.470</b>	0.470	0.470	9.30%	0.430	0.470	0.47	5,054	2,371.62	3	30 %	59.86%
BCM	US\$	0.322	22/05/24	.....	.....	.....	.....	.....	.....	.....	.....	.....	.....	.....	.....	61.00%
ECU	US\$	.....	.....	.....	.....	.....	.....	.....	.....	.....	.....	.....	.....	.....	.....	.....
PML	US\$	0.095	10/07/24	0.095	<b>0.095</b>	0.095	0.093	0.00%	0.092	0.100	0.09	600,872	56,798.58	25	70 %	5.56%
PPX	US\$	0.045	01/07/24	.....	.....	.....	.....	.....	0.035	0.045	0.04	4,400	198.00	1	20 %	125.00%
REG	US\$	1.26	21/05/24	.....	.....	.....	.....	.....	.....	.....	.....	.....	.....	.....	.....	31.25%
RIO	US\$	0.340	08/04/24	.....	.....	.....	.....	.....	.....	.....	.....	.....	.....	.....	.....	0.00%
TK	US\$	0.060	06/03/24	.....	.....	.....	.....	.....	.....	.....	.....	.....	.....	.....	.....	-33.33%
<b>AMERICAN DEPOSITARY RECEIPTS</b>																
BVN	US\$	16.86	10/07/24	17.30	<b>17.57</b>	17.57	17.12	4.21%	16.50	17.57	17.33	15,734	272,625.60	30	95 %	16.29%
CPAC	US\$	5.50	08/07/24	.....	.....	.....	.....	.....	.....	.....	.....	.....	.....	.....	10 %	14.58%
TEF	US\$	4.15	02/07/24	.....	.....	.....	.....	.....	.....	4.15	.....	.....	.....	.....	10 %	10.06%
<b>FONDOS BURSÁTILES</b>																
ETFFPERUD	US\$	12.86	10/07/24	.....	.....	.....	.....	.....	12.64	12.86	12.85	39	501.32	3	85 %	18.31%
ETFPESOV	S/	.....	.....	.....	.....	.....	.....	.....	.....	.....	.....	.....	.....	.....	.....	.....
<b>FONDOS DE INVERSIÓN</b>																
FIACWCF1	US\$	1,327.28	02/04/24	.....	.....	.....	.....	.....	.....	.....	.....	.....	.....	.....	.....	0.58%
FICCOMP10	US\$	113.96	09/07/24	.....	.....	.....	.....	.....	.....	.....	.....	.....	.....	.....	70 %	3.73%
FICCOMP13	US\$	102.66	09/07/24	102.70	<b>102.70</b>	102.70	102.70	0.04%	.....	.....	102.70	437	44,879.90	3	90 %	2.55%
FICOCMP1	US\$	400.41	09/07/24	.....	.....	.....	.....	.....	.....	.....	.....	.....	.....	.....	60 %	3.70%
FICOCMP2	US\$	406.73	02/07/24	.....	.....	.....	.....	.....	.....	.....	.....	.....	.....	.....	30 %	3.56%
FICOCMP4	US\$	175.07	19/06/24	.....	.....	.....	.....	.....	.....	.....	.....	.....	.....	.....	10 %	2.52%
FICOCMP5	US\$	135.42	10/07/24	135.45	<b>135.45</b>	135.45	135.45	0.02%	.....	.....	135.45	63	8,533.35	2	40 %	3.74%
FICOCMP6	US\$	125.89	25/06/24	.....	.....	.....	.....	.....	.....	.....	.....	.....	.....	.....	10 %	3.18%
FICOCMP9	US\$	116.03	09/07/24	.....	.....	.....	.....	.....	.....	.....	.....	.....	.....	.....	65 %	3.76%
FICOIF5	US\$	3.73	09/07/24	.....	.....	.....	.....	.....	.....	.....	.....	.....	.....	.....	25 %	3.32%
FICOIF7	US\$	335.85	10/07/24	.....	.....	.....	.....	.....	.....	.....	.....	.....	.....	.....	45 %	3.15%
FICORPS	S/	139.52	12/06/24	141.68	<b>140.38</b>	141.82	140.38	.....	.....	.....	141.55	263	37,227.32	4	5 %	4.22%
FICORPS2	S/	131.30	18/06/24	.....	.....	.....	.....	.....	.....	.....	.....	.....	.....	.....	15 %	3.71%
FICORPS3	S/	129.14	21/06/24	.....	.....	.....	.....	.....	.....	.....	.....	.....	.....	.....	5 %	3.78%
FICORPS4	S/	129.95	10/07/24	129.97	<b>129.97</b>	130.78	129.97	0.02%	.....	.....	130.03	5,075	659,901.35	6	100 %	4.22%
FICORPS5	S/	124.92	10/07/24	124.95	<b>124.95</b>	124.95	124.95	0.02%	.....	.....	124.95	45	5,622.75	1	100 %	3.97%
FICRPS11	S/	106.54	10/07/24	106.56	<b>106.56</b>	107.00	106.56	0.02%	.....	.....	106.70	2,931	312,745.36	4	100 %	4.19%
FICRPS12	S/	103.08	10/07/24	103.10	<b>103.10</b>	103.10	103.10	0.02%	.....	.....	103.10	6,564	676,748.40	6	100 %	2.90%
FICRPS13	S/	101.97	10/07/24	101.97	<b>101.99</b>	101.99	101.97	0.02%	.....	.....	101.97	1,899	193,642.13	2	100 %	1.95%
FICRPS14	S/	100.60	10/07/24	100.62	<b>100.62</b>	100.62	100.62	0.02%	.....	.....	100.62	14,157	1,424,477.34	4	90 %	0.49%
FILXGARF	US\$	20.80	18/01/23	.....	.....	.....	.....	.....	.....	.....	.....	.....	.....	.....	.....	.....
FIYAKUD	US\$	.....	.....	.....	.....	.....	.....	.....	.....	.....	.....	.....	.....	.....	.....	.....
FIYAKUS	S/	.....	.....	.....	.....	.....	.....	.....	.....	.....	.....	.....	.....	.....	.....	.....
<b>FIBRAS</b>																
FIBCCAP	US\$	70.00	24/04/24	.....	.....	.....	.....	.....	.....	68.00	.....	.....	.....	.....	.....	-1.27%
FIBPRIME	US\$	6.00	08/07/24	.....	.....	.....	.....	.....	.....	6.00	.....	.....	.....	.....	20 %	-2.81%

### 3.1. Valores Listados por Agente Promotor

Valores y Agente Promotor	Mo ne da	Anterior		Negociación del Día										Frec. de Cotiz.	Rendim. Bursátil 2024		
		Cotización Anterior	Fecha	Cotizaciones				Variac. Día%	Propuestas		Precio Promedio	N° de Accs Negociadas	Monto Efectivo Negociado			N° de Oper	
				Apertura	Cierre	Máxima	Minima		Compra	Venta							
<b>Acciones</b>																	
SBUX	ANS	US\$	77.00	03/07/24	.....	.....	.....	.....	.....	.....	76.90	.....	.....	.....	10 %	-18.95%	
AAL	BVL	US\$	11.05	08/07/24	10.65	<b>10.65</b>	10.65	10.65	-3.62 %	9.99	.....	.....	2,000	21,300.00	1	55 %	-23.27%
AAPL	BVL	US\$	231.60	10/07/24	226.75	<b>227.43</b>	227.85	226.75	-1.80 %	222.00	.....	.....	219	49,830.86	12	90 %	18.76%
ABBV	BVL	US\$	160.10	09/05/24	.....	.....	.....	.....	.....	.....	.....	.....	.....	.....	.....	.....	-5.15%
ABNB	BVL	US\$	147.50	09/05/24	.....	.....	.....	.....	.....	.....	.....	.....	.....	.....	.....	.....	.....
ABT	BVL	US\$	.....	.....	.....	.....	.....	.....	.....	.....	.....	.....	.....	.....	.....	.....	.....
ADBE	BVL	US\$	578.00	05/07/24	.....	.....	.....	.....	.....	.....	.....	.....	.....	.....	.....	50 %	-3.51%
ADI	BVL	US\$	.....	.....	.....	.....	.....	.....	.....	.....	.....	.....	.....	.....	.....	.....	.....
AMAT	BVL	US\$	243.30	05/07/24	.....	.....	.....	.....	.....	.....	.....	.....	.....	.....	.....	5 %	13.69%
AMD	BVL	US\$	183.00	10/07/24	179.80	<b>179.80</b>	179.80	179.80	-1.75 %	.....	186.20	.....	10	1,798.00	1	35 %	25.08%
AMGN	BVL	US\$	.....	.....	.....	.....	.....	.....	.....	.....	.....	.....	.....	.....	.....	.....	.....
AMZN	BVL	US\$	199.30	10/07/24	193.93	<b>194.00</b>	194.16	193.60	-2.66 %	194.50	215.00	.....	449	87,015.10	13	80 %	28.22%
AVGO	BVL	US\$	1,754.00	09/07/24	.....	.....	.....	.....	.....	.....	.....	.....	.....	.....	.....	25 %	40.32%
AXP	BVL	US\$	229.20	27/06/24	.....	.....	.....	.....	.....	.....	.....	.....	.....	.....	.....	5 %	-4.10%
BA	BVL	US\$	184.35	08/07/24	.....	.....	.....	.....	.....	.....	.....	.....	.....	.....	.....	5 %	-29.64%
BAC	BVL	US\$	41.60	09/07/24	41.50	<b>41.75</b>	41.75	41.50	0.36 %	36.07	.....	.....	420	17,505.00	2	40 %	26.32%
BKNG	BVL	US\$	3,837.00	05/06/24	.....	.....	.....	.....	.....	.....	.....	.....	.....	.....	.....	.....	10.01%
BLK	BVL	US\$	800.00	24/06/24	.....	.....	.....	.....	.....	.....	.....	.....	.....	.....	.....	10 %	0.06%
BRKB	BVL	US\$	413.54	10/07/24	417.80	<b>415.00</b>	417.88	415.00	0.35 %	.....	.....	.....	73	30,440.88	7	30 %	16.28%
C	BVL	US\$	66.99	10/07/24	.....	.....	.....	.....	.....	.....	66.00	.....	.....	.....	.....	30 %	29.95%
CAT	BVL	US\$	327.60	05/07/24	.....	.....	.....	.....	.....	.....	.....	.....	.....	.....	.....	5 %	26.49%
CCL	BVL	US\$	18.78	28/06/24	.....	.....	.....	.....	.....	.....	.....	.....	.....	.....	.....	15 %	-1.93%
COST	BVL	US\$	.....	.....	.....	.....	.....	.....	.....	.....	.....	.....	.....	.....	.....	.....	.....
CSCO	BVL	US\$	47.55	28/06/24	.....	.....	.....	.....	.....	.....	.....	.....	.....	.....	.....	5 %	-5.28%
CVX	BVL	US\$	.....	.....	.....	.....	.....	.....	.....	.....	.....	.....	.....	.....	.....	.....	.....
DAL	BVL	US\$	46.75	08/07/24	.....	.....	.....	.....	.....	.....	.....	.....	.....	.....	.....	5 %	24.67%
DHR	BVL	US\$	250.50	27/03/24	.....	.....	.....	.....	.....	.....	.....	.....	.....	.....	.....	.....	.....
DIS	BVL	US\$	96.20	10/07/24	.....	.....	.....	.....	.....	.....	95.00	.....	.....	.....	.....	50 %	5.89%
ENPH	BVL	US\$	.....	.....	.....	.....	.....	.....	.....	.....	.....	.....	.....	.....	.....	.....	.....
F	BVL	US\$	12.96	09/07/24	.....	.....	.....	.....	.....	.....	.....	.....	.....	.....	.....	15 %	6.06%
GM	BVL	US\$	44.12	31/05/24	.....	.....	.....	.....	.....	.....	.....	.....	.....	.....	.....	.....	21.81%
GOOG	BVL	US\$	192.50	10/07/24	.....	.....	.....	.....	.....	.....	.....	.....	.....	.....	.....	30 %	36.52%
HPE	BVL	US\$	.....	.....	.....	.....	.....	.....	.....	.....	.....	.....	.....	.....	.....	.....	.....
IBM	BVL	US\$	173.10	01/07/24	.....	.....	.....	.....	.....	.....	.....	.....	.....	.....	.....	5 %	-7.14%
JNJ	BVL	US\$	146.40	05/07/24	.....	.....	.....	.....	.....	.....	146.50	.....	.....	.....	.....	10 %	-4.75%
JPM	BVL	US\$	208.50	09/07/24	206.35	<b>206.35</b>	206.35	206.35	-1.03 %	.....	.....	.....	30	6,190.50	1	15 %	21.24%
KO	BVL	US\$	64.10	01/07/24	.....	.....	.....	.....	.....	.....	64.10	.....	.....	.....	.....	15 %	11.03%
LLY	BVL	US\$	903.56	25/06/24	.....	.....	.....	.....	.....	.....	.....	.....	.....	.....	.....	10 %	18.84%
MCD	BVL	US\$	253.00	09/07/24	.....	.....	.....	.....	.....	.....	.....	.....	.....	.....	.....	10 %	-2.64%
MELI	BVL	US\$	1,716.87	30/05/24	.....	.....	.....	.....	.....	.....	.....	.....	.....	.....	.....	.....	1.59%
META	BVL	US\$	536.04	10/07/24	524.00	<b>510.51</b>	524.00	510.51	-4.76 %	512.61	.....	.....	23	11,883.41	6	60 %	41.81%
MNST	BVL	US\$	.....	.....	.....	.....	.....	.....	.....	.....	.....	.....	.....	.....	.....	.....	.....
MRK	BVL	US\$	131.67	23/05/24	.....	.....	.....	.....	.....	.....	.....	.....	.....	.....	.....	.....	14.35%
MS	BVL	US\$	97.50	10/05/24	.....	.....	.....	.....	.....	.....	.....	.....	.....	.....	.....	.....	3.83%
MSFT	BVL	US\$	459.40	09/07/24	455.08	<b>454.64</b>	456.00	454.64	-1.04 %	454.64	.....	.....	71	32,363.10	6	85 %	21.48%
ORCL	BVL	US\$	.....	.....	.....	.....	.....	.....	.....	.....	.....	.....	.....	.....	.....	.....	.....
PANW	BVL	US\$	341.71	27/06/24	.....	.....	.....	.....	.....	.....	.....	.....	.....	.....	.....	5 %	.....
PARA	BVL	US\$	10.25	21/06/24	.....	.....	.....	.....	.....	.....	.....	.....	.....	.....	.....	5 %	-28.32%
PFE	BVL	US\$	27.95	24/06/24	28.65	<b>28.65</b>	28.65	28.65	2.50 %	26.97	29.50	.....	10,800	309,420.00	1	20 %	-1.38%
PG	BVL	US\$	165.40	09/05/24	.....	.....	.....	.....	.....	.....	.....	.....	.....	.....	.....	.....	7.06%
PYPL	BVL	US\$	59.90	05/07/24	59.90	<b>60.60</b>	60.60	59.90	1.17 %	.....	.....	.....	200	12,031.50	5	35 %	-1.48%
REGN	BVL	US\$	1,009.10	05/06/24	.....	.....	.....	.....	.....	.....	.....	.....	.....	.....	.....	.....	.....
T	BVL	US\$	18.64	10/07/24	.....	.....	.....	.....	.....	.....	18.64	.....	.....	.....	.....	20 %	13.31%
UBER	BVL	US\$	63.98	23/05/24	.....	.....	.....	.....	.....	.....	.....	.....	.....	.....	.....	.....	-18.59%
V	BVL	US\$	261.60	10/07/24	.....	.....	.....	.....	.....	.....	260.00	.....	.....	.....	.....	30 %	1.16%
VZ	BVL	US\$	41.24	03/07/24	.....	.....	.....	.....	.....	.....	36.00	.....	.....	.....	.....	5 %	9.25%
WFC	BVL	US\$	60.05	09/07/24	60.55	<b>60.00</b>	60.55	60.00	-0.08 %	.....	.....	.....	367	22,111.85	2	15 %	21.95%
WMT	BVL	US\$	64.22	31/05/24	.....	.....	.....	.....	.....	.....	64.22	.....	.....	.....	.....	.....	23.50%
WPM	BVL	US\$	58.79	23/05/24	.....	.....	.....	.....	.....	.....	.....	.....	.....	.....	.....	.....	19.36%
XOM	BVL	US\$	114.85	26/06/24	.....	.....	.....	.....	.....	.....	111.00	.....	.....	.....	.....	5 %	12.36%
FCX	CON	US\$	48.50	27/06/24	.....	.....	.....	.....	.....	.....	.....	.....	.....	.....	.....	5 %	12.79%
TSLA	CON	US\$	265.75	10/07/24	268.00	<b>241.00</b>	268.00	241.00	-9.31 %	235.50	259.00	.....	591	145,939.33	26	90 %	-2.55%
ABX	CRE	US\$	17.70	10/07/24	17.90	<b>18.00</b>	18.00	17.90	1.69 %	.....	22.00	.....	9,743	175,352.50	3	30 %	-1.64%
BMY	CRE	US\$	40.74	09/07/24	.....	.....	.....	.....	.....	.....	.....	.....	.....	.....	.....	20 %	-20.66%
CRM	CRE	US\$	257.00	08/07/24	.....	.....	.....	.....	.....	.....	257.00	.....	.....	.....	.....	40 %	-2.34%
CVS	CRE	US\$	61.50	21/06/24	.....	.....	.....	.....	.....	.....	58.10	.....	.....	.....	.....	10 %	-17.23%
FDX	CRE	US\$	294.80	08/07/24	.....	.....	.....	.....	.....	.....	.....	.....	.....	.....	.....	20 %	18.45%
GE	CRE	US\$	160.80	22/05/24	.....	.....	.....	.....	.....	.....	.....	.....	.....	.....	.....	.....	26.42%
GILD	CRE	US\$	69.47	21/06/24	.....	.....	.....	.....	.....	.....	.....	.....	.....	.....	.....	5 %	.....
GLEN	CRE	US\$	.....	.....	.....	.....	.....	.....	.....	.....	.....	.....	.....	.....	.....	.....	.....
GOOGL	CRE	US\$	190.87	10/07/24	190.87	<b>187.30</b>	190.87	187.30	-1.87 %	185.00	190.60	.....	27	5,094.60	5	65 %	34.55%
GS	CRE	US\$	410.50	08/04/24	.....	.....	.....	.....	.....	.....	.....	.....	.....	.....	.....	.....	8.03%
HBM	CRE	US\$	9.30	09/07/24	.....	.....	.....	.....	.....	.....	9.10	9.30	.....	103.10	2	75 %	68.78%



Valores y Agente Promotor	Mo no da	Anterior		Negociación del Día										Frec. de Cotiz.	Rendim. Bursátil 2024		
		Cotización Anterior	Fecha	Cotizaciones				Variac. Día%	Propuestas		Precio Promedio	N° de Accs Negociadas	Monto Efectivo Negociado			N° de Oper	
				Apertura	Cierre	Máxima	Mínima		Compra	Venta							
HD	CRE	US\$	331.20	02/05/24	.....	.....	.....	.....	.....	.....	.....	.....	.....	.....	.....	.....	3.50%
INTC	CRE	US\$	34.57	10/07/24	34.40	34.05	34.40	34.05	-1.50 %	33.40	34.05	.....	489	16,740.03	4	45 %	-30.93%
KHC	CRE	US\$	32.26	27/06/24	.....	.....	.....	.....	.....	.....	.....	.....	.....	.....	.....	5 %	-10.64%
MA	CRE	US\$	445.00	28/06/24	.....	.....	.....	.....	.....	.....	.....	.....	.....	.....	.....	5 %	6.95%
MRNA	CRE	US\$	119.74	10/07/24	.....	.....	.....	.....	.....	.....	.....	.....	.....	.....	.....	10 %	22.41%
MU	CRE	US\$	135.02	10/07/24	130.00	130.00	130.00	130.00	-3.72 %	130.97	.....	.....	15	1,950.00	1	70 %	52.62%
NEE	CRE	US\$	73.30	25/06/24	.....	.....	.....	.....	.....	.....	.....	.....	.....	.....	.....	5 %	35.49%
NEM	CRE	US\$	45.70	10/07/24	46.20	46.20	46.20	46.20	1.09 %	.....	.....	.....	340	15,708.00	1	20 %	10.00%
NKE	CRE	US\$	72.00	10/07/24	.....	.....	.....	.....	.....	74.00	.....	.....	.....	.....	.....	60 %	-33.33%
QCOM	CRE	US\$	204.30	24/06/24	.....	.....	.....	.....	.....	.....	.....	.....	.....	.....	.....	5 %	40.56%
SPG	CRE	US\$	147.20	21/05/24	.....	.....	.....	.....	.....	.....	.....	.....	.....	.....	.....	.....	.....
TGT	CRE	US\$	140.63	14/06/24	.....	.....	.....	.....	.....	.....	.....	.....	.....	.....	.....	5 %	0.27%
TMO	CRE	US\$	533.00	10/07/24	.....	.....	.....	.....	.....	.....	.....	.....	.....	.....	.....	5 %	3.14%
TMUS	CRE	US\$	177.10	03/06/24	.....	.....	.....	.....	.....	.....	.....	.....	.....	.....	.....	.....	11.03%
UNH	CRE	US\$	502.40	05/06/24	.....	.....	.....	.....	.....	.....	.....	.....	.....	.....	.....	.....	-3.49%
ZM	CRE	US\$	58.13	13/06/24	.....	.....	.....	.....	.....	.....	.....	.....	.....	.....	.....	.....	-18.91%
MRO	ITG	US\$	28.99	31/05/24	.....	.....	.....	.....	.....	.....	.....	.....	.....	.....	.....	.....	.....
NFLX	ITG	US\$	680.00	10/07/24	.....	.....	.....	.....	.....	655.50	.....	.....	.....	.....	.....	25 %	38.92%
NVDA	ITG	US\$	134.50	10/07/24	133.60	128.02	133.60	127.60	-4.82 %	120.00	.....	.....	1,097	142,999.52	22	95 %	161.05%
Fondos Bursátiles																	
IWM	BNB	US\$	204.10	30/05/24	.....	.....	.....	.....	.....	.....	.....	.....	.....	.....	.....	.....	0.05%
AAXJ	BVL	US\$	.....	.....	.....	.....	.....	.....	.....	.....	.....	.....	.....	.....	.....	.....	.....
ACWI	BVL	US\$	112.13	27/06/24	.....	.....	.....	.....	.....	.....	.....	.....	.....	.....	.....	10 %	9.93%
AIQ	BVL	US\$	.....	.....	.....	.....	.....	.....	.....	.....	.....	.....	.....	.....	.....	.....	.....
ARGT	BVL	US\$	56.75	09/04/24	.....	.....	.....	.....	.....	.....	.....	.....	.....	.....	.....	.....	14.44%
AZTD	BVL	US\$	.....	.....	.....	.....	.....	.....	.....	.....	.....	.....	.....	.....	.....	.....	.....
BITU	BVL	US\$	.....	.....	.....	.....	.....	.....	.....	.....	.....	.....	.....	.....	.....	.....	.....
BOTZ	BVL	US\$	31.30	08/07/24	.....	.....	.....	.....	.....	.....	.....	.....	.....	.....	.....	5 %	-2.34%
BSV	BVL	US\$	76.24	11/06/24	77.00	77.00	77.00	77.00	.....	.....	.....	25,950	1,998,150.00	1	5 %	0.76%	
BTCCU	BVL	US\$	12.95	10/06/24	.....	.....	.....	.....	.....	13.22	.....	.....	.....	.....	.....	.....	71.30%
BTCO	BVL	US\$	67.40	04/03/24	.....	.....	.....	.....	.....	.....	.....	.....	.....	.....	.....	.....	.....
BUG	BVL	US\$	.....	.....	.....	.....	.....	.....	.....	.....	.....	.....	.....	.....	.....	.....	.....
CEMA	BVL	US\$	.....	.....	.....	.....	.....	.....	.....	.....	.....	.....	.....	.....	.....	.....	.....
CIBR	BVL	US\$	56.32	28/06/24	.....	.....	.....	.....	.....	.....	.....	.....	.....	.....	.....	5 %	3.80%
COPX	BVL	US\$	47.10	08/07/24	47.40	47.35	47.40	47.35	0.53 %	.....	.....	.....	1,678	79,528.75	2	30 %	14.73%
CQQQ	BVL	US\$	35.87	10/05/24	.....	.....	.....	.....	.....	.....	.....	.....	.....	.....	.....	.....	.....
DBEU	BVL	US\$	.....	.....	.....	.....	.....	.....	.....	.....	.....	.....	.....	.....	.....	.....	.....
DRIV	BVL	US\$	.....	.....	.....	.....	.....	.....	.....	.....	.....	.....	.....	.....	.....	.....	.....
DTLA	BVL	US\$	.....	.....	.....	.....	.....	.....	.....	.....	.....	.....	.....	.....	.....	.....	.....
EEM	BVL	US\$	42.66	28/06/24	44.38	44.38	44.38	44.38	4.03 %	.....	.....	.....	364	16,154.32	1	20 %	12.58%
EFA	BVL	US\$	79.55	05/07/24	.....	.....	.....	.....	.....	.....	.....	.....	.....	.....	.....	5 %	7.78%
EMB	BVL	US\$	88.60	03/07/24	.....	.....	.....	.....	.....	.....	.....	.....	.....	.....	.....	5 %	1.76%
EMCA	BVL	US\$	6.00	24/06/24	.....	.....	.....	.....	.....	.....	.....	.....	.....	.....	.....	5 %	3.45%
EMLC	BVL	US\$	.....	.....	.....	.....	.....	.....	.....	.....	.....	.....	.....	.....	.....	.....	.....
EPU	BVL	US\$	40.25	28/06/24	.....	.....	.....	.....	.....	41.65	.....	.....	.....	.....	.....	5 %	17.45%
EQAC	BVL	US\$	300.45	01/03/24	.....	.....	.....	.....	.....	.....	.....	.....	.....	.....	.....	.....	.....
ERNA	BVL	US\$	.....	.....	.....	.....	.....	.....	.....	.....	.....	.....	.....	.....	.....	.....	.....
ESGD	BVL	US\$	71.22	19/09/23	.....	.....	.....	.....	.....	.....	.....	.....	.....	.....	.....	.....	.....
ESGV	BVL	US\$	.....	.....	.....	.....	.....	.....	.....	.....	.....	.....	.....	.....	.....	.....	.....
EUFN	BVL	US\$	22.30	01/07/24	.....	.....	.....	.....	.....	.....	.....	.....	.....	.....	.....	5 %	10.18%
EWJ	BVL	US\$	68.00	28/05/24	.....	.....	.....	.....	.....	.....	.....	.....	.....	.....	.....	.....	.....
EWZ	BVL	US\$	27.45	28/06/24	28.90	28.90	28.90	28.90	5.28 %	.....	.....	.....	4,380	126,582.00	1	35 %	-17.66%
FALN	BVL	US\$	.....	.....	.....	.....	.....	.....	.....	.....	.....	.....	.....	.....	.....	.....	.....
FAS	BVL	US\$	99.90	27/06/24	108.62	108.62	108.62	108.62	8.73 %	.....	.....	.....	1,400	152,068.00	1	10 %	33.28%
FEZ	BVL	US\$	50.10	27/06/24	.....	.....	.....	.....	.....	.....	.....	.....	.....	.....	.....	15 %	4.68%
FXI	BVL	US\$	26.08	01/07/24	26.98	26.98	26.98	26.98	3.45 %	.....	.....	.....	920	24,821.60	1	15 %	12.89%
GDX	BVL	US\$	36.90	10/07/24	37.89	37.89	37.89	37.89	2.68 %	.....	.....	.....	1,906	72,218.34	1	15 %	20.48%
GLD	BVL	US\$	217.65	09/07/24	.....	.....	.....	.....	.....	.....	.....	.....	.....	.....	.....	20 %	14.19%
GOAU	BVL	US\$	.....	.....	.....	.....	.....	.....	.....	.....	.....	.....	.....	.....	.....	.....	.....
GXC	BVL	US\$	.....	.....	.....	.....	.....	.....	.....	.....	.....	.....	.....	.....	.....	.....	.....
HDV	BVL	US\$	107.92	20/06/24	.....	.....	.....	.....	.....	.....	.....	.....	.....	.....	.....	5 %	.....
HEFA	BVL	US\$	.....	.....	.....	.....	.....	.....	.....	.....	.....	.....	.....	.....	.....	.....	.....
HEZU	BVL	US\$	.....	.....	.....	.....	.....	.....	.....	.....	.....	.....	.....	.....	.....	.....	.....
HODL	BVL	US\$	.....	.....	.....	.....	.....	.....	.....	.....	.....	.....	.....	.....	.....	.....	.....
HYEM	BVL	US\$	19.11	16/05/24	.....	.....	.....	.....	.....	.....	.....	.....	.....	.....	.....	.....	5.17%
HYG	BVL	US\$	76.79	11/06/24	.....	.....	.....	.....	.....	.....	.....	.....	.....	.....	.....	.....	0.84%
IBB	BVL	US\$	139.50	10/07/24	.....	.....	.....	.....	.....	.....	.....	.....	.....	.....	.....	5 %	.....
IBIT	BVL	US\$	32.80	10/07/24	.....	.....	.....	.....	.....	.....	.....	.....	.....	.....	.....	.....	.....
ICLN	BVL	US\$	.....	.....	.....	.....	.....	.....	.....	.....	.....	.....	.....	.....	.....	.....	.....
IEF	BVL	US\$	94.12	24/06/24	.....	.....	.....	.....	.....	.....	.....	.....	.....	.....	.....	5 %	-1.75%
IFRA	BVL	US\$	.....	.....	.....	.....	.....	.....	.....	.....	.....	.....	.....	.....	.....	.....	.....
IGV	BVL	US\$	88.00	08/07/24	.....	.....	.....	.....	.....	.....	.....	.....	.....	.....	.....	5 %	-79.21%
IHI	BVL	US\$	56.33	15/05/24	.....	.....	.....	.....	.....	.....	.....	.....	.....	.....	.....	.....	-1.61%
ILF	BVL	US\$	.....	.....	.....	.....	.....	.....	.....	25.50	.....	.....	.....	.....	.....	.....	.....
IVE	BVL	US\$	182.27	12/06/24	.....	.....	.....	.....	.....	.....	.....	.....	.....	.....	.....	.....	5.39%
IVV	BVL	US\$	531.00	28/05/24	.....	.....	.....	.....	.....	.....	.....	.....	.....	.....	.....	.....	11.71%

Valores y Agente Promotor	Mo ne da	Anterior		Negociación del Día											Frec. de Cotiz.	Rendim. Bursátil 2024	
		Cotización Anterior	Fecha	Cotizaciones				Variac. Día%	Propuestas		Precio Promedio	N° de Accs Negociadas	Monto Efectivo Negociado	N° de Oper			
				Apertura	Cierre	Máxima	Mínima		Compra	Venta							
IWD	BVL	US\$	.....	.....	.....	.....	.....	.....	.....	.....	.....	.....	.....	.....	.....	.....	.....
IWF	BVL	US\$	.....	.....	.....	.....	.....	.....	.....	.....	.....	.....	.....	.....	.....	.....	.....
IWO	BVL	US\$	.....	.....	.....	.....	.....	.....	.....	.....	.....	.....	.....	.....	.....	.....	.....
IYR	BVL	US\$	89.91	12/03/24	.....	.....	.....	.....	.....	.....	.....	.....	.....	.....	.....	.....	-0.32%
JEPI	BVL	US\$	56.50	27/06/24	.....	.....	.....	.....	.....	.....	.....	.....	.....	.....	.....	5 %	2.71%
JEPQ	BVL	US\$	54.30	05/06/24	55.61	<b>55.61</b>	55.61	55.61	.....	55.50	.....	.....	7,579	421,468.19	1	5 %	10.45%
JETS	BVL	US\$	20.14	15/02/24	.....	.....	.....	.....	.....	.....	.....	.....	.....	.....	.....	.....	.....
KBA	BVL	US\$	.....	.....	.....	.....	.....	.....	.....	.....	.....	.....	.....	.....	.....	.....	.....
KRE	BVL	US\$	49.20	17/01/24	.....	.....	.....	.....	.....	.....	.....	.....	.....	.....	.....	.....	.....
KWEB	BVL	US\$	32.37	17/05/24	.....	.....	.....	.....	.....	.....	.....	.....	.....	.....	.....	.....	28.71%
LABU	BVL	US\$	122.30	12/06/24	.....	.....	.....	.....	.....	.....	.....	.....	.....	.....	.....	.....	2.77%
LIT	BVL	US\$	43.30	17/04/24	.....	.....	.....	.....	.....	.....	.....	.....	.....	.....	.....	.....	-7.28%
MCHI	BVL	US\$	40.53	03/04/24	.....	.....	.....	.....	.....	.....	.....	.....	.....	.....	.....	.....	5.00%
MGK	BVL	US\$	325.85	08/07/24	.....	.....	.....	.....	.....	.....	.....	.....	.....	.....	.....	10 %	24.48%
MOAT	BVL	US\$	86.20	01/07/24	.....	.....	.....	.....	.....	.....	.....	.....	.....	.....	.....	5 %	2.50%
NRSH	BVL	US\$	.....	.....	.....	.....	.....	.....	.....	.....	.....	.....	.....	.....	.....	.....	.....
OMFL	BVL	US\$	.....	.....	.....	.....	.....	.....	.....	.....	.....	.....	.....	.....	.....	.....	.....
PAVE	BVL	US\$	.....	.....	.....	.....	.....	.....	.....	.....	.....	.....	.....	.....	.....	.....	.....
PHDG	BVL	US\$	.....	.....	.....	.....	.....	.....	.....	.....	.....	.....	.....	.....	.....	.....	.....
QQQM	BVL	US\$	176.20	06/02/24	.....	.....	.....	.....	.....	.....	.....	.....	.....	.....	.....	.....	.....
RSP	BVL	US\$	165.50	20/06/24	.....	.....	.....	.....	.....	.....	.....	.....	.....	.....	.....	5 %	4.09%
RSPC	BVL	US\$	.....	.....	.....	.....	.....	.....	.....	.....	.....	.....	.....	.....	.....	.....	.....
RSPT	BVL	US\$	.....	.....	.....	.....	.....	.....	.....	.....	.....	.....	.....	.....	.....	.....	.....
SCHD	BVL	US\$	.....	.....	.....	.....	.....	.....	.....	.....	.....	.....	.....	.....	.....	.....	.....
SDHA	BVL	US\$	.....	.....	.....	.....	.....	.....	.....	.....	.....	.....	.....	.....	.....	.....	.....
SHLD	BVL	US\$	.....	.....	.....	.....	.....	.....	.....	.....	.....	.....	.....	.....	.....	.....	.....
SHY	BVL	US\$	81.80	20/06/24	.....	.....	.....	.....	.....	.....	.....	.....	.....	.....	.....	10 %	-1.26%
SILV	BVL	US\$	.....	.....	.....	.....	.....	.....	.....	.....	.....	.....	.....	.....	.....	.....	.....
SLV	BVL	US\$	27.36	21/06/24	.....	.....	.....	.....	.....	.....	.....	.....	.....	.....	.....	10 %	25.22%
SMH	BVL	US\$	278.61	10/07/24	.....	.....	.....	.....	.....	.....	.....	.....	.....	.....	.....	25 %	44.36%
SMIN	BVL	US\$	.....	.....	.....	.....	.....	.....	.....	.....	.....	.....	.....	.....	.....	.....	.....
SOXL	BVL	US\$	68.10	10/07/24	.....	.....	.....	.....	.....	.....	.....	.....	.....	.....	.....	15 %	64.25%
SOXX	BVL	US\$	263.55	10/07/24	261.20	<b>261.20</b>	261.20	261.20	-0.89 %	.....	.....	.....	33	8,619.60	1	20 %	-53.92%
SPEQ	BVL	US\$	.....	.....	.....	.....	.....	.....	.....	.....	.....	.....	.....	.....	.....	.....	.....
SPGP	BVL	US\$	.....	.....	.....	.....	.....	.....	.....	.....	.....	.....	.....	.....	.....	.....	.....
SPHB	BVL	US\$	81.06	02/02/24	.....	.....	.....	.....	.....	.....	.....	.....	.....	.....	.....	.....	.....
SPHQ	BVL	US\$	.....	.....	.....	.....	.....	.....	.....	.....	.....	.....	.....	.....	.....	.....	.....
SPHY	BVL	US\$	.....	.....	.....	.....	.....	.....	.....	.....	.....	.....	.....	.....	.....	.....	.....
SPXL	BVL	US\$	145.40	26/06/24	.....	.....	.....	.....	.....	.....	.....	.....	.....	.....	.....	10 %	41.37%
SPXS1	BVL	US\$	.....	.....	.....	.....	.....	.....	.....	.....	.....	.....	.....	.....	.....	.....	.....
SPYG	BVL	US\$	69.70	25/04/24	.....	.....	.....	.....	.....	.....	.....	.....	.....	.....	.....	.....	.....
SRET	BVL	US\$	19.80	21/06/24	20.60	<b>20.60</b>	20.60	20.60	4.04 %	.....	.....	.....	190	3,914.00	1	10 %	3.41%
SRLN	BVL	US\$	40.83	05/09/23	.....	.....	.....	.....	.....	.....	.....	.....	.....	.....	.....	.....	.....
SSO	BVL	US\$	86.92	10/07/24	86.33	<b>86.33</b>	86.33	86.33	-0.68 %	.....	.....	.....	58	5,007.14	1	10 %	26.03%
TDIV	BVL	US\$	.....	.....	.....	.....	.....	.....	.....	.....	.....	.....	.....	.....	.....	.....	.....
TECL	BVL	US\$	97.85	01/07/24	.....	.....	.....	.....	.....	.....	.....	.....	.....	.....	.....	5 %	.....
TIP	BVL	US\$	106.50	12/06/24	.....	.....	.....	.....	.....	.....	.....	.....	.....	.....	.....	.....	-0.51%
TLH	BVL	US\$	102.00	03/07/24	.....	.....	.....	.....	.....	.....	.....	.....	.....	.....	.....	15 %	-2.99%
TLT	BVL	US\$	92.65	10/07/24	93.65	<b>93.65</b>	93.65	93.65	1.08 %	.....	.....	.....	455	42,614.25	2	45 %	-0.56%
TMF	BVL	US\$	46.11	01/07/24	.....	.....	.....	.....	.....	.....	.....	.....	.....	.....	.....	10 %	-7.15%
TQQQ	BVL	US\$	81.20	09/07/24	79.55	<b>79.55</b>	79.55	79.55	-2.03 %	.....	.....	.....	150	11,932.50	1	20 %	58.78%
UCO	BVL	US\$	34.20	08/07/24	.....	.....	.....	.....	.....	.....	.....	.....	.....	.....	.....	10 %	-1.16%
UPRO	BVL	US\$	81.98	09/07/24	.....	.....	.....	.....	.....	.....	.....	.....	.....	.....	.....	15 %	69.07%
URA	BVL	US\$	33.50	20/05/24	.....	.....	.....	.....	.....	.....	.....	.....	.....	.....	.....	.....	.....
URNU	BVL	US\$	.....	.....	.....	.....	.....	.....	.....	.....	.....	.....	.....	.....	.....	.....	.....
USDU	BVL	US\$	26.36	03/05/24	.....	.....	.....	.....	.....	.....	.....	.....	.....	.....	.....	.....	.....
VAGU	BVL	US\$	.....	.....	.....	.....	.....	.....	.....	.....	.....	.....	.....	.....	.....	.....	.....
VB	BVL	US\$	215.70	05/07/24	.....	.....	.....	.....	.....	.....	.....	.....	.....	.....	.....	10 %	2.78%
VCIT	BVL	US\$	.....	.....	.....	.....	.....	.....	.....	.....	.....	.....	.....	.....	.....	.....	.....
VCSH	BVL	US\$	.....	.....	.....	.....	.....	.....	.....	.....	.....	.....	.....	.....	.....	.....	.....
VDC	BVL	US\$	.....	.....	.....	.....	.....	.....	.....	.....	.....	.....	.....	.....	.....	.....	.....
VDEA	BVL	US\$	.....	.....	.....	.....	.....	.....	.....	.....	.....	.....	.....	.....	.....	.....	.....
VDTA	BVL	US\$	.....	.....	.....	.....	.....	.....	.....	.....	.....	.....	.....	.....	.....	.....	.....
VEA	BVL	US\$	50.17	03/07/24	.....	.....	.....	.....	.....	.....	.....	.....	.....	.....	.....	5 %	4.09%
VGK	BVL	US\$	69.25	28/05/24	.....	.....	.....	.....	.....	.....	.....	.....	.....	.....	.....	.....	.....
VOO	BVL	US\$	468.00	30/04/24	.....	.....	.....	.....	.....	.....	.....	.....	.....	.....	.....	.....	3.70%
VTI	BVL	US\$	274.50	10/07/24	.....	.....	.....	.....	.....	.....	.....	.....	.....	.....	.....	5 %	8.34%
VTV	BVL	US\$	161.00	08/07/24	.....	.....	.....	.....	.....	.....	.....	.....	.....	.....	.....	20 %	7.98%
VWO	BVL	US\$	44.68	03/07/24	.....	.....	.....	.....	.....	.....	.....	.....	.....	.....	.....	5 %	8.42%
VWOB	BVL	US\$	.....	.....	.....	.....	.....	.....	.....	.....	.....	.....	.....	.....	.....	.....	.....
VXUS	BVL	US\$	.....	.....	.....	.....	.....	.....	.....	.....	.....	.....	.....	.....	.....	.....	.....
WIAU	BVL	US\$	.....	.....	.....	.....	.....	.....	.....	.....	.....	.....	.....	.....	.....	.....	.....
XBI	BVL	US\$	87.00	15/04/24	.....	.....	.....	.....	.....	.....	.....	.....	.....	.....	.....	.....	-3.88%
XLB	BVL	US\$	86.25	27/12/23	.....	.....	.....	.....	.....	.....	.....	.....	.....	.....	.....	.....	.....
XLC	BVL	US\$	81.06	27/03/24	.....	.....	.....	.....	.....	.....	.....	.....	.....	.....	.....	.....	10.90%
XLE	BVL	US\$	89.00	10/07/24	.....	.....	.....	.....	.....	.....	.....	.....	.....	.....	.....	15 %	4.41%

Valores y Agente Promotor	Mo ne da	Anterior		Negociación del Día										Frec. de Cotiz.	Rendim. Bursátil 2024		
		Cotización Anterior	Fecha	Cotizaciones				Variac. Día%	Propuestas		Precio Promedio	N° de Accs Negociadas	Monto Efectivo Negociado			N° de Oper	
				Apertura	Cierre	Máxima	Mínima		Compra	Venta							
XLF	BVL	US\$	41.62	10/07/24	.....	.....	.....	.....	.....	.....	.....	.....	.....	.....	.....	15 %	10.99%
XLK	BVL	US\$	230.90	18/06/24	.....	.....	.....	.....	.....	.....	.....	.....	.....	.....	.....	5 %	19.95%
XLP	BVL	US\$	77.00	23/05/24	.....	.....	.....	.....	.....	.....	.....	.....	.....	.....	.....	.....	9.76%
XLRE	BVL	US\$	.....	.....	.....	.....	.....	.....	.....	.....	.....	.....	.....	.....	.....	.....	.....
XLU	BVL	US\$	68.53	05/07/24	.....	.....	.....	.....	.....	.....	.....	.....	.....	.....	.....	5 %	.....
XLV	BVL	US\$	146.38	20/06/24	.....	.....	.....	.....	.....	.....	.....	.....	.....	.....	.....	5 %	8.30%
XLX	BVL	US\$	175.22	30/05/24	.....	.....	.....	.....	.....	.....	.....	.....	.....	.....	.....	.....	-3.20%
X SVM	BVL	US\$	.....	.....	.....	.....	.....	.....	.....	.....	.....	.....	.....	.....	.....	.....	.....
DIA	CON	US\$	383.90	04/06/24	.....	.....	.....	.....	.....	.....	.....	.....	.....	.....	.....	.....	1.70%
QQQ	CON	US\$	502.00	10/07/24	493.75	493.75	493.75	493.75	-1.64 %	.....	.....	.....	6	2,973.94	3	65 %	20.11%
SIL	CON	US\$	33.62	05/07/24	.....	.....	.....	.....	.....	.....	.....	.....	.....	.....	.....	10 %	42.22%
SPY	CON	US\$	560.89	10/07/24	561.80	556.30	565.32	555.80	-0.82 %	556.30	.....	.....	456	254,383.32	19	90 %	17.28%
ARKK	CRE	US\$	45.42	05/07/24	46.09	46.00	46.09	46.00	1.28 %	.....	.....	.....	1,853	85,375.70	2	10 %	-11.59%
BRZU	CRE	US\$	62.35	26/06/24	.....	.....	.....	.....	.....	.....	.....	.....	.....	.....	.....	10 %	-34.88%
IBTA	CRE	US\$	5.41	13/06/24	.....	.....	.....	.....	.....	.....	.....	.....	.....	.....	.....	.....	-0.18%
JNUG	CRE	US\$	47.87	20/05/24	.....	.....	.....	.....	.....	.....	.....	.....	.....	.....	.....	.....	.....
SDIA	CRE	US\$	5.75	09/07/24	.....	.....	.....	.....	.....	.....	.....	.....	.....	.....	.....	10 %	1.23%
SDS	CRE	US\$	27.00	25/04/24	.....	.....	.....	.....	.....	.....	.....	.....	.....	.....	.....	.....	-1.03%
SMT/UK	CRE	US\$	11.04	04/04/24	.....	.....	.....	.....	.....	.....	.....	.....	.....	.....	.....	.....	.....
USMV	CRE	US\$	74.58	19/09/23	.....	.....	.....	.....	.....	.....	.....	.....	.....	.....	.....	.....	.....
USO	CRE	US\$	73.76	22/02/24	.....	.....	.....	.....	.....	.....	.....	.....	.....	.....	.....	.....	5.22%
VGT	CRE	US\$	578.70	28/06/24	.....	.....	.....	.....	.....	.....	.....	.....	.....	.....	.....	5 %	15.08%
VT	CRE	US\$	112.60	02/07/24	.....	.....	.....	.....	.....	.....	.....	.....	.....	.....	.....	5 %	3.75%
XLI	CRE	US\$	123.15	06/05/24	.....	.....	.....	.....	.....	.....	.....	.....	.....	.....	.....	.....	10.95%
CBU0	ITG	US\$	142.15	13/06/24	.....	.....	.....	.....	.....	.....	.....	.....	.....	.....	.....	.....	-0.77%
CBU7	ITG	US\$	131.00	03/07/24	132.10	132.10	132.10	132.10	0.84 %	.....	.....	.....	1,512	199,735.20	1	10 %	1.73%
CSPX	ITG	US\$	576.55	27/06/24	.....	.....	.....	.....	.....	.....	.....	.....	.....	.....	.....	5 %	12.38%
D26A	ITG	US\$	.....	.....	.....	.....	.....	.....	.....	.....	.....	.....	.....	.....	.....	.....	.....
D28A	ITG	US\$	104.64	04/04/24	.....	.....	.....	.....	.....	.....	.....	.....	.....	.....	.....	.....	.....
EIMI	ITG	US\$	.....	.....	.....	.....	.....	.....	.....	.....	.....	.....	.....	.....	.....	.....	.....
EZU	ITG	US\$	48.59	17/04/24	.....	.....	.....	.....	.....	.....	.....	.....	.....	.....	.....	.....	.....
ID27	ITG	US\$	.....	.....	.....	.....	.....	.....	.....	.....	.....	.....	.....	.....	.....	.....	.....
IDTM	ITG	US\$	175.90	10/07/24	.....	.....	.....	.....	.....	.....	.....	.....	.....	.....	.....	5 %	.....
IDTP	ITG	US\$	238.00	13/06/24	.....	.....	.....	.....	.....	.....	.....	.....	.....	.....	.....	.....	2.66%
IHYA	ITG	US\$	6.44	14/06/24	.....	.....	.....	.....	.....	.....	.....	.....	.....	.....	.....	5 %	1.90%
IQLT	ITG	US\$	39.29	09/05/24	.....	.....	.....	.....	.....	.....	.....	.....	.....	.....	.....	.....	7.35%
ISAC	ITG	US\$	68.65	11/10/23	.....	.....	.....	.....	.....	.....	.....	.....	.....	.....	.....	.....	.....
IUAA	ITG	US\$	5.22	02/07/24	.....	.....	.....	.....	.....	.....	.....	.....	.....	.....	.....	5 %	-1.69%
IUQA	ITG	US\$	13.65	24/05/24	.....	.....	.....	.....	.....	.....	.....	.....	.....	.....	.....	.....	9.73%
IUSG	ITG	US\$	111.68	09/02/24	.....	.....	.....	.....	.....	.....	.....	.....	.....	.....	.....	.....	.....
IUVL	ITG	US\$	8.90	12/12/23	.....	.....	.....	.....	.....	.....	.....	.....	.....	.....	.....	.....	.....
JDST	ITG	US\$	.....	.....	.....	.....	.....	.....	.....	.....	.....	.....	.....	.....	.....	.....	.....
JPEA	ITG	US\$	5.42	10/04/24	.....	.....	.....	.....	.....	.....	.....	.....	.....	.....	.....	.....	.....
LQDA	ITG	US\$	5.79	05/07/24	.....	.....	.....	.....	.....	.....	.....	.....	.....	.....	.....	20 %	-0.17%
QUAL	ITG	US\$	173.25	09/07/24	.....	.....	.....	.....	.....	.....	.....	.....	.....	.....	.....	15 %	17.62%
SOQQ	ITG	US\$	.....	.....	.....	.....	.....	.....	.....	.....	.....	.....	.....	.....	.....	.....	.....
TIP5	ITG	US\$	5.05	06/10/23	.....	.....	.....	.....	.....	.....	.....	.....	.....	.....	.....	.....	.....
TSLI	ITG	US\$	.....	.....	.....	.....	.....	.....	.....	.....	.....	.....	.....	.....	.....	.....	.....
UDVD	ITG	US\$	69.65	10/07/24	.....	.....	.....	.....	.....	.....	.....	.....	.....	.....	.....	5 %	.....
YINN	ITG	US\$	.....	.....	.....	.....	.....	.....	.....	.....	.....	.....	.....	.....	.....	.....	.....
DUST	KAL	US\$	8.15	13/06/24	.....	.....	.....	.....	.....	8.63	.....	.....	.....	.....	.....	.....	-18.50%
ECH	KAL	US\$	26.90	10/07/24	.....	.....	.....	.....	.....	.....	.....	.....	.....	.....	.....	5 %	-1.47%
NUGT	KAL	US\$	43.09	05/07/24	46.40	47.12	47.12	45.90	9.35 %	55.00	.....	.....	3,295	152,900.12	6	25 %	28.92%
SPXS	KAL	US\$	.....	.....	.....	.....	.....	.....	.....	.....	.....	.....	.....	.....	.....	.....	.....
ADR																	
BBVA	CON	US\$	11.66	29/04/24	.....	.....	.....	.....	.....	.....	.....	.....	.....	.....	.....	.....	29.41%
BIDU	CRE	US\$	96.60	03/06/24	103.25	103.25	103.25	103.25	.....	.....	.....	.....	355	36,653.75	1	5 %	-3.40%
													Total USD	4,801,370.00	169		

### 3.2. Valores con Formador de Mercado

Empresa	Valor	Formador	Información del Formador de Mercado						Negociación sin Formador								
			Cantidad Mínima Diaria	Cantidad Mínima Operada Diaria	Propuestas		N° de Acciones	Monto Efectivo S/	N° de Oper.	N° de Acciones	Monto Efectivo S/	N° de Oper.					
					Compra S/	Venta S/											
VOLCAN COMPAÑIA MINERA S.A.A.	VOLCABC1	BTG	60,000	180,000	0.18	.....	481,072	90,079.82	11	5,644,441	1,046,365.58	141					
ALICORP S.A.A.	ALICORC1	CRE	2,875	11,500	6.45	6.60	2,445	15,892.50	1	95,016	624,086.11	22					
CEMENTOS PACASMAYO S.A.A.	CPACASC1	CRE	3,160	6,320	4.20	4.30	.....	.....	.....	125,363	532,775.27	38					
FERREYCORP S.A.A.	FERREYC1	CRE	13,000	52,000	2.70	2.78	3,228	8,973.84	9	217,341	595,992.31	54					
GRUPO BVL S.A.A.	GBVLAC1	CRE	500	1,000	.....	.....	2,85	3,000	8,250.00	1	.....	.....	.....				
HudBay Mineral Inc.	HBM	CRE	500	n.a.	US\$ 9.10	US\$ 9.30	.....	.....	.....	11	US\$ 103.10	2					
INRETAIL PERÚ CORP.	INRETC1	ITG	1,500	3,000	US\$ 27.00	US\$ 28.10	.....	.....	.....	23,128	US\$ 641,960.10	43					
FONDO BURSÁTIL VAN ECK EL DORADO PERÚ ETF	ETPPERUD	LAR	1,500	1,500	US\$ 12.64	US\$ 12.86	39	US\$ 501.32	3	.....	.....	.....					
													Total Negociado por Formadores de Mercado	S/	125,090.90	25	

### 3.3. Ventas Descubiertas

Operaciones en Moneda Nacional			Operaciones en Moneda Extranjera		
Valores	N° de Acciones Negociadas	Monto Efectivo S/	Valores	N° de Acciones Negociadas	Monto Efectivo US\$
.....	.....	.....	.....	.....	.....

### 4. Información Adicional de Valores Inscritos por el Emisor

Sector / Valor	V. N. S/	ISIN	Ultimos Beneficios Entregados				Acuerdos Pendientes				
			Div. Efe S/	Ult día c der	Acc. Lib %	Ult día c der	Div. Efe S/	Ult día c der	Acc. Lib %	Ult día c der	
<b>A.F.P.</b>											
4 valores											
HABITAC1	1.00	PEP102501009	1.224536275	07/02/2024	.....	.....	.....	.....	.....	.....	.....
INTEGRC1	100.00	PEP104001008	243.38488886	16/02/2024	6.318681318	13/04/2005	.....	.....	.....	.....	.....
PRIMAC1	1,000.00	PEP106501005	983.314707	09/04/2024	.....	.....	.....	.....	.....	.....	.....
PROFUTC1	1.00	PEP107001005	10.49301225	27/05/2022	6.423	25/03/2014	.....	.....	.....	.....	.....
<b>BANCOS Y FINANCIERAS</b>											
35 valores											
ALFINAC1	1.00	PEP115001104	.....	.....	3.67068507	19/11/2020	.....	.....	.....	.....	.....
ALFINBC1	1.00	PEP115004207	.....	.....	.....	.....	.....	.....	.....	.....	.....
BANCOMC1	1.00	PEP119001001	.....	.....	0.81	01/07/2024	.....	.....	.....	.....	.....
BANFALC1	1.00	PEP141501002	0.095735926	11/07/2019	2.0404395	10/09/2019	.....	.....	.....	.....	.....
BBVAC1	1.00	PEP116001004	0.11470813	10/04/2024	9.176651	10/06/2024	.....	.....	.....	.....	.....
BOIPEC1	2.63	PEP117001003	.....	.....	.....	.....	.....	.....	.....	.....	.....
BIFC1	30.00	PEP121001007	0.80811	16/04/2024	9.427954	20/06/2024	.....	.....	.....	.....	.....
BOCPEC1	1.00	PEP131201001	.....	.....	.....	.....	.....	.....	.....	.....	.....
BPICHC1 (ver 13)	1.00	PEP130001006	0.1462	27/03/2006	6.40251792	21/09/2020	.....	.....	.....	.....	.....
BPICHP1 (ver 13)	1.00	PEP130004000	0.05	29/07/2020	8.294	17/07/2008	.....	.....	.....	.....	.....
BRIPLEC1	1.00	PEP143001001	0.09935532	23/04/2020	7.3597	09/12/2020	.....	.....	.....	.....	.....
CITIBKC1	1.00	PEP141001003	0.56888	19/09/2023	10.46099444	03/11/2010	.....	.....	.....	.....	.....
CMAQPC1	1.00	PEP131501004	0.04312239	11/06/2024	6.241266	27/06/2023	.....	.....	4.312239	.....	---
COFIDCC1	1.00	PEP111001306	0.03188165	02/05/2024	3.87	18/04/2024	.....	.....	.....	.....	.....
COMPFC1 (ver 12)	30.94	PEP168201007	2.26502823	13/05/2011	20.99776026	03/07/2024	.....	.....	.....	.....	.....
CRANDEC1	1.00	PEP169551004	.....	.....	21.15347135	06/11/2019	.....	.....	.....	.....	.....
CREDITC1	1.00	PEP120001008	0.3092	15/04/2024	6.54390608	08/08/2023	.....	.....	.....	.....	.....
CSCOTIC1	6.30	PEP169201006	0.73066	07/05/2024	11.7860313280526	07/10/2020	.....	.....	.....	.....	.....
EFECTIC1	1.00	PEP168301005	0.0826473	02/05/2024	12.79631313	14/07/2023	.....	.....	.....	.....	.....
FCONFIC1 (ver 15)	53.75	PEP169401002	1.02822603	19/04/2024	0.84330068	09/07/2024	.....	.....	.....	.....	.....
FCREDIC1 (ver 12)	1.00	PEP168351000	.....	.....	.....	.....	.....	.....	.....	.....	.....
FINOHC1	1.00	PEP168701006	.....	.....	9.84754308	03/08/2023	.....	.....	.....	.....	.....
FINTFCC1 (L, ver 14)	1.00	PEP168501000	0.022465	14/05/2007	1.20274	19/11/2013	.....	.....	.....	.....	.....
FPROEMC1	10.00	PEP168401003	0.61539869	20/08/2020	5.37566736	07/07/2022	.....	.....	.....	.....	.....
FPROEMP1	10.00	PEP168402001	0.6769386	20/08/2020	5.9132457	07/07/2022	.....	.....	.....	.....	.....
GNBC1	1.00	PEP169001000	0.02874336	23/05/2024	2.44266	25/02/2014	.....	.....	.....	.....	.....
ICBCC1	1.00	PEP132801007	.....	.....	.....	.....	.....	.....	.....	.....	.....
INTERBC1	1.00	PEP148001006	0.06877435	15/04/2024	8.641545	01/06/2023	.....	.....	6.847431	.....	26/07/2024
MIBANC1	1.00	PEP133001003	0.2444	17/04/2024	7.35045877	17/08/2022	.....	.....	.....	.....	.....
MITSUFC1 (ver 12)	1290.22	PEP169101008	305.03721315	19/04/2022	9.9169033	08/08/2017	.....	.....	.....	.....	.....
QAPAQC1	1.00	PEP168601008	.....	.....	.....	.....	.....	.....	.....	.....	.....
SANC1	1.00	PEP131001005	0.15452674	01/07/2024	4.9020737	11/08/2023	.....	.....	.....	.....	.....
SANFINC1	1.00	PEP168751001	.....	.....	.....	.....	.....	.....	.....	.....	.....
SCOTIAC1	10.00	PEP140001004	0.806187673861	03/05/2024	2.49166	10/07/2023	.....	.....	.....	.....	.....
TOTALSC1	100.00	PEP140501003	6.36910489	16/04/2024	8.21199795	07/06/21	.....	.....	.....	.....	.....
<b>DIVERSAS</b>											
46 valores											
ADCOMEC1	0.42	PEP713001001	.....	.....	1.99999929	26/08/2004	.....	.....	.....	.....	.....
AENZAC1 (ver 16)	1.00	PEP736581005	0.046743895	18/04/2016	30.37205	02/06/2008	.....	.....	.....	.....	.....
AIHC1 (ver 16)	1.00	PEP715001009	.....	.....	200.00	14/09/2018	.....	.....	.....	.....	.....
AZZAROC1	1.00	PEP717001007	0.2867297	28/05/2024	.....	.....	.....	.....	.....	.....	.....
BVLC1	1.00	PEP726451003	0.22995015	09/05/2024	.....	.....	.....	.....	.....	.....	.....
CAVALIC1	1.00	PEP727201001	0.07974348	09/05/2024	4.082606	06/05/2015	.....	.....	.....	.....	.....
CINEPBP1	1.00	PEP728404208	1.00	24/05/2024	.....	.....	.....	.....	.....	.....	.....
CINEPLC1 (D)	1.00	PEP728401006	0.35984426	27/09/2023	305.331	25/08/2015	.....	.....	.....	.....	.....
COCESUC1	10.00	PEP730601007	\$ 0.108225	26/03/2024	4.90	30/06/2005	.....	.....	.....	.....	.....
COLPERC1	10.00	PEP763001000	.....	.....	.....	.....	.....	.....	.....	.....	.....
COPENC1	1.00	PEP729351002	.....	.....	.....	.....	.....	.....	.....	.....	.....
CRECAPC1	0.70	PEP726201002	0.322411	03/05/2022	.....	.....	.....	.....	.....	.....	.....
DESXXIC1	1.00	PEP734601003	.....	.....	7.874949	08/02/2001	.....	.....	.....	.....	.....
DIVIC1	0.40	PEP753901003	0.04	24/09/2013	49.85629	19/06/2008	.....	.....	.....	.....	.....
DUNENC1	1.00	PEP734801009	0.28143037	19/07/2023	.....	.....	0.25180612	16/07/2024	.....	.....	.....
ENPACIC1	0.06	PEP735001005	\$ 0.035098053	12/05/2023	17.144626	22/01/2019	.....	.....	.....	.....	.....
EXPERTC1	1.00	PEP735751005	0.036813912734177	13/01/2020	.....	.....	.....	.....	.....	.....	.....
FALABEC1 (Ver HI,16)	0.10	PEP741001007	\$ 0.0066298195902	21/02/2024	84.6819449218759	21/04/2010	.....	.....	.....	.....	.....
FERREYC1	1.00	PEP736001004	0.170591264557	15/04/2024	7.3103302	25/07/2014	.....	.....	.....	.....	.....
FOSSALC1	1.00	PEP736211009	.....	.....	.....	.....	.....	.....	.....	.....	.....
FUTURAC1	1.00	PEP736301008	\$ 0.06559784	05/08/2022	1.852	30/06/2009	.....	.....	.....	.....	.....
GBVLAC1	0.73	PEP900001103	0.03172844	09/05/2024	154.73584516	25/07/2016	.....	.....	.....	.....	.....
GBVLBC1	0.73	PEP900004206	0.03331486	09/05/2024	154.73584516	25/07/2016	.....	.....	.....	.....	.....

Sector / Valor	V. N. S/	ISIN	Ultimos Beneficios Entregados				Acuerdos Pendientes			
			Div. Efe S/	Ult día c der	Acc. Lib %	Ult día c der	Div. Efe S/	Ult día c der	Acc. Lib %	Ult día c der
GRHOLD1	1.00	PEP738001002	0.1742878516	15/04/2024	38.674576	27/07/2017	.....	.....	.....	.....
HERMESC1	1.00	PEP736681003	0.5730659025	07/12/2022	.....	.....	.....	.....	.....	.....
IIDEC1	1.00	PEP741601004	0.07213744	15/04/2024	.....	.....	.....	.....	.....	.....
INCRAC1	1.00	PEP741301001	0.935407872426	26/12/2019	.....	.....	.....	.....	.....	.....
INVCENC1	1.00	PEP728001004	0.045	17/07/2019	100.00	30/06/2017	.....	.....	.....	.....
INVCO2C1	1.00	PEP741931203	.....	.....	.....	.....	.....	.....	.....	.....
INVERTC1	1.00	PEP746001002	0.07319095	11/04/2024	42.9702557	20/09/1996	.....	.....	.....	.....
INVFALC1	0.10	PEP741901008	\$ 0.0016215132576	21/03/2024	.....	.....	.....	.....	.....	.....
IPCHAC1	0.10	PEP746351100	.....	.....	.....	.....	.....	.....	.....	.....
IPCHBC1	0.10	PEP746354203	.....	.....	.....	.....	.....	.....	.....	.....
ISICC1	1.00	PEP741731009	.....	.....	.....	.....	.....	.....	.....	.....
JPMORGC1	1.00	PEP737601000	.....	.....	.....	.....	.....	.....	.....	.....
PALOALC1	1.00	PEP713901002	.....	.....	.....	.....	.....	.....	.....	.....
PHTBC1 (ver 12)	0.50	PEP740001206	.....	.....	99.894453	12/12/2001	.....	.....	.....	.....
PORTAC1 (ver 16)	1.00	PEP730501009	0.118224831456513	10/04/2024	48.17411407	14/05/2018	.....	.....	.....	.....
PVTBC1	0.01	PEP756001207	.....	.....	100.00	31/07/1995	.....	.....	.....	.....
RBCAC1	0.01	PEP756702101	.....	.....	88.18	27/10/2008	.....	.....	.....	.....
RBCBC1	0.01	PEP756701202	.....	.....	88.18	27/10/2008	.....	.....	.....	.....
RVIASBC1	1.00	PEP748501207	0.19772805	06/06/2024	.....	.....	0.16145433	19/07/2024	.....	.....
SAGAC1	1.00	PEP757001008	0.2871556704391	10/07/2024	151.82460779	05/12/2011	.....	.....	.....	.....
SOLUCIC1	10,000.00	PEP757101006	2,099.04343462	15/04/2024	14.28968972	16/06/2015	.....	.....	.....	.....
TRADIC1	1.00	PEP757411009	\$ 0.0069562760596	05/04/2024	6.07	26/05/2015	.....	.....	.....	.....
UNACEMC1	1.00	PEP761001002	0.02	14/05/2024	38.7156	12/04/2011	.....	.....	.....	.....
<b>AGRARIAS</b>										
17 valores										
ANDAHUC1	1.00	PEP770501000	0.00803762	11/06/2008	0.64301	24/10/2008	.....	.....	.....	.....
ASJUANC1	1.00	PEP770751001	0.16111617	08/05/2024	11.5998398	23/07/2008	.....	.....	.....	.....
AUNIONC1	1.00	PEP770851009	.....	.....	.....	.....	.....	.....	.....	.....
CARTAVC1	10.00	PEP771431009	Div. en Accs.	18/10/2023	1.74975	24/06/2005	4.70378011	09/10/2024	.....	.....
CASAGRC1	10.00	PEP771461006	1.42459362	28/06/2023	5.417981258	15/02/2001	1.47208008	10/10/2024	.....	.....
CAYALTC1	1.00	PEP771501009	.....	.....	.....	.....	.....	.....	.....	.....
CHIQUIC1	5.00	PEP772251000	403.89398116	10/01/2023	49.0863	10/08/1998	.....	.....	.....	.....
CHUCARC1	24.00	PEP772301003	.....	.....	785.6136	01/04/1998	.....	.....	.....	.....
FANUPEC1	1.00	PEP773001008	.....	.....	.....	.....	.....	.....	.....	.....
GANSALC1	1.00	PEP774001007	.....	.....	2.733216896	25/04/2000	.....	.....	.....	.....
INGENIC1	10.00	PEP775001006	.....	.....	47.229805	28/01/2013	.....	.....	.....	.....
LAREDOC1	16.56	PEP776001005	2.50	24/04/2024	.....	.....	.....	.....	.....	.....
PARAMOC1 (ver 15)	10.00	PEP779001002	1.502811	16/04/2024	4.89987484	23/10/2008	.....	.....	.....	.....
POMALCC1	1.00	PEP779301006	0.00554571	19/04/2024	.....	.....	.....	.....	.....	.....
PUCALAC1	10.00	PEP779351001	.....	.....	.....	.....	.....	.....	.....	.....
SNJACIC1	10.00	PEP780851007	1.0543783	06/11/2023	41.44	15/01/2009	1.86273499	10/10/2024	.....	.....
TUMANC1	10.00	PEP781401000	.....	.....	5.5432808	06/09/2005	.....	.....	6.998000907	.....
<b>INDUSTRIALES</b>										
19 valores										
AIBC1	1.00	PEP210001009	0.10753646	15/04/2024	13.9544	23/05/2011	.....	.....	.....	.....
ALICORC1	1.00	PEP214001005	0.278	19/04/2023	8.7156	12/06/2006	.....	.....	.....	.....
AUSTRAC1	1.50	PEP216501002	0.28	21/06/2022	.....	.....	.....	.....	.....	.....
BACKUAC1 (ver 16)	10.00	PEP218021108	14.9587381	15/04/2024	6.529359	20/06/2005	.....	.....	.....	.....
BACKUAC2 (ver 16)	10.00	PEP218021124	.....	.....	.....	.....	.....	.....	.....	.....
BACKUBC1 (ver 16)	10.00	PEP218024201	16.45461192	15/04/2024	6.529359	20/06/2005	.....	.....	.....	.....
BACKUBC2 (ver 16)	10.00	PEP218024227	.....	.....	.....	.....	.....	.....	.....	.....
CORAREC1	1.00	PEP206011004	\$ 0.003482	10/04/2024	5.00004192	19/07/2013	.....	.....	.....	.....
CPACASC1	1.00	PEP239501005	0.41	22/11/2023	16.5428	21/06/2006	.....	.....	.....	.....
CRETEXC1	1.00	PEP266011001	0.07	19/04/2023	13.74154	28/06/2005	.....	.....	.....	.....
EXALMC1	1.00	PEP504001004	\$ 0.03248334	12/04/2023	.....	.....	.....	.....	.....	.....
LAIVEBC1	1.00	PEP425004202	0.18636	25/03/2024	9.5852	17/05/2006	.....	.....	.....	.....
PETROBC1	1.00	PEP496001202	.....	.....	3.79545115	20/01/2023	.....	.....	.....	.....
PIURAC1	1.00	PEP554001003	0.0833	29/04/2008	4.83935	16/06/2005	.....	.....	.....	.....
QUIMPAC1	1.00	PEP509011008	\$ 0.01987278	25/10/2023	13.3688267	11/09/2019	.....	.....	.....	.....
SIDERC1	1.00	PEP531001001	0.08785714286	28/11/2023	.....	.....	.....	.....	.....	.....
SNCRISC1 (L)	1.00	PEP527001007	0.01	24/02/2000	8.00	06/04/2001	.....	.....	.....	.....
SNJUANC1	1.00	PEP530001002	3.7195886	15/04/2024	6.48913	20/06/2005	.....	.....	.....	.....
UNITEXC1 (L, ver 12)	0.30	PEP566011008	0.21	13/06/2024	4.8869	07/06/2005	.....	.....	.....	.....
<b>MINERAS</b>										
16 valores										
ANDEXAC1	0.10	PEP607001109	\$ 0.01416525	19/04/2024	31.7737	17/06/2005	.....	.....	.....	.....
ANDEXBC1	0.10	PEP607004202	\$ 0.01416525	19/04/2024	31.7737	17/06/2005	.....	.....	.....	.....
ATACOAC1	0.20	PEP608001108	0.012	09/06/2008	25.00	22/04/2008	.....	.....	.....	.....
ATACOBC1	0.20	PEP608004201	0.012	09/06/2008	25.00	22/04/2008	.....	.....	.....	.....
BROCALC1	7.00	PEP617001008	\$ 0.0615	10/04/2024	.....	.....	.....	.....	.....	.....
BUENAVC1	10.00	PEP612001003	\$ 0.0726	16/04/2024	.....	.....	.....	.....	.....	.....
CASTROC1 (L)	1.00	PEP614001001	0.02585327	17/05/2011	20.68718162	20/02/2013	.....	.....	17.60950947	.....
CVERDEC1	\$ 2.83	PEP646501002	\$ 0.42850285342335	12/04/2024	.....	.....	.....	.....	.....	.....
FOSPACC1	1.00	PEP617201004	.....	.....	.....	.....	.....	.....	.....	.....
MINCORC1	1.00	PEP616301003	\$ 0.41690492	02/11/2021	10.6961259	02/06/2008	.....	.....	.....	.....
MOROCOC1	1.00	PEP624001009	0.12619	27/04/2018	.....	.....	.....	.....	.....	.....
NEXAPEC1	1.04	PEP620001003	\$ 0.004362	15/04/2024	19.19	09/06/2014	.....	.....	.....	.....



Sector / Valor	V. N. S/	ISIN	Ultimos Beneficios Entregados				Acuerdos Pendientes			
			Div. Efe S/	Ult dia c der	Acc. Lib %	Ult dia c der	Div. Efe S/	Ult dia c der	Acc. Lib %	Ult dia c der
PODERC1	1.00	PEP635001006	\$ 0.08	27/03/2024	33.33333333333333	24/05/2024	.....	.....	.....	.....
SHPC1	1.00	PEP639001002	2.6198142093	18/04/2024	185.592668	25/09/2012	.....	.....	.....	.....
VOLCAAC1	0.55	PEP648011109	0.013	08/08/2018	9.00051945	23/04/2014	.....	.....	.....	.....
VOLCABC1	0.55	PEP648014202	0.01365	08/08/2018	9.00051947	23/04/2014	.....	.....	.....	.....
<b>SERVICIOS PÚBLICOS</b>										
22 valores										
EDUNASC1	1.00	PEP701601002	0.08631168	05/04/2024	.....	.....	0.12333359	11/07/2024	.....	.....
EGEPIBC1	1.00	PEP701751203	0.06326	15/05/2024	236.83959094	02/10/2023	.....	.....	.....	.....
EGESUBC1	1.00	PEP701401205	0.16143347	18/04/2024	.....	.....	.....	.....	.....	.....
ELECPBC1	1.00	PEP701561206	0.12032812	17/04/2024	.....	.....	.....	.....	.....	.....
ELESUDC1	1.00	PEP701611407	0.1704727	19/04/2024	.....	.....	.....	.....	.....	.....
ENDISPC1	1.00	PEP701011004	0.007937	15/04/2024	374.979381	15/05/2023	.....	.....	.....	.....
ENGEPEC1 (ver 15)	1.00	PEP700511004	0.068596	24/05/2024	10.79394335	28/11/2023	.....	.....	.....	.....
ENGIEC1	1.00	PEP702101002	\$ 0.024865096961	05/04/2024	168.112912819568	06/06/2014	.....	.....	.....	.....
EPUNOBC1	1.00	PEP701591203	0.23922748	24/04/2024	5.09	14/04/2014	.....	.....	.....	.....
ESUREBC1	1.00	PEP701581204	0.223939	22/05/2024	4.899999	24/05/2005	.....	.....	.....	.....
HIDRA2C1	1.00	PEP702001A04	0.16417756	19/04/2024	6.4229928	08/07/2005	.....	.....	.....	.....
LUSURC1	0.68	PEP702521001	0.35	18/04/2024	.....	.....	.....	.....	.....	.....
PERENASC1	10.00	PEP702901104	\$ 0.28987557	24/04/2024	16.1877	17/06/2005	.....	.....	.....	.....
PERENBC1	10.00	PEP702904207	\$ 0.28987557	24/04/2024	16.1877	17/06/2005	.....	.....	.....	.....
SANGABC1	1.00	PEP701541208	0.14975419	22/04/2024	3.905	30/03/2013	.....	.....	.....	.....
SEALDC1	1.00	PEP703551403	0.3189857	15/04/2024	4.899999	25/04/2005	.....	.....	.....	.....
SEDAPBC1 (ver HI, 14)	1,000.00	PEP703401203	23.89	11/01/2024	2.2087	15/11/2013	15.11149945	--	.....	.....
SHOUGEC1	1.00	PEP703501002	0.05286839	21/04/21	50.119255	24/04/2013	.....	.....	.....	.....
TELCAAC1	1.00	PEP704501100	.....	.....	.....	.....	.....	.....	.....	.....
TELCABC1	1.00	PEP704501209	.....	.....	.....	.....	.....	.....	.....	.....
TELEFBC1 (ver 12)	0.63	PEP705001209	0.02987519087218	15/08/2014	303.92011	15/09/1994	.....	.....	.....	.....
TELEFCC1 (ver 12)	0.63	PEP705001308	0.02987519087218	15/08/2014	303.92011	15/09/1994	.....	.....	.....	.....
<b>SEGUROS</b>										
17 valores										
AVLASGC1	1.00	PEP660501003	0.11145944	19/03/2024	15.8719757	15/05/2024	.....	.....	.....	.....
CARDIFC1	1.00	PEP662501001	0.03617773	17/04/2024	.....	.....	.....	.....	.....	.....
CHUBSGC1	11.26	PEP661001003	1.089789	21/12/2023	.....	.....	.....	.....	.....	.....
CRECERC1	1.00	PEP663701006	.....	.....	10.7858006	04/06/2024	.....	.....	.....	.....
INSURC1	1.00	PEP664301004	0.814945536103228	31/07/2019	44.1465014426	15/09/2016	.....	.....	.....	.....
INTSEGC1	1.00	PEP664501009	0.156530184138039	16/04/2024	3.86494281435824	30/05/2024	.....	.....	.....	.....
LIBSEGC1	1.00	PEP668301000	.....	.....	.....	.....	.....	.....	.....	.....
MAPFSGC1	1.00	PEP668501005	0.079689245094856	01/03/2024	9.73209049561674	19/04/2024	.....	.....	.....	.....
OHIOC1	1.00	PEP669701000	.....	.....	.....	.....	.....	.....	.....	.....
PACIFIC1	10.00	PEP669501004	3.48	15/04/2024	7.46692	08/08/2023	.....	.....	13.1242	--
POSITIC1	1.00	PEP666501007	0.0844849	05/04/21	9.80800037	22/06/2023	.....	.....	21.9278	18/07/2024
POSITVC1	1.00	PEP666601005	0.196299999994102	21/03/2024	6.691848	10/10/2023	.....	.....	15.50	16/07/2024
PROTECC1 (ver 15)	1.00	PEP669901006	.....	.....	7.34769253	13/06/2024	.....	.....	.....	.....
QUALSGC1	1.00	PEP661501002	.....	.....	.....	.....	.....	.....	.....	.....
RIMSEGC1	1.00	PEP672001000	0.0678645294726	17/04/2024	8.41	27/09/2023	.....	.....	6.10134436	--
SECREXC1	1.00	PEP672501009	1.14954953	13/03/2024	33.16208	14/08/2023	.....	.....	10.085937228	19/07/2024
VIVSEGC1	1.00	PEP663501000	0.07698559	18/05/2018	10.76961857	12/07/2018	.....	.....	.....	.....
<b>DIVERSAS DE INVERSIÓN</b>										
9 valores										
BAYERI1 (Ver HI, D)	1.00	PEP726005007	24.4504457167	09/11/2021	.....	.....	.....	.....	.....	.....
COCESUI1	1.00	PEP730605008	\$ 0.010822	26/03/2024	4.90	30/06/2005	.....	.....	.....	.....
CONCESI1	1.00	PEP729305008	0.14809626	06/07/2023	.....	.....	.....	.....	.....	.....
ENPACI1	0.06	PEP735005006	\$ 0.035098053	12/05/2023	17.144626	22/01/2019	.....	.....	.....	.....
FILAMEI1	1.00	PEP736255006	0.11701015	28/12/2023	6.423	07/06/2005	.....	.....	.....	.....
FOSSALI1	1.00	PEP736215000	.....	.....	.....	.....	.....	.....	.....	.....
FUTURAI1	1.00	PEP736305009	\$ 0.06559784	05/08/2022	1.852	30/06/2009	.....	.....	.....	.....
IIDEI1	1.00	PEP741605005	0.07213744	15/04/2024	.....	.....	.....	.....	.....	.....
INVCORI1	1.00	PEP741935006	.....	.....	.....	.....	.....	.....	.....	.....
<b>INDUSTRIALES DE INVERSIÓN</b>										
19 valores										
ALICORI1	1.00	PEP214005006	0.278	19/04/2023	8.7156	12/06/2006	.....	.....	.....	.....
BACKUSI1 (ver 16)	1.00	PEP218025000	1.49587381	15/04/2024	6.529359	20/06/2005	.....	.....	.....	.....
BACKUSI2 (ver 16)	1.00	PEP218025026	.....	.....	.....	.....	.....	.....	.....	.....
CORAREI1	1.00	PEP206015005	\$ 0.003482	10/04/2024	5.00004192	19/07/2013	.....	.....	.....	.....
CPACASI1	1.00	PEP239505006	0.41	22/11/2023	16.5428	21/06/2006	.....	.....	.....	.....
CRETEXI1	1.00	PEP266015002	0.07	19/04/2023	13.74154	28/06/2005	.....	.....	.....	.....
ELCONEI1 (ver 15)	1.00	PEP294015008	0.01467442	18/06/2024	100.00	13/06/2013	.....	.....	.....	.....
ETERNI1	1.00	PEP311005008	0.66911389169	06/07/2012	81.581557	25/04/2005	.....	.....	.....	.....
ETNAI1	1.00	PEP314005005	0.081434271831949	17/04/2019	1.7984371	04/06/2013	.....	.....	.....	.....
GLORIAI1	1.00	PEP361005007	0.47436168	24/04/2024	49.506535	28/09/2012	.....	.....	.....	.....
HIDROSI1	1.00	PEP365005003	0.017560255	30/09/1998	12.31769	02/07/2012	.....	.....	.....	.....
IEQSAI1	1.00	PEP374005002	\$ 0.0024	28/04/2023	497.016978072	31/05/1996	.....	.....	.....	.....
INDECOI1	1.00	PEP395105005	\$ 0.11578969	29/04/2024	1.5738	03/05/2004	.....	.....	.....	.....
MICHEI1	1.01	PEP452055002	0.52301118	26/06/2024	.....	.....	.....	.....	.....	.....
PIURAI1	1.00	PEP554005004	0.0833	29/04/2008	4.83935	16/06/2005	.....	.....	.....	.....
QUIMPAI1	1.00	PEP509015009	\$ 0.01987278	25/10/2023	13.3688267	11/09/2019	.....	.....	.....	.....
RECORDI1 (D)	1.00	PEP518005009	0.0041495	05/06/2019	4.90	21/06/2005	.....	.....	.....	.....

Sector / Valor	V. N. S/	ISIN	Ultimos Beneficios Entregados				Acuerdos Pendientes			
			Div. Efe S/	Ult día c der	Acc. Lib %	Ult día c der	Div. Efe S/	Ult día c der	Acc. Lib %	Ult día c der
SNJUANI1	1.00	PEP530005003	3.7195886	15/04/2024	6.48913	20/06/2005	.....	.....	.....	.....
UNITEX11 (L. ver 12)	0.30	PEP566015009	0.21	13/06/2024	4.8869	07/06/2005	--	--	.....	.....
<b>MINERAS DE INVERSIÓN</b>										
11 valores										
BROCALI1	7.00	PEP617005009	\$ 0.0615	10/04/2024	6.499	10/11/1999	.....	.....	.....	.....
BUENAVI1	10.00	PEP612005004	\$ 0.0726	16/04/2024	8.80	26/03/1996	.....	.....	.....	.....
CASTROI1 (L)	1.00	PEP614005002	0.02585327	17/05/2011	20.68766691	20/02/2013	.....	.....	13.94167992	.....
LUISAI1	1.00	PEP644005006	10.00	10/04/2024	56.082	05/03/1993	.....	.....	.....	.....
MINCORI1	1.00	PEP616305004	\$ 0.41704657	02/11/2021	11.5574063	02/06/2008	.....	.....	.....	.....
MINSURI1	1.00	PEP622005002	\$ 0.01040584	11/04/2024	155.6469892	31/12/2010	.....	.....	.....	.....
MOROCO11	1.00	PEP624005000	0.12619	27/04/2018	4.8999998	14/06/2005	.....	.....	.....	.....
NEXAPEI1	1.00	PEP620005004	\$ 0.004362	15/04/2024	31.60	09/06/2014	.....	.....	.....	.....
PERUBAI1	1.00	PEP636005006	\$ 0.25896731	25/04/2008	4.90	17/06/2005	.....	.....	.....	.....
SPCCP11	1.00	PEP642005008	2.72260179	09/02/2024	10.5065	28/03/1995	.....	.....	.....	.....
SPCCP12	1.00	PEP642005024	2.72260179	09/02/2024	.....	.....	.....	.....	.....	.....
<b>VALORES EMITIDOS EN EL EXTERIOR</b>										
7 valores										
BAP (Ver HI)	\$ 5.00	BMG2519Y1084	35.00	16/05/2024	10.00	31/03/1998	.....	.....	.....	.....
IFS	--	PAL2400671A3	\$ 1.00	16/04/2024	.....	.....	.....	.....	.....	.....
INRETC1	--	PAL1801171A1	\$ 0.82760989	23/04/2024	.....	.....	.....	.....	.....	.....
MIRL	--	JE00B1HNYF12	.....	.....	.....	.....	.....	.....	.....	.....
NUAM (Ver HI)	--	CL0002892397	CLP VER H.I.	28/06/2024	.....	.....	.....	.....	.....	.....
SCCO	\$ 0.01	US84265V1052	Div. en Accs.	06/05/2024	.....	.....	.....	.....	.....	.....
SMT	--	CA82639W1068	.....	.....	.....	.....	.....	.....	.....	.....
<b>JUNIORS</b>										
10 valores										
AGMR	--	CA8280421014	.....	.....	.....	.....	.....	.....	.....	.....
ALT	--	CA0221431012	.....	.....	.....	.....	.....	.....	.....	.....
ATCU	--	CA0212641066	.....	.....	.....	.....	.....	.....	.....	.....
BCM	--	CA07380N1042	.....	.....	.....	.....	.....	.....	.....	.....
ECU	--	CA28619M1059	.....	.....	.....	.....	.....	.....	.....	.....
PML	--	CA69863Q1037	.....	.....	.....	.....	.....	.....	.....	.....
PPX	--	CA69354U1003	.....	.....	.....	.....	.....	.....	.....	.....
REG	--	CA75915M1077	Div. en Accs	26/09/18	.....	.....	.....	.....	.....	.....
RIO	--	CA7672171021	.....	.....	.....	.....	.....	.....	.....	.....
TK	--	CA8875221001	.....	.....	.....	.....	.....	.....	.....	.....
<b>ETFS</b>										
2 valores										
ETFFPERUD	--	PEP798008004	\$ 0.428360413589365	30/11/2023	.....	.....	.....	.....	.....	.....
ETFPESOV	--	PEP790058007	.....	.....	.....	.....	.....	.....	.....	.....
<b>FONDOS DE INVERSIÓN</b>										
23 valores										
FIACWCF1	\$ 1,000.00	PEP790209FD7	\$ 204.84536	28/06/21	.....	.....	.....	.....	.....	.....
FICOMP10	\$ 100.00	PEP790639FD5	.....	.....	.....	.....	.....	.....	.....	.....
FICOMP13	\$ 100.00	PEP790649FD4	.....	.....	.....	.....	.....	.....	.....	.....
FICOMP1	\$ 100.00	PEP790559FD5	.....	.....	.....	.....	.....	.....	.....	.....
FICOMP2	\$ 100.00	PEP790569FD4	.....	.....	.....	.....	.....	.....	.....	.....
FICOMP4	\$ 100.00	PEP790579FD3	.....	.....	.....	.....	.....	.....	.....	.....
FICOMP5	\$ 100.00	PEP790589FD2	.....	.....	.....	.....	.....	.....	.....	.....
FICOMP6	\$ 100.00	PEP790599FD1	.....	.....	.....	.....	.....	.....	.....	.....
FICOMP9	\$ 100.00	PEP790629FD6	.....	.....	.....	.....	.....	.....	.....	.....
FICOIF5	\$ 1.00	PEP790529FD8	.....	.....	.....	.....	.....	.....	.....	.....
FICOIF7	\$ 100.00	PEP790539FD7	.....	.....	.....	.....	.....	.....	.....	.....
FICORPS	100.00	PEP790659FS1	.....	.....	.....	.....	.....	.....	.....	.....
FICORPS2	100.00	PEP790669FS0	.....	.....	.....	.....	.....	.....	.....	.....
FICORPS3	100.00	PEP790679FS9	.....	.....	.....	.....	.....	.....	.....	.....
FICORPS4	100.00	PEP790689FS8	.....	.....	.....	.....	.....	.....	.....	.....
FICORPS5	100.00	PEP790699FS7	.....	.....	.....	.....	.....	.....	.....	.....
FICRPS11	100.00	PEP790769FS8	.....	.....	.....	.....	.....	.....	.....	.....
FICRPS12	100.00	PEP790779FS7	.....	.....	.....	.....	.....	.....	.....	.....
FICRPS13	100.00	PEP790789FS6	.....	.....	.....	.....	.....	.....	.....	.....
FICRPS14	100.00	PEP790799FS5	.....	.....	.....	.....	.....	.....	.....	.....
FILXGARF	\$ 20.00	PEP795809FD9	.....	.....	.....	.....	.....	.....	.....	.....
FIYAKUD	\$ 1.00	PEP799109FD0	.....	.....	.....	.....	.....	.....	.....	.....
FIYAKUS	1.00	PEP799009FS0	.....	.....	.....	.....	.....	.....	.....	.....
<b>FIBRAS</b>										
2 valores										
FIBCCAP	\$ 97.36	PEP800507209	\$ 0.49	02/05/2024	.....	.....	.....	.....	.....	.....
FIBPRIME	\$ 9,723173413	PEP729407101	\$ 0.0356712363107001	20/05/2024	.....	.....	.....	.....	.....	.....
<b>A.D.R.</b>										
3 valores										
BVN	--	US2044481040	\$ 0.0726	16/04/2024	.....	.....	.....	.....	.....	.....
CPAC	--	US15126Q2084	\$ 0.5406118	22/11/2023	.....	.....	.....	.....	.....	.....
TEF	--	US8793822086	\$ 0.16021	17/06/2024	.....	13/01/2011	.....	.....	.....	.....

## 5. Certificados de Suscripción Preferente

Nemónico	ISIN	Plazo de Negociación		Vigencia( último día)
		Inicio	Fin	
.....	.....	.....	.....	.....

## 6. Mercado de Renta Fija - Operaciones al Contado

### 6.1. Mercado de Negociación Continua

#### 6.1.1. Operaciones en Moneda Nacional

Valor	Anterior			Cotización	TRE	Montos Negociados		Num. de Op.	Frec.	Valor	Anterior			Cotización	TRE	Montos Negociados		Num. de Op.	Frec.
	Precio	TRE %	Fecha			Nominal	Efectivo				Precio	TRE %	Fecha			Nominal	Efectivo		
<b>Bonos</b>																			
<b>Corporativos</b>																			
ALIC1DBC1A	99.9828	.....	31/01/2024	.....	.....	.....	.....	.....	.....	PRIMX2BC2A	98.4729	.....	24/05/2024	.....	.....	.....	.....	.....	1.7
ALIC1DBC3A	103.0184	.....	02/04/2024	.....	.....	.....	.....	.....	.....	RVA51BC2U	102.5608	.....	13/06/2024	.....	.....	.....	.....	.....	1.7
ALICO3BC2A	102.3990	.....	14/06/2024	.....	.....	.....	.....	.....	3.3	SAN1BC2U	90.6255	.....	17/08/2023	.....	.....	.....	.....	.....	.....
BBVA5BC2A	99.6114	.....	08/06/2023	.....	.....	.....	.....	.....	.....	TDP6BC15A	97.1168	.....	15/04/2024	.....	.....	.....	.....	.....	.....
BBVA7BC2C	98.9882	.....	22/02/2024	.....	.....	.....	.....	.....	.....	TDP6BC16A	93.8125	.....	10/04/2024	.....	.....	.....	.....	.....	.....
BPICH1BC1A	98.7431	.....	26/06/2024	.....	.....	.....	.....	.....	5	TELE4BC19A	97.4647	.....	24/09/2018	.....	.....	.....	.....	.....	.....
CALID1BC2U	99.0571	.....	13/12/2023	.....	.....	.....	.....	.....	.....	TELE4BC19B	98.4949	.....	22/07/2019	.....	.....	.....	.....	.....	.....
CALID1BC5U	93.4680	.....	05/06/2024	.....	.....	.....	.....	.....	10	VSOP1BC1A	98.5785	.....	02/11/2023	.....	.....	.....	.....	.....	.....
CINEP2BC1A	98.2709	.....	08/05/2024	.....	.....	.....	.....	.....	1.7	YURA4BC1A	105.0000	.....	17/03/2022	.....	.....	.....	.....	.....	.....
COAZ1BC1A	100.3452	.....	14/03/2024	.....	.....	.....	.....	.....	.....	YURA4BC3A	98.0000	.....	17/03/2022	.....	.....	.....	.....	.....	.....
COF4DBC10A	102.1892	.....	28/02/2024	.....	.....	.....	.....	.....	.....	<b>De Titulacion</b>									
COF4DBC10B	98.0687	.....	24/08/2023	.....	.....	.....	.....	.....	.....	SCOT1TSCO1U	93.8923	.....	10/02/2023	.....	.....	.....	.....	.....	.....
COF4DBC11A	87.9107	.....	24/08/2022	.....	.....	.....	.....	.....	.....	SCOT1TPN1A	87.5855	.....	26/01/2023	.....	.....	.....	.....	.....	.....
COF3DBC9A	101.0640	.....	05/06/2024	.....	.....	.....	.....	.....	6.7	SINT1TCP1A	92.7851	.....	26/06/2024	.....	.....	.....	.....	.....	1.7
COSAP1BC1A	103.2000	.....	09/05/2017	.....	.....	.....	.....	.....	.....	<b>Sector Público</b>									
CPACA2BC1A	102.4674	.....	20/02/2024	.....	.....	.....	.....	.....	.....	SB12AGO26	105.9291	.....	09/04/2024	.....	.....	.....	.....	.....	.....
CPACA2BC2A	88.9643	.....	28/02/2023	.....	.....	.....	.....	.....	.....	SB12AGO28	102.0691	.....	09/04/2024	.....	.....	.....	.....	.....	.....
CTO1BC3U	104.0070	.....	08/06/2022	.....	.....	.....	.....	.....	.....	SB12AGO31	101.7050	.....	08/05/2024	.....	.....	.....	.....	.....	3.3
EDP4BC11A	91.1273	.....	05/02/2024	.....	.....	.....	.....	.....	.....	SB12AGO32	95.7121	.....	08/05/2024	.....	.....	.....	.....	.....	10
EDP4BC12A	71.9447	.....	19/07/2022	.....	.....	.....	.....	.....	.....	SB12AGO33	102.3893	.....	08/05/2024	.....	.....	.....	.....	.....	1.7
EDP4BC15A	93.8557	.....	27/04/2023	.....	.....	.....	.....	.....	.....	SB12AGO34	85.4164	.....	02/04/2024	.....	.....	.....	.....	.....	.....
EDP5BC19A	107.0703	.....	24/06/2024	.....	.....	.....	.....	.....	1.7	SB12AGO37	95.0847	.....	25/06/2024	.....	.....	.....	.....	.....	8.3
EDP5BC21A	100.1051	.....	22/02/2024	.....	.....	.....	.....	.....	.....	SB12AGO40	90.5345	.....	19/04/2021	.....	.....	.....	.....	.....	.....
EDP5BC2A	100.1367	.....	21/06/2024	.....	.....	.....	.....	.....	1.7	SB12FEB42	101.2511	.....	11/08/2023	.....	.....	.....	.....	.....	.....
EDP6BC1A	93.4192	.....	18/08/2022	.....	.....	.....	.....	.....	.....	SB12FEB55	96.0019	.....	28/02/2024	.....	.....	.....	.....	.....	.....
EDP6BC2A	96.2514	.....	17/08/2023	.....	.....	.....	.....	.....	.....	<b>Subordinados</b>									
EDP6BC3A	98.5557	.....	08/02/2024	.....	.....	.....	.....	.....	.....	BBVA1BS3A	86.4548	.....	12/09/2022	.....	.....	.....	.....	.....	.....
EDP6BC4A	96.1227	.....	16/01/2024	.....	.....	.....	.....	.....	.....	BBVA2BS2A	85.6311	.....	16/09/2022	.....	.....	.....	.....	.....	.....
EDP6BC5A	80.5305	.....	27/09/2022	.....	.....	.....	.....	.....	.....	BBVA2BS6A	89.4195	.....	14/09/2022	.....	.....	.....	.....	.....	.....
EDUN1DBC1A	84.0693	.....	08/03/2022	.....	.....	.....	.....	.....	.....	BIF3BS2A	99.1352	.....	10/07/2024	.....	.....	.....	.....	.....	1.7
EDUN1DBC2A	88.7546	.....	27/04/2023	.....	.....	.....	.....	.....	.....	BIF3BS3A	81.4108	.....	15/07/2022	.....	.....	.....	.....	.....	.....
ENGIE3BC1A	100.3422	.....	17/08/2023	.....	.....	.....	.....	.....	.....	BN1BS1A	106.3696	.....	01/07/2024	.....	.....	.....	.....	.....	6.7
ENGIE3BC3A	100.7197	.....	15/01/2024	.....	.....	.....	.....	.....	.....	MIBAN2BS1B	99.3449	.....	04/07/2024	.....	.....	.....	.....	.....	1.7
ENGIE3BC3B	99.7445	.....	25/04/2024	.....	.....	.....	.....	.....	1.7	MIBAN4BS1A	81.9312	.....	21/02/2023	.....	.....	.....	.....	.....	.....
FINOH2BC2A	96.2187	.....	21/03/2024	.....	.....	.....	.....	.....	.....	<b>Instrumentos De Corto Plazo</b>									
FMV1BC4A	101.9517	.....	01/07/2024	.....	.....	.....	.....	.....	3.3	<b>Certificados De Depósito</b>									
FMV1BC5A	98.0052	.....	04/04/2024	.....	.....	.....	.....	.....	.....	BOIPE1CD1A	94.8964	.....	22/04/2024	.....	.....	.....	.....	.....	1.7
FMV1BC6A	97.4459	.....	01/07/2024	.....	.....	.....	.....	.....	8.3	BIF4CD3E	97.3108	.....	28/02/2024	.....	.....	.....	.....	.....	.....
GLOR1BC4A	101.8900	.....	22/08/2016	.....	.....	.....	.....	.....	.....	BIF5CD1A	94.8147	.....	22/04/2024	.....	.....	.....	.....	.....	1.7
HERME1BC1A	103.4245	.....	09/05/2024	.....	.....	.....	.....	.....	1.7	COMPF3CD2H	95.2485	.....	19/01/2024	.....	.....	.....	.....	.....	.....
INTER2BC5A	89.6494	.....	20/09/2022	.....	.....	.....	.....	.....	.....	COMPF3CD2J	93.8743	.....	21/12/2023	.....	.....	.....	.....	.....	.....
INVFA1BC1A	101.3137	.....	16/04/2024	.....	.....	.....	.....	.....	.....	CSCOT5CD2A	95.3556	.....	22/02/2024	.....	.....	.....	.....	.....	.....
INVFA2BC1A	100.8489	.....	21/06/2024	101.0933	.....	4,749.990	4,801,921.64	1	3.3	CSCOT5CD2B	95.0205	.....	28/02/2024	.....	.....	.....	.....	.....	.....
JPLAZ1BC2A	108.5649	.....	09/01/2024	.....	.....	.....	.....	.....	.....	EFECT2CD1E	96.1096	.....	16/02/2024	.....	.....	.....	.....	.....	.....
JPLAZ1BC3A	104.9615	.....	15/02/2024	.....	.....	.....	.....	.....	.....	GNB3CD1A	94.7312	.....	25/03/2024	.....	.....	.....	.....	.....	.....
LUSUR3BC2A	102.8200	.....	13/03/2023	.....	.....	.....	.....	.....	.....	MIBAN4CD2I	95.3655	.....	03/07/2024	.....	.....	.....	.....	.....	1.7
LUSUR3BC3A	90.4029	.....	04/10/2022	.....	.....	.....	.....	.....	.....	<b>Instrumentos De Corto Plazo</b>									
LUSUR3BC4A	100.7906	.....	22/02/2024	.....	.....	.....	.....	.....	.....	ALIC1DCP3A	95.8278	.....	18/03/2024	.....	.....	.....	.....	.....	.....
LUSUR3BC6A	88.1535	.....	13/10/2022	.....	.....	.....	.....	.....	.....	COF4HDCP1A	100.4478	.....	26/02/2024	.....	.....	.....	.....	.....	.....
LUSUR3BC7A	92.9664	.....	26/09/2022	.....	.....	.....	.....	.....	.....	ECSCP2CP1E	95.8130	.....	19/02/2024	.....	.....	.....	.....	.....	.....
LUSUR3BC8A	95.7967	.....	08/06/2023	.....	.....	.....	.....	.....	.....	ECSCP2CP1G	94.6756	.....	28/02/2024	.....	.....	.....	.....	.....	.....
LUSUR4BC1A	68.9952	.....	19/07/2022	.....	.....	.....	.....	.....	.....	LLUSUR4CP3A	95.3872	.....	15/01/2024	.....	.....	.....	.....	.....	.....
PAEPS1BC1A	86.0820	.....	02/08/2022	.....	.....	.....	.....	.....	.....	LLUSUR4CP3B	95.7991	.....	22/02/2024	.....	.....	.....	.....	.....	.....
PRIMX1BC2A	101.1810	.....	27/06/2024	.....	.....	.....	.....	.....	3.3	PORTA3CP1A	93.4666	.....	17/11/2023	.....	.....	.....	.....	.....	.....
PRIMX1BC3A	99.2878	.....	15/04/2024	.....	.....	.....	.....	.....	.....	<b>Total</b>						<b>4,749,990</b>	<b>4,801,921.64</b>	<b>1</b>	
PRIMX1BC4A	94.4279	.....	04/07/2024	.....	.....	.....	.....	.....	1.7										
PRIMX2BC1A	100.8863	.....	02/07/2024	.....	.....	.....	.....	.....	8.3										

#### 6.1.2. Operaciones en Moneda Extranjera

Valor	Anterior			Cotización	TRE	Montos Negociados		Num. de Op.	Frec.
	Precio	TRE %	Fecha			Nominal	Efectivo		
<b>Bonos</b>									
<b>Corporativos</b>									
ATRIA1BC1A	95.0000	.....	25/08/2022	.....	.....	.....	.....	.....	.....
EGP3BC8A	117.8259	.....	09/11/2020	.....	.....	.....	.....	.....	.....
ENGIE1BC3U	116.2152	.....	11/10/2019	.....	.....	.....	.....	.....	.....
ENGIE1BC6A	99.2692	.....	26/04/2024	.....	.....	.....	.....	.....	1.7
JPLAZ1BC1A	100.6089	.....	29/04/2024	.....	.....	.....	.....	.....	1.7
REP2BC20A	109.1122	.....	03/02/2022	.....	.....	.....	.....	.....	.....
REP3BC4A	111.5211	.....	29/11/2021	.....	.....	.....	.....	.....	.....
XBAM1BC1A	100.0000	.....	11/02/2022	.....	.....	.....	.....	.....	.....
<b>De Titulización</b>									
CRE1TATN2A	99.1920	.....	16/05/2024	.....	.....	.....	.....	.....	3.3
SCO1TRYT1A	97.8762	.....	15/05/2023	.....	.....	.....	.....	.....	.....
SCO1TRYT2A	104.1681	.....	16/02/2022	.....	.....	.....	.....	.....	.....
<b>Subordinados</b>									

Valor	Anterior			Cotización	TRE	Montos Negociados		Num. de Op.	Frec.	
	Precio	TRE %	Fecha			Nominal	Efectivo			
BBVA2BS3A	97.8100	.....	03/08/2022	.....	.....	.....	.....	.....	.....	
BIF2BS2A	90.0000	.....	13/07/2022	.....	.....	.....	.....	.....	.....	
BIF2BS2B	92.3794	.....	18/08/2022	.....	.....	.....	.....	.....	.....	
BIF2BS3B	101.3580	.....	13/12/2022	.....	.....	.....	.....	.....	.....	
BIF2BS3C	100.0000	.....	08/03/2021	.....	.....	.....	.....	.....	.....	
GNB1BS1A	93.8207	.....	19/05/2022	.....	.....	.....	.....	.....	.....	
INTSE3BS2U	84.0071	.....	29/04/2024	.....	.....	.....	.....	.....	1.7	
INTSE3BS3U	97.2008	.....	13/06/2024	.....	.....	.....	.....	.....	8.3	
PACIF2BS2A	89.7590	.....	23/09/2022	.....	.....	.....	.....	.....	.....	
PACIF2BS2B	103.4185	.....	26/04/2024	.....	.....	.....	.....	.....	3.3	
<b>Total</b>								<b>0</b>	<b>0.00</b>	<b>0</b>

## 6.2. Mercado de Dinero

Operaciones No Pactos													
Valor	TRE	Precio	Operaciones en Moneda Nacional				Núm. Oper.	Valor	TRE	Precio	Operaciones en Moneda Extranjera		
			Monto S/		Núm. Oper.	Monto US\$					Núm. Oper.		
			Nominal	Efectivo		Nominal						Efectivo	
EDP6BC3A	6.1000	99.3456	100.000.00	99.345.60	1								
			100.000.00	99.345.60	1				0.00	0.00	0		

OPERACIONES DE PACTOS													
Valor	TRE	Precio	Operaciones en Moneda Nacional				Núm. Oper.	Valor	TRE	Precio	Operaciones en Moneda Extranjera		
			Monto S/		Núm. Oper.	Monto US\$					Núm. Oper.		
			Nominal	Efectivo		Nominal						Efectivo	
			0.00	0.00	0				0.00	0.00	0		

## 6.3. Bonos Emitidos en el Extranjero Listados por Agente Promotor

Bonos Emitidos en el Extranjero Listados por Agente Promotor					
Empresas	ISIN	Denominación	Mercado donde se Negocia en el extranjero	V.N.	Agente Promotor
.....	.....	.....	.....	.....	.....

## 7. Colocación Primaria

Fecha de Colocación	Valor	Operaciones en Moneda Nacional				Fecha de Colocación	Valor	Operaciones en Moneda Extranjera			
		Tasa %/Precio	Monto S/		Núm. Oper.			Tasa %/Precio	Monto US\$		Núm. Oper.
			Nominal	Efectivo					Nominal	Efectivo	
.....	.....	.....	.....	.....	.....	.....	.....	.....	.....	.....	.....

## 8. Operaciones de Reporte y Préstamo de Valores

### 8.1. Operaciones de Reporte con Valores de Renta Variable

Operaciones en Moneda Nacional	Número de Acciones Negociadas	Monto Efectivo Negociado		N° de Oper.	Tasa Efectiva Anual T.E.A. %								
		Al Contado S/	Al Plazo S/		A 30 días			A 60 días			De 90 días a más		
					Apertura	Cierre	Promedio	Apertura	Cierre	Promedio	Apertura	Cierre	Promedio
CASAGRC1	2,778	32,058	32,718.66	1	.....	.....	.....	.....	.....	.....	8.5000	8.5000	8.5000
ENGEPEC1	14,026	29,875	31,244.42	1	.....	.....	.....	.....	.....	.....	9.3750	9.3750	9.3750
MINSURI1	7,340	30,314	31,045.19	1	.....	.....	.....	.....	.....	.....	10.0000	10.0000	10.0000
MINSURI1	11,174	51,400	51,804.07	1	9.5100	9.5100	9.5100	.....	.....	.....	.....	.....	.....
		143,648.10	146,812.34	4			9.5100			0.0000			9.2917

Operaciones en Moneda Extranjera	Número de Acciones Negociadas	Monto Efectivo Negociado		N° de Oper.	Tasa Efectiva Anual T.E.A. %								
		Al Contado US\$	Al Plazo US\$		A 30 días			A 60 días			De 90 días a más		
					Apertura	Cierre	Promedio	Apertura	Cierre	Promedio	Apertura	Cierre	Promedio
AAL	31,675	292,994	296,578.88	1	.....	.....	.....	7.5700	7.5700	7.5700	.....	.....	.....
CASAGRC1	2,628	8,015	8,180.55	1	.....	.....	.....	.....	.....	.....	8.5000	8.5000	8.5000
CORAREI1	129,816	35,310	35,565.39	1	8.7311	8.7311	8.7311	.....	.....	.....	.....	.....	.....
ENGEPEC1	36,250	20,300	20,417.47	1	6.9300	6.9300	6.9300	.....	.....	.....	.....	.....	.....
MINCORI1	25,815	71,766	72,207.84	2	6.9300	6.9300	6.9300	.....	.....	.....	.....	.....	.....
NEXAPEPC1	49,658	20,757	20,890.06	1	7.7000	7.7000	7.7000	.....	.....	.....	.....	.....	.....
		449,141.84	453,840.19	7			7.5728			7.5700			8.5000

## 8.2. Operaciones de Reporte con Valores de Renta Fija

Operaciones en Moneda Nacional	Número de Acciones Negociadas	Monto Efectivo Negociado		N° de Oper.	Tasa Efectiva Anual T.E.A. %									
		Al Contado S/	Al Plazo S/		A 30 días			A 60 días			De 90 días a más			
					Apertura	Cierre	Promedio	Apertura	Cierre	Promedio	Apertura	Cierre	Promedio	
ALICO3BC2A	43,000	40,836	42,707.77	1	.....	.....	.....	.....	.....	.....	.....	9.3750	9.3750	9.3750
		40,836.44	42,707.77	1			0.0000			0.0000				9.3750

Operaciones en Moneda Extranjera	Número de Acciones Negociadas	Monto Efectivo Negociado		N° de Oper.	Tasa Efectiva Anual T.E.A. %									
		Al Contado US\$	Al Plazo US\$		A 30 días			A 60 días			De 90 días a más			
					Apertura	Cierre	Promedio	Apertura	Cierre	Promedio	Apertura	Cierre	Promedio	
.....	.....	.....	.....	.....	.....	.....	.....	.....	.....	.....	.....	.....	.....	.....
		0.00	0.00	0			0.0000			0.0000				0.0000

## 8.3. Operaciones de Préstamo con Valores de Renta Variable

Operaciones en Moneda Nacional						Operaciones en Moneda Extranjera							
Nemónico	Número de Acciones	Monto Efectivo Negociado		Plazo días	Tasa Neg. %		Nemónico	Número de Acciones	Monto Efectivo Negociado		Plazo días	Tasa Neg. %	
		Al contado	A plazo		Fija	Variable			Al contado	A plazo		Fija	Variable
.....	.....	.....	.....	.....	.....	.....	.....	.....	.....	.....	.....	.....	.....
		0.00	0.00						0.00	0.00			

## 9. Mercado Alternativo de Valores – MAV

Segmento MAV	Día			Mes			Año		
	S/	US\$	N° Op.	S/	US\$	N° Op.	S/	US\$	N° Op.
Renta Variable	0.00	0.00	0	0.00	0.00	0	0.00	0.00	0
Renta Fija	0.00	0.00	0	0.00	0.00	0	963,696.02	258,399.58	7
Colocación Primaria	0.00	0.00	0	0.00	0.00	0	4,089,738.21	1,085,531.46	29
<b>Total MAV</b>	<b>0.00</b>	<b>0.00</b>	<b>0</b>	<b>0.00</b>	<b>0.00</b>	<b>0</b>	<b>5,053,434.23</b>	<b>1,343,931.04</b>	<b>36</b>

Segmento MAV	Moneda	Nemónico	Cot. Anterior	Fec. Anterior	Apertura	Cierre	Promedio	N° Val. Neg.	Monto Nominal	Monto Negociado	N° Oper.
Renta Variable	.....	.....	.....	.....	.....	.....	.....	.....	.....	.....	.....
Mcto. de Negociación Continua	.....	.....	.....	.....	.....	.....	.....	.....	.....	.....	.....
Mercado de Dinero - No Pacto	.....	.....	.....	.....	.....	.....	.....	.....	.....	.....	.....
Mercado de Dinero - Pacto	.....	.....	.....	.....	.....	.....	.....	.....	.....	.....	.....
Colocación Primaria	.....	.....	.....	.....	.....	.....	.....	.....	.....	.....	.....

## 10. Entrega de Derechos

Valor	Derechos	Concepto y Ejercicio	Fecha de Acuerdo	Fecha de Corte	Fecha de Registro	Fecha de Entrega	Valor	Derechos	Concepto y Ejercicio	Fecha de Acuerdo	Fecha de Corte	Fecha de Registro	Fecha de Entrega
SEDAPBC1	S/ 23.89 Efe.	(20) 2022	01/12/2023	11/01/2024	15/01/2024	En partes	POSITVC1	15.50 % Accs.	(2) 2023	06/03/2024	16/07/2024	18/07/2024	19/07/2024
NEXAPE1	US\$ 0.004362 Efe.	(20) 2023	27/03/2024	15/04/2024	17/04/2024	16/07/2024	POSITIC1	21.9278 % Accs.	(2) 2023	06/03/2024	18/07/2024	22/07/2024	24/07/2024
NEXAPE11	US\$ 0.004362 Efe.	(20) 2023	27/03/2024	15/04/2024	17/04/2024	16/07/2024	RVA5BC1	S/ 0.16145433 Efe.	(20) Res. Acum. 2023	03/07/2024	19/07/2024	24/07/2024	25/07/2024
LAREDOC1	S/ 2.50 Efe.	(20) 2016, 2017, 2018	26/03/2024	24/04/2024	26/04/2024	En partes	SECREXC1	10.085937228 % Accs.	(2) 2023	27/02/2024	19/07/2024	24/07/2024	25/07/2024
TEF	US\$ 0.16021 Efe.	(20) Reservas	28/05/2024	17/06/2024	18/06/2024	11/07/2024	INTERBC1	6.847431 % Accs.	(2) 2023	26/03/2024	26/07/2024	31/07/2024	01/08/2024
BANCOMC1	0.81 % Accs.	(2) 2023	27/03/2024	01/07/2024	03/07/2024	08/07/2024	CARTAVC1	S/ 4.70378011 Efe.	(20) 2023	21/03/2024	09/10/2024	11/10/2024	24/10/2024
SANC1	S/ 0.15452674 Efe.	(20) 2023	27/03/2024	01/07/2024	03/07/2024	08/07/2024	CASAGRC1	S/ 1.47208008 Efe.	(20) 2023	20/03/2024	10/10/2024	14/10/2024	22/10/2024
FCONFIC1	0.84330068 % Accs.	(2) 2023	21/03/2024	09/07/2024	11/07/2024	26/07/2024	SNJACIC1	S/ 1.86273499 Efe.	(20) 2023	20/03/2024	10/10/2024	14/10/2024	29/10/2024
SAGAC1	S/ 0.2871556704391 Efe.	(20) Res. Ac. 2018	25/06/2024	10/07/2024	12/07/2024	19/07/2024							
EDUNASC1	S/ 0.12333359 Efe.	(20) A Cta. 2024	25/06/2024	11/07/2024	15/07/2024	17/07/2024							
DUNENC1	S/ 0.25180612 Efe.	(20) A Cta. 2024	25/06/2024	16/07/2024	18/07/2024	19/07/2024							

(02) Capitalización De Utilidades (20) Distribución De Utilidades

## 11. Convocatorias

### 11.1. Convocatorias a Juntas de Accionistas y/o Asambleas de Participes

Empresa	Convocatoria				Propuesta		
	Fecha	Hora	N° Convoc.	Tipo	Agenda(*)	Efec. (S/)	Accs (%)
CAJA RURAL DE AHORRO Y CREDITO LOS ANDES S.A.	11/07/2024	08:00	Única	Junta General De Accionistas	(01,04,25)	--	--
SOCIEDAD MINERA CORONA S.A.	12/07/2024	08:00	1ra	Junta General De Accionistas	(25)	--	--
COMPANÍA DE MINAS BUENAVENTURA S.A.A.	12/07/2024	09:00	1ra	Junta General De Accionistas	(25)	--	--
ENEL DISTRIBUCIÓN PERÚ S.A.A.	15/07/2024	09:00	1ra	Junta General De Accionistas	(05,06,25)	--	--
GRUPO BVL S.A.A.	15/07/2024	09:00	1ra	Junta General De Accionistas	(06,08,25)	--	--
VOLCAN COMPANÍA MINERA S.A.A.	22/07/2024	12:00	1ra	Junta General De Accionistas	(06,25)	--	--
ALICORP S.A.A.	07/08/2024	12:00	1ra	Junta General De Accionistas	(01,03,25)	--	--

(\*) (01) Modificación De Estatuto Social Por Variación De Cap. Social, Patrimonio Y/O Cta. Accs De Inversión, (03) Reducción De Capital, (04) Aumento Por Aportes (Suscripción), (05) Cambio De Denominación, Objeto Social Y/O Domicilio, (06) Otras Modificaciones De Estatuto Social, (08) Elección Y/O Remoción De Directores, (25) Otros.

### 11.2. Convocatorias a Asambleas

Empresa	Emisión	Convocatoria		
		Fecha	Hora	Agenda(*)

(\*)



## 12. Cambios de Valor Nominal

Valor	Fecha JGA	V.N.	Empresa Emisora	Nuevo V.N.	Fecha de Corte	Fecha de cambio de VN	Fecha de registro y canje	Concepto
PHTBC1	27/08/2018	S/ 0.50	PERU HOLDING DE TURISMO S.A.A.	S/ 0.10	N.D.	N.D.	N.D.	Acuerdo de JGA de reducción de capital
MITSUFC1	27/03/2024	S/ 1,290.22	MITSUI AUTO FINANCE PERÚ S.A.	S/ 1,494.24	--	N.D.	--	Aumento de capital con cambio de V.N.
TELEFBC1	25/04/2024	S/ 0.63	TELEFONICA DEL PERU S.A.A.	S/ 0.36	--	N.D.	--	Reducción de capital para cubrir parcialmente pérdidas acumuladas
TELEFCC1	25/04/2024	S/ 0.63	TELEFONICA DEL PERU S.A.A.	S/ 0.36	--	N.D.	--	Reducción de capital para cubrir parcialmente pérdidas acumuladas
UNITEXC1	27/05/2024	S/ 0.30	COMPañIA UNIVERSAL TEXTIL S.A. - EN LIQUIDACION	S/ 0.15	N.D.	N.D.	N.D.	Reducción por reparto del haber social remanente de la liquidación (S/ 0.15 por acción)
UNITEX1	27/05/2024	S/ 0.30	COMPañIA UNIVERSAL TEXTIL S.A. - EN LIQUIDACION	S/ 0.15	N.D.	N.D.	N.D.	Reducción por reparto del haber social remanente de la liquidación (S/ 0.15 por acción)
FCREDIC1	28/06/2024	S/ 1.00	FINANCIERA CREDINKA S.A.	S/ 0.27	--	N.D.	--	Reducción por compensación de pérdidas

## 13. Procesos de Suscripción de Nuevas Acciones

Valor	Fecha JGA	Aumento	Porcentaje de Suscripción	Fecha Corte	Fecha Registro	Fecha Entrega CSP	Prima de Suscripción	Primera Rueda		Segunda Rueda		Tercera Rueda		Derecho
								Del	Al	Del	Al	Del	Al	
BPICHC1	23/05/2024	S/ 6,639,337	8.24254525	11/06/2024	13/06/2024	14/06/2024	--	14/06/2024	10/07/2024	11/07/2024	15/07/2024	--	--	S-1
BPICHC1	23/05/2024	S/ 93,360,663	8.24254525	11/06/2024	13/06/2024	14/06/2024	--	14/06/2024	10/07/2024	11/07/2024	15/07/2024	--	--	S-1

S-1 : Acciones con pleno derecho S-2 : Acciones diferenciadas S-3 : Acciones diferenciadas con menores derechos que las S-2

## 14. Reducción de Capital y/o Cuenta Acciones de Inversión

Valor	Fecha JGA	Reducción(%)	Empresa Emisora	Fecha de Corte	Fecha de Registro y Canje	Concepto
FINTCC1	26/03/2021	99.999999892	FINANCIERA TFC S.A. - EN INTERVENCIÓN	N.D.	N.D.	Reducción de capital por compensación de pérdidas
SEDAPBC1	11/10/2023	1.51120882	SERVICIO DE AGUA POTABLE Y ALCANTARILLADO DE LIMA - SEDAPAL	N.D.	N.D.	Reducción de capital con devolución de aportes

## 15. Cambio de Razón Social

Fecha de Acuerdo	Empresa Emisora	Nueva Razón Social	Fecha de Cambio	Observaciones
31/03/2011	FINANCIERA CONFIANZA S.A.A.	BANCONFIANZA S.A.A.	N.D.	Cambio de razón social por conversión a entidad bancaria/Supeditado a aprobación SBS
19/03/2014	EMPRESA EDITORA EL COMERCIO S.A.	VIGENTA INVERSIONES S.A.	N.D.	Acuerdo de JOA
13/07/2018	CAMPOSUR INC S.A.C.	CAMPOSUR INC S.A.	N.D.	Acuerdo de JGA
13/06/2023	AGRO INDUSTRIAL PARAMONGA S.A.A.	AGRO INDUSTRIAL PARAMONGA S.A.	N.D.	Acuerdo de Junta: Adaptación a sociedad anónima (S.A.)
24/06/2024	ENEL GENERACIÓN PERÚ S.A.A.	ORYGEN PERU S.A.A.	N.D.	Acuerdo de JGA

## 16. Procesos de Fusión-Escisión y Otras Formas de Reorganización

Valor	Fecha JGA	Mod	Nueva Empresa / Empresa Absorbente o Escindida / Empresa en Reorganización	Fecha Entrada en Vigencia	Fecha Inscr. Escr. Pública	Relación de Canje	Fecha de Corte	Fecha de Registro y Canje	Observaciones
PORTAC1	31/08/2018	(04)	LOS PORTALES S.A.	N.D.	N.D.	--	--	--	Transf. bloque patrimonial a Los Portales Estacionamientos (bloque IPD)
PORTAC1	31/08/2018	(04)	LOS PORTALES S.A.	N.D.	N.D.	--	--	--	Transf. bloque patrimonial a Los Portales Estacionamientos (bloque CEGASA)
AENZAC1	04/06/2019	(04)	AENZA S.A.A. (ANTES GRAÑA Y MONTERO S.A.A.)	N.D.	N.D.	--	--	--	Transfiere bloque patrimonial a Inversiones en Transportes S.A.C. (ver HI)
BACKUAC1	11/08/2021	(04)	UNION DE CERVECERIAS PERUANAS BACKUS Y JOHNSTON S.A.A.	01/09/2021	N.D.	--	--	--	Transfiere bloque patrimonial a Backus Estrategia S.A.C.
BACKUBC1	11/08/2021	(04)	UNION DE CERVECERIAS PERUANAS BACKUS Y JOHNSTON S.A.A.	01/09/2021	N.D.	--	--	--	Transfiere bloque patrimonial a Backus Estrategia S.A.C.
BACKUS1	11/08/2021	(04)	UNION DE CERVECERIAS PERUANAS BACKUS Y JOHNSTON S.A.A.	01/09/2021	N.D.	--	--	--	Transfiere bloque patrimonial a Backus Estrategia S.A.C.
AHIC1	27/03/2024	(01)	ANDINO INVESTMENT HOLDING S.A.A.	27/03/2024	N.D.	--	--	--	Cia. Absorbida: VLM Rio Lindo S.A.C (100% de Andino Investment Holding S.A.A.)
FALABEC1	20/06/2024	(03)	FALABELLA PERÚ S.A.A.	ver HI	N.D.	0.2416 (09)	N.D.	N.D.	Transfiere bloque patrimonial a Inverperú Inmobiliaria S.A.A. (nueva empresa)

(01) FUSION POR ABSORCIÓN (02) CONSTITUCIÓN DE NUEVA EMPRESA (03) ESCISIÓN (04) REORGANIZACIÓN SIMPLE (05) REORGANIZACIÓN MULTIPLE (06) ACCS. DE LA ANTIGUA EMPRESA (O EMPRESA ABSORBIDA) POR 1 ACC. DE LA NUEVA (O EMPRESA ABSORBENTE) (07) ACCS. DE LA NUEVA EMPRESA (EMPRESA ABSORBENTE O EMPRESA ESCINDIDA) POR 1 ACC. DE LA ANTIGUA (08) NUEVAS ACCS. DE LA EMPRESA ESCINDIDA POR 1 ACC. DE LA ANTIGUA (09) ACCS. DE LA EMPRESA ABSORBENTE DEL BLOQUE PATRIMONIAL POR 1 ACC. DE LA EMPRESA ESCINDIDA

## 17. Inscripciones y Retiros

### 17.1. Inscripciones: Acciones, ADS's, GDS's, Fondos de Inversión, Bonos

Código ISIN	Valor	Tipo	Empresa Emisora	Fecha de Inscripción	Observaciones
-------------	-------	------	-----------------	----------------------	---------------

### 17.2. Retiros: Acciones, ADS's, GDS's, Fondos de Inversión, Bonos

Código ISIN	Valor	Tipo	Empresa Emisora	Fecha de Retiro	Observaciones
US74348A4673	NOBL	CUOTAS DE PARTICIPACIÓN	PROSHARES S&P 500 DIVIDEND ARISTOCRATS ETF	01/07/2024	Art. 37-A de la Resolución SMV N° 031-2012-SMV/01
PEP726005007	BAYER1	ACCIONES DE INVERSIÓN	BAYER S.A.	N.D.	Condicionado a realización y liquidación de OPC. Resolución CONASEV N° 002-2003-EF/94.10.
PEP728401006	CINEPLC1	ACCIONES COMUNES	CINEPLEX S.A.	N.D.	Solicitud de deslistado en trámite
PEP518005009	RECORD1	ACCIONES DE INVERSIÓN	MANUFACTURA DE METALES Y ALUMINIO "RECORD" S.A.	N.D.	Resolución de Intendencia General SMV N° 011-2024-SMV/11.1 / Condicionado a realización y liquidación de OPC

### 17.3. Valores Vencidos

Código ISIN	Valor	Tipo	Empresa Emisora	Fecha de Vencimiento	Observaciones
PEP14300Q827	BRIPL6CD1F	CERTIFICADOS DE DEPÓSITO	BANCO RIPLEY PERÚ S.A.	01/07/2024	
PEP72660V112	XBAM2CP8A	INSTRUMENTOS DE CORTO PLAZO	BOSQUES AMAZÓNICOS SOCIEDAD ANÓNIMA	11/07/2024	

## 18. Obligaciones Pendientes de Vencimiento

### Operaciones de Reporte por Valor AI : 11/07/2024

Valor	Ventas Descubiertas	Reporte			Prestamo(*)			Total	Desmaterializado	% Desmat.
		Principal	Garantías	Total	Principal	Garantías	Total			
AAL	0	179,884	151,990	331,874	0	0	0	331,874	436,634	76.01 %
AAPL	0	91	0	91	0	0	0	91	71,386	0.13 %
AENZAC1	0	81,447	133,080	214,527	0	0	0	214,527	1,371,964,891	0.02 %
ALICORC1	0	6,100	39,374	45,474	0	0	0	45,474	684,511,937	0.01 %
BACKUS1	0	14,844	7,489	22,333	0	0	0	22,333	33,543,344	0.07 %
BAP	0	9,929	11,216	21,145	0	0	0	21,145	9,463,188	0.22 %
BBVAC1	0	1,763,019	4,448,782	6,211,801	0	0	0	6,211,801	8,894,851,804	0.07 %
BVN	0	13,497	9,953	23,450	0	0	0	23,450	5,901,522	0.40 %
CARTAVC1	0	813	0	813	0	0	0	813	21,383,385	0.00 %
CASAGRC1	0	111,052	38,876	149,928	0	0	0	149,928	80,573,366	0.19 %
CORAREC1	0	240,000	737,981	977,981	0	0	0	977,981	539,181,125	0.18 %
CORAREI1	0	693,747	554,647	1,248,394	0	0	0	1,248,394	159,092,853	0.78 %
CPACASC1	0	255,161	224,569	479,730	0	0	0	479,730	420,494,661	0.11 %
CREDITC1	0	4,545,611	1,971,370	6,516,981	0	0	0	6,516,981	12,909,054,036	0.05 %
CVERDEC1	0	21,749	16,735	38,484	0	0	0	38,484	87,989,899	0.04 %
ENDISPC1	0	94,607	101,100	195,707	0	0	0	195,707	3,029,350,305	0.01 %
ENGEPEC1	0	171,675	44,000	215,675	0	0	0	215,675	3,132,727,775	0.01 %
ENGIEC1	0	2,173	5,880	8,053	0	0	0	8,053	601,370,011	0.00 %
FCX	0	961	136	1,097	0	0	0	1,097	31,276	3.51 %
FERREYC1	0	10,458,870	6,573,910	17,032,780	0	0	0	17,032,780	938,171,031	1.82 %
GBVLAC1	0	2,966,913	1,613,270	4,580,183	0	0	0	4,580,183	173,659,481	2.64 %
GOOGL	0	79	0	79	0	0	0	79	32,687	0.24 %
HBM	0	8,041	6,154	14,195	0	0	0	14,195	559,002	2.54 %
HIDRA2C1	0	37,556	30,000	67,556	0	0	0	67,556	33,701,331	0.20 %
IFS	0	7,755	5,427	13,182	0	0	0	13,182	68,393,775	0.02 %
INRETC1	0	4,501	3,284	7,785	0	0	0	7,785	44,750,344	0.02 %
LUSURC1	0	6,320	1,618	7,938	0	0	0	7,938	12,532,690	0.06 %
META	0	233	168	401	0	0	0	401	17,629	2.27 %
MINCORI1	0	122,101	0	122,101	0	0	0	122,101	3,866,223	3.16 %
MINSURI1	0	584,298	378,014	962,312	0	0	0	962,312	960,999,163	0.10 %
NEXAPEC1	0	278,598	22,522	301,120	0	0	0	301,120	1,250,108,300	0.02 %
NVDA	0	807	581	1,388	0	0	0	1,388	181,456	0.76 %
QQQ	0	480	0	480	0	0	0	480	38,092	1.26 %
SCCO	0	1,370	811	2,181	0	0	0	2,181	2,157,601	0.10 %
SIDERC1	0	264,878	780,956	1,045,834	0	0	0	1,045,834	698,610,248	0.15 %
SPY	0	167	355	522	0	0	0	522	90,517	0.58 %
TSLA	0	1,009	104	1,113	0	0	0	1,113	44,690	2.49 %
UNACEMC1	0	1,286,484	982,613	2,269,097	0	0	0	2,269,097	644,439,359	0.35 %
VOLCABC1	0	26,858,475	17,237,535	44,096,010	0	0	0	44,096,010	2,404,944,083	1.83 %

### Oper. de Reporte por Sociedad Agente de Bolsa AI : 11/07/2024

Sociedad Agente de Bolsa	Deuda Pendiente				TOTAL (Equiv. en soles)	Total Op. Reporte Pend.
	Oper. en M.N. (O.R. S/)		Oper. en M.E. (O.R. US\$)			
	Monto plazo (S/)	No Op.	Monto plazo (US\$)	No Op.		
SEMINARIO Y CIA S.A.B	17,274,358.54	37.00	2,938,321.82	47.00	28,379,745.88	84.00
PROMOTORES E INVERSIONES INVESTA S.A. S	10,149,110.19	6.00	4,746,090.92	4.00	28,086,960.86	10.00
CREDICORP CAPITAL S.A.B. S.A. - EX CRED	4,877,344.73	53.00	2,027,723.54	33.00	12,541,125.86	86.00
DIVISO BOLSA SOCIEDAD AGENTE DE BOLSA S	4,718,965.02	30.00	1,394,259.46	21.00	9,988,568.66	51.00
BBVA BOLSA SOCIEDAD AGENTE DE BOLSA S.A.	196,592.31	1.00	569,108.70	5.00	2,347,538.65	6.00
INVERSION Y DESARROLLO S.A.B. S.A.	1,707,630.64	49.00	125,635.63	20.00	2,182,470.50	69.00
S.A.B. CARTISA PERU S.A.	975,554.26	35.00	317,159.66	23.00	2,174,259.20	58.00
SOCIEDAD AGENTE DE BOLSA SURA S.A.	1,005,830.19	14.00	259,611.96	8.00	1,987,033.59	22.00
MAGOT SAB S.A.C.	992,502.02	45.00	110,223.52	12.00	1,409,091.81	57.00
KALLPA SECURITIES SOCIEDAD AGENTE DE BO	296,876.25	10.00	273,511.15	5.00	1,330,611.64	15.00
GRUPO CORIL SOCIEDAD AGENTE DE BOLSA S.	970,287.86	8.00	35,266.91	2.00	1,103,579.15	10.00
INTELIGO SAB	708,488.51	19.00	78,846.04	5.00	1,006,487.12	24.00
RENTA 4 S.A.B. S.A.	0.00	0.00	126,025.00	6.00	476,311.49	6.00
TOTAL	43,873,540.52	307.00	13,001,784.31	191.00	93,013,784.41	498.00

## 19. Operaciones Extrabursátiles

Fecha Operación	Hora	Valor	SAB		Núm. de Accs. O Monto Nominal	Precio S/ ó %	Monto Efectivo	Fecha Recepción
			Comprador	Vendedor				

## 20. Negociación en Bolsas Extranjeras

Nemónico	Empresa	Mercado donde se Negocia	Cotizaciones					Volumen (N° de ADR'S O Acciones)	Var. Dia %	
			Anterior		Apertura US\$	Cierre US\$	Máxima US\$			Mínima US\$
			US\$	Fecha						
ACCIONES										
AGMR	Silver Mountain Resources Inc.	TSX Venture	0.051	09/07/2024	0.048	0.055	0.059	0.048	821,300	7.84

Nemónico	Empresa	Mercado donde se Negocia	Cotizaciones						Volumen (N° de ADR'S O Acciones)	Var. Día %
			Anterior		Apertura US\$	Cierre US\$	Máxima US\$	Mínima US\$		
			US\$	Fecha						
ALT	Alturas Minerals Corp.	TSX Venture	0.007	05/07/2024	0.007	0.007	0.007	0.007	1,000	0.00
ATCU	Alta Copper Corp.	TSX	0.455	10/07/2024	0.477	0.47	0.477	0.47	1,500	3.30
BAP	Credicorp	NYSE	169.36	10/07/2024	170.05	168.94	170.05	167.84	58,832	-0.25
BCM	Bear Creek Mining Corporation	TSX Venture	0.239	10/07/2024	0.249	0.242	0.257	0.238	299,000	1.26
ECU	Element 29 Resources Inc.	TSX Venture	0.224	05/07/2024	0.22	0.22	0.22	0.22	635	-1.79
IFS	Intercorp Financial Services	NYSE	23.92	10/07/2024	23.97	23.73	24.24	23.44	39,588	-0.79
MIRL	Minera IRL Ltd.	TSX Venture	0.018	08/07/2024	0.018	0.018	0.018	0.018	32,001	0.00
NUAM	Holding Bursátil Regional S.A.	Bolsa de Santiago	4.11	09/07/2024	.....	.....	.....	.....	1,427	.....
PML	Panoro Minerals Ltd.	TSX Venture	0.088	10/07/2024	0.088	0.092	0.092	0.088	471,083	4.55
PPX	PPX Mining Corp.	TSX Venture	0.04	04/07/2024	.....	.....	.....	.....	0	.....
REG	Regulus Resources Inc.	TSX Venture	1.41	10/07/2024	1.39	1.39	1.39	1.38	8,347	-1.42
RIO	RIO2 Ltd.	TSX Venture	0.419	10/07/2024	0.418	0.411	0.433	0.411	139,369	-1.91
SCCO	Southern Peru Copper Corp.	NYSE	116.34	10/07/2024	117.00	114.59	117.27	113.47	301,612	-1.50
SMT	Sierra Metals Inc.	TSX Venture	0.61	10/07/2024	0.60	0.60	0.62	0.59	144,010	-1.64
TK	Tinka Resources Limited	TSX Venture	0.092	09/07/2024	.....	.....	.....	.....	20	.....
<b>ADR</b>										
BVN	Compañía de Minas Buenaventura	NYSE	16.85	10/07/2024	17.50	17.32	17.70	17.01	714,121	2.79
CPAC	Cementos Pacasmayo S.A.A.	NYSE	5.50	10/07/2024	5.47	5.56	5.56	5.40	3,325	1.09
TEF	Telefónica	NYSE	4.33	10/07/2024	4.37	4.38	4.40	4.35	131,100	1.15

## 21. Cartera del índice S&P/BVL Peru General ESG (2024)

Aenza S.A.A. (AENZAC1)	Credicorp Limited (BAP)	Nexa Resources Perú S.A.A. (NEXAPEC1)
Alicorp S.A. (ALICORC1)	Enel Generación Perú S.A. (ENGEPEC1)	Rimac Seguros y Reaseguros (RIMSEGC1)
Banco BBVA Perú (BBVAC1)	Ferreycorp S.A.A. (FERREYC1)	Southern Copper Corp. (SCCO)
Cementos Pacasmayo S.A.A. (CPACASC1)	InRetail Perú Corp. (INRETC1)	Unacem Corp S.A.A. (UNACEMC1)
Compañía de Minas Buenaventura S.A.A. (BVN)	Intercorp Financial Services Inc (IFS)	Engie Energía Perú S.A. (ENGIEC1)
Corporación Aceros Arequipa S.A. (CORAREI1)	Minsur S.A. Inv (MINSURI1)	

Última fecha de rebalanco: 30/04/2024

## 22. Retribuciones, Contribuciones y Comisiones

Retribuciones, Contribuciones y Comisiones por Negociación									
Concepto	Retribución BVL	Fondo de Garantía (11)	Fondo de Liquidación	Retribuciones CAVALI S.A. ICLV (1) (7)	Contribución SMV (2)	Comisión Neta SAB (3)	I.G.V. (Sobre Comisiones)	Objeto del Cobro (Aplicable a la BVL)	
<b>RENTA VARIABLE</b>									
1. Contado	0.021% (17)	0.0075%	0.00%	0.04095% (4)	0.0135% (20)	(3)	18%	Sobre el monto efectivo de compra y venta	
2. Day Trade	0.009% (17)	0.0075%	0.00%	0.0315% (4)	0.0135%	(3)	18%	Sobre el monto efectivo de compra y venta	
3. Contado para operaciones como Formador de mercado	0.00% (21)	0.0075%	0.00%	0.00% (4)	0.0135%	(3)	18%	Sobre el monto efectivo de las operaciones como Formador de mercado	
4. Day Trade para operaciones como Formador de mercado	0.00% (21)	0.0075%	0.00%	0.00% (4)	0.0135%	(3)	18%	Sobre el monto efectivo de las operaciones como Formador de mercado	
4. OPAs									
- Comprador	0.021%	0.0075%	0.00%	0.0525%	0.0135%	(3)	18%	Aplicada sobre cada monto negociado	
- Vendedor	0.021%	0.0075%	0.00%	0.0525%	0.0135%	(3)	18%	Aplicada sobre cada monto negociado	
5. OPC y OPV									
- Comprador	0.021%	0.0075%	0.00%	0.0525%	0.0135%	(3)	18%	Aplicada sobre cada monto negociado	
- Vendedor	0.021%	0.0075%	0.00%	0.0525%	0.0135%	(3)	18%	Aplicada sobre cada monto negociado	
6. OPI									
- Comprador	0.021%	0.0075%	0.00%	0.0525%	0.0135%	(3)	18%	Aplicada sobre cada monto negociado	
- Vendedor	0.021%	0.0075%	0.00%	0.0525%	0.0135%	(3)	18%	Aplicada sobre cada monto negociado	
7. Subastas									
	0.021%	0.0075%	0.00%	0.0525%	0.0135%	(3)	18%	Aplicada sobre cada monto negociado	
8. Colocación Primaria									
- Comprador	0.021%	0.0075%	0.00%	0.04095%	0.00%	(3)	18%	Aplicada sobre cada monto negociado	
- Vendedor	0.021%	0.0075%	0.00%	0.00%	0.00%	(3)	18%	Aplicada sobre cada monto negociado	
9. Reporte y Prestamo de Valores									
- Primera Venta	0.012% (8)	0.00%	--	Contado 0.016%(8)	0.005% (6)	(3)	18%	Aplicada sobre cada monto negociado	
- Última Venta	0.006% (9)	0.00%	--	Plazo 0.008% (9)	0.005% (6)	(3)	18%	Aplicada sobre cada monto negociado	
<b>RENTA FIJA (10)</b>									
					(13)				
1. Mercado de Subastas	S/. 10.00 por comitente (15)	0.00%	--	US\$ 5.00	0.005% (5)	(3)	18%	Aplicada por operación realizada	
2. Mercado de Negociación Continua	S/. 10.00 por comitente (15)	0.00%	--	US\$ 5.00	0.005% (5)	(3)	18%	Aplicada por operación realizada	
3. Mercado de Dinero	S/. 10.00 por comitente (15)	0.00%	--	US\$ 5.00	0.005% (5)	(3)	18%	Aplicada por operación realizada	
4. Mercado de Instr. de Emisión no Masiva	S/. 10.00 por comitente	0.00%	--	US\$ 5.00	0.005% (5)	(3)	18%	Aplicada por operación realizada	
5. Reporte									
- Primera Venta	S/. 5.00 por comitente	0.00%	--	Contado: US\$ 18.00	0.005% (6)	(3)	18%	Aplicada por operación realizada	
- Última Venta	S/. 5.00 por comitente	0.00%	--	Plazo: US\$ 5.00	0.005% (6)	(3)	18%	Aplicada por operación realizada	
6. OPV									
Colocación - Vendedor									
Hasta un monto de colocación S/. 1,650,000	S/. 330.00	0.00%	--		0.005%	(3)	18%	Aplicada por colocación	
Desde S/. 1,650,000.01 hasta S/. 3,300,000.00	S/. 495.00	0.00%	--		0.005%	(3)	18%	Aplicada por colocación	
Desde S/. 3,300,000.01 hasta S/. 6,600,000	S/. 825.00	0.00%	--		0.005%	(3)	18%	Aplicada por colocación	
Desde S/. 6,600,000.01 hasta S/. 82,500,000	S/. 1,650.00	0.00%	--		0.005%	(3)	18%	Aplicada por colocación	
Desde S/. 82,500,000.01 hasta S/. 165,000,000	S/. 3,300.00	0.00%	--		0.005%	(3)	18%	Aplicada por colocación	
Desde S/. 165,000,000.01 hasta S/. 330,000,000	S/. 4,950.00	0.00%	--		0.005%	(3)	18%	Aplicada por colocación	
Desde S/. 330,000,000.01 hasta S/. 660,000,000	S/. 6,600.00	0.00%	--		0.005%	(3)	18%	Aplicada por colocación	
Desde S/. 660,000,000.01 hasta S/. 990,000,000	S/. 9,900.00	0.00%	--		0.005%	(3)	18%	Aplicada por colocación	
Desde S/. 990,000,000.01 hasta S/. 1,320,000,000	S/. 13,200.00	0.00%	--		0.005%	(3)	18%	Aplicada por colocación	
Montos superiores a S/. 1,320,000,000	S/. 16,500.00	0.00%	--		0.005%	(3)	18%	Aplicada por colocación	
Colocación - Comprador	S/. 10.00 por comitente (15)	0.00%	--		0.005%	(3)	18%	Aplicada por operación realizada	
7. Colocación Primaria									
Colocación - Vendedor									

Retribuciones, Contribuciones y Comisiones por Negociación								
Concepto	Retribución BVL	Fondo de Garantía (11)	Fondo de Liquidación	Retribuciones CAVALI S.A. ICLV (1) (7)	Contribución SMV (2)	Comisión Neta SAB (3)	I.G.V. (Sobre Comisiones)	Objeto del Cobro (Aplicable a la BVL)
Hasta un monto de colocación S/ 1,650,000	S/ 330.00	0.00%	--		0.00%	(3)	18%	Aplicada por colocación
Desde S/ 1,650,000.01 hasta S/ 3,300,000	S/ 495.00	0.00%	--		0.00%	(3)	18%	Aplicada por colocación
Desde S/ 3,300,000.01 hasta S/ 6,600,000	S/ 825.00	0.00%	--		0.00%	(3)	18%	Aplicada por colocación
Desde S/ 6,600,000.01 hasta S/ 82,500,000	S/ 1,650.00	0.00%	--		0.00%	(3)	18%	Aplicada por colocación
Desde S/ 82,500,000.01 hasta S/ 165,000,000	S/ 3,300.00	0.00%	--		0.00%	(3)	18%	Aplicada por colocación
Desde S/ 165,000,000.01 hasta S/ 330,000,000	S/ 4,950.00	0.00%	--		0.00%	(3)	18%	Aplicada por colocación
Desde S/ 330,000,000.01 hasta S/ 660,000,000	S/ 6,600.00	0.00%	--		0.00%	(3)	18%	Aplicada por colocación
Desde S/ 660,000,000.01 hasta S/ 990,000,000	S/ 9,900.00	0.00%	--		0.00%	(3)	18%	Aplicada por colocación
Desde S/ 990,000,000.01 hasta S/ 1,320,000,000	S/ 13,200.00	0.00%	--		0.00%	(3)	18%	Aplicada por colocación
Montos superiores a S/ 1,320,000,000	S/ 16,500.00	0.00%	--		0.00%	(3)	18%	Aplicada por colocación
Colocación - Comprador	S/ 10.00 por comitente (15)	0.00%	--		0.00%	(3)	18%	Aplicada por operación realizada
8. OPI (Intercambio entre valores de renta fija)								
Colocación - Vendedor								
Hasta un monto de colocación S/ 1,650,000	S/ 330.00	0.00%	--		0.005%	(3)	18%	Aplicada por colocación
Desde S/ 1,650,000.01 hasta S/ 3,300,000	S/ 495.00	0.00%	--		0.005%	(3)	18%	Aplicada por colocación
Desde S/ 3,300,000.01 hasta S/ 6,600,000	S/ 825.00	0.00%	--		0.005%	(3)	18%	Aplicada por colocación
Desde S/ 6,600,000.01 hasta S/ 82,500,000	S/ 1,650.00	0.00%	--		0.005%	(3)	18%	Aplicada por colocación
Desde S/ 82,500,000.01 hasta S/ 165,000,000	S/ 3,300.00	0.00%	--		0.005%	(3)	18%	Aplicada por colocación
Desde S/ 165,000,000.01 hasta S/ 330,000,000	S/ 4,950.00	0.00%	--		0.005%	(3)	18%	Aplicada por colocación
Desde S/ 330,000,000.01 hasta S/ 660,000,000	S/ 6,600.00	0.00%	--		0.005%	(3)	18%	Aplicada por colocación
Desde S/ 660,000,000.01 hasta S/ 990,000,000	S/ 9,900.00	0.00%	--		0.005%	(3)	18%	Aplicada por colocación
Desde S/ 990,000,000.01 hasta S/ 1,320,000,000	S/ 13,200.00	0.00%	--		0.005%	(3)	18%	Aplicada por colocación
Montos superiores a S/ 1,320,000,000	S/ 16,500.00	0.00%	--		0.005%	(3)	18%	Aplicada por colocación
Colocación - Comprador	S/ 10.00 por comitente (15)	0.00%	--		0.005%	(3)	18%	Aplicada por operación realizada

Retribuciones a la Bolsa De Valores De Lima por Inscripción y Mantenimiento			
Servicios	Tarifa		Objeto del Cobro
EMISORES			
1. Renta Variable			
Inscripción	(*)Hasta 100 :0.048% De 101 a 300: 0.045% De 301 a 500: 0.042% De 501 a mas: 0.040% *Retribución mínima S/2,000 indexado al 31/12/91 mensualmente con el IPC del INEI		Aplicado sobre el capital inscrito y colocado en los registros de la BVL, en millones de soles Equivalente a S/ 14,643.10 a Nov-2023
Cotización (25)	0.002%. Retribución mínima S/100 indexado al 31/12/91 mensualmente con el IPC del INEI		Aplicado sobre el capital inscrito en los registros de la BVL Equivalente a S/ 732.15 a Nov-2023
Aumento de Emisión (26)	0.0475%		Aplicado sobre el aumento de capita
2. Renta Fija			
Inscripción instrumentos de deuda - Bonos - Instrumentos de corto plazo	0.0375%		Aplicado sobre el monto inscrito y colocado en los registros de la BVL. Se aplica disco. del 50% a las empresas emisoras de valores de Renta Variable
Inscripción de certificados de Depósitos Bancarios			
> a 1 año	0.01875%		Aplicado sobre el monto inscrito y colocado en los registros de la BVL
< a 1 año	0.005625%		Aplicado sobre el monto inscrito y colocado en los registros de la BVL
Cotización renta fija - bonos - instrumentos de corto plazo	0.0020% Retribución mínima S/100 indexado al 31/12/91 con IPC del INEI		Aplicado sobre el monto inscrito y colocado en los registros de la BVL Equivalente a S/ 732.15 a Nov-2023
Cotización certificados de Depósitos Bancarios			
> a 1 año	0.002% Retribución mínima S/100 indexado al 31/12/91 con el IPC del INEI		Aplicado sobre el monto inscrito y colocado en los registros de la BVL Equivalente a S/ 732.15 a Nov-2023
< a 1 año	0.002%		
Aumento de Emisión de renta fija - bonos - instrumentos de corto plazo	0.0375%		Del monto inscrito y colocado. Se aplica descuento del 50%
Aumento de Emisión de certificados de depósitos bancarios			
> a 1 año	0.018750%		Aplicado sobre el monto inscrito y colocado en los registros de la BVL
< a 1 año	0.005625%		Aplicado sobre el monto inscrito y colocado en los registros de la BVL
VALORES EXTRANJEROS INSCRITOS A TRAVES DE UN AGENTE PROMOTOR (14)			
Inscripción y cotización	(20)		
CERTIFICACIONES EN GENERAL	S/20.00		Por certificado
COPIAS DE EXPEDIENTES			
Copia simple	S/0.50		Por copia
Copia certificada	S/3.00		Por copia
SEGMENTO DE CAPITAL DE RIESGO			
Inscripción de personas calificadas	S/100.00		Derecho de inscripción
Inscripción de valores			Como máximo S/23,100
Cuota fija	S/11,550		
Tarifa variable por acción	S/0.00132		
Derecho de mantenimiento			Máximo S/825 (entre cuota fija y tarifa variable)
Cuota fija	S/330		
Tarifa variable por acción	S/6.60		Por cada S/1,980,000 del capital bursátil
SOCIEDADES AGENTES DE BOLSA			
NUEVAS SOCIEDADES AGENTES DE BOLSA	S/ 100,000.00		Por derecho de acceso a negociar en BVL
SERVICIO DE CONECTIVIDAD			
De Operación	S/ 1,850.00 mensual		Por cada Código asignado para enviar propuestas, recibir información privada de la SAB y recibir información pública
De Lectura	S/ 640.00 mensual		Por cada Código asignado para recibir información privada de la SAB y recibir información pública. No permite envío de propuestas
ACCESO DIRECTO AL SISTEMA DE NEGOCIACION MEDIANTE SISTEMAS DE RUTEO			
Certificación del Sistema de Ruteo de órdenes	S/ 3,421.00 (18)		Proceso de certificación y emisión de certificado
Conexión de Sistema de Ruteo de Órdenes para uso en Administración de Órdenes	S/ 3,360.00 mensual		Configuración y Mantenimiento de conexión FIX para el envío de órdenes desde soluciones de administración de órdenes
Conexión de Sistema de Ruteo de Órdenes para uso en ADM	S/ 274.00 mensual		Configuración y Mantenimiento de conexión FIX para el envío de órdenes desde soluciones ADM
Conexión DropCopy Fix	S/ 560.00 mensual		Configuración y Mantenimiento de conexión FIX Drop Copy para la recepción de información privada de la SAB
Uso de VPN para Sistema de Ruteo de órdenes	S/ 187.00 mensual		Tarifa por Uso de VPN
TARIFAS PROMOCIONALES			
De Operación 2 x 1	S/ 1,850.00 mensual		Por 2 (dos) Códigos de Operación
Paquete Promocional 1	S/ 4,950.00 mensual		Por 4 (cuatro) Códigos de Operación + 2 (dos) Códigos de Lectura + Conexión de Sistema de Ruteo de Órdenes
Paquete Promocional 2	S/ 6,600.00 mensual		Por 8 (ocho) Códigos de Operación + 4 (cuatro) Códigos de Lectura + Conexión de Sistema de Ruteo de Órdenes + Conexión Drop Copy
Paquete Promocional 3	S/ 8,800.00 mensual		Códigos Ilimitados de Operación y Lectura + Conexión de Sistema de Ruteo de Órdenes + Conexión Drop Copy
MERCADO ALTERNATIVO DE VALORES - MAV			
- La comisión es determinada libremente por cada Sociedad Agente de Bolsa.			

<p>- En el mercado al contado de Valores Representativos de Deuda (Subastas, Negociación Continua, Mercado de Dinero y MIENM) las retribuciones BVL han sido establecidas con una rebaja de 50%, mientras que la rebaja establecida por la SMV para dichas retribuciones es de 60% respecto a las tarifas normales.</p> <p>- Por colocación primaria la BVL cobrará S/ 0, tanto para renta variable como para Valores Representativos de Deuda.</p> <p>- En lo que se refiere al cobro por inscripción, derecho de cotización y aumento de emisión, tanto para renta variable como para Valores Representativos de Deuda, las tarifas para el MAV tienen una rebaja del 50% respecto a las tarifas normales de la BVL, manteniéndose sin variación las tarifas mínimas establecidas.</p>		
--	--	--

1. Resolución CONASEV 045-2002-EF/94.10.0
2. Resolución CONASEV 095-2000-EF/94.10.0 del 15.12.2000 y sus normas modificatorias -La tasa de contribución será de 0% mensual tratándose de Operaciones Secundarias al Contado, de Reporte y a Plazo de valores emitidos por el Gobierno Central y por el Banco Central de Reserva del Perú, siempre que sean realizadas por cuenta del Banco Central de Reserva del Perú, del Ministerio de Economía y Finanzas o del Banco de la Nación. (Resolución CONASEV 014-2001-EF/94.10 del 06.03.2001)
3. La comisión es determinada libremente por cada Sociedad Agente de Bolsa
4. Tarifa mínima de S/ 5.00 por póliza o su equivalente en moneda extranjera, al tipo de cambio establecido por la BVL el día de la liquidación. La tarifa se aplica sobre pólizas de montos menores o iguales a S/ 12,210.01. (i) Esta tarifa no se aplicará a las operaciones que realice el Participante por cuenta propia y cuenta de terceros cuando desempeñe la función de Formador de Mercado hasta el 31.12.2024. (ii) Esta tarifa no se aplicará a las operaciones que realice el Participante por cuenta propia con valores extranjeros inscritos por un agente promotor o por la BVL comprendidos en la Sección II del Anexo 15 del Reglamento de Inscripción y Exclusión de Valores Mobiliarios en el Registro Público del Mercado de Valores y en la Rueda de Bolsa. (iii) Esta tarifa no se aplicará a las Sociedades Agentes de Bolsa que realicen operaciones por cuenta propia hasta el 31.12.2024. (iv) Esta tarifa no se aplicará a los Participantes que realicen operaciones con cuotas de valores emitidos por un Fondo Bursátil o Exchange Traded Fund (ETF), constituidos en el Perú, al amparo de las normas vigentes en la materia. La exoneración será aplicable por los 12 primeros meses contados a partir de la inscripción de la cuota en el Registro Contable de CAVALLI. La tarifa mínima no se aplicará desde el 01.01.24 hasta el 31.12.24. Durante este periodo, la tarifa promocional aplicable a pólizas de montos menores o iguales a S/12,210.01 o su equivalente en moneda extranjera, al tipo de cambio establecido por BVL el día de la liquidación, será del 0.04095% del monto efectivo liquidado y no estará sujeto a descuentos tarifarios adicionales vigentes.
5. Contribución aprobada mediante Resolución CONASEV 095-2000-EF/94.10. Según Resolución SMV N° 015-2023-SMV/0 las contribuciones mensuales de las operaciones al contado que realicen con valores representativos de deuda o crédito emitidos por el Gobierno Central, es de 0,00% del monto efectivamente negociado hasta el 31.12.2024.
6. Tasa aplicada a operaciones hasta 60 días. Para operaciones a plazos mayores a 60 días, la contribución es de 0.05% del monto efectivamente negociado (Resolución CONASEV 095-2000-EF/94.10 del 15.12.2000). Según la Resolución SMV N° 015-2023-SMV/0: la contribución aplicable a las operaciones de préstamos bursátiles de valores es de 0.00% hasta el 31.12.2024
7. En el caso de operaciones de Oferta Pública en general, adicionalmente se cobrará US\$ 5,000 al participante ofertante.
8. Nota eliminada
9. Nota eliminada
10. Para operaciones con liquidación en soles se aplica el equivalente en moneda nacional, establecido por la BVL, el día de la liquidación.
11. Aporte establecido en el artículo 18 de la Resolución SMV N° 013-2011-SMV/01
12. Nota eliminada
13. Nota eliminada
14. Se podrán inscribir los valores extranjeros que cumplan con la condición I y II de la sección II del Anexo 15 del Reglamento de Inscripción y exclusión de valores. Los ETF deberán cumplir únicamente con la condición I.
15. Para operaciones con montos iguales o inferiores a S/ 30,000.00 la tarifa será de S/ 2.00.
16. De acuerdo a la Resolución SMV N° 022-2014-SMV/01, la BVL no cobrará tarifa de inscripción y/o mantenimiento.
17. La retribución se encuentra sujeta a una exoneración del 100% hasta el 31.12.2024 para las Sociedades Agentes de Bolsa que negocien valores por cuenta propia. La retribución se encuentra sujeta a una exoneración del 100% para todo tipo de inversionistas que negocien cuotas de valores emitidos por un Fondo Bursátil o Exchange Traded Fund (ETF) constituidos en el Perú al amparo de las normas vigentes en la materia. La exoneración será aplicable por los 12 primeros meses contados desde la inscripción del ETF en el registro de la BVL.
18. Pago único por evento, renovación cada 4 años
19. Nota eliminada
20. En virtud a la Resolución SMV N° 015-2023-SMV/0: (i) Las contribuciones aplicables a las operaciones al contado con valores de renta variable por cuenta propia que realicen los Agentes de Intermediación, es de 0.00% hasta el 31.12.2024 (ii) Las contribuciones aplicables por las operaciones al contado que realicen con unidades de participación de Fondos Bursátiles o Exchange Traded Fund (ETF), constituidos en el marco del Reglamento de Fondos Mutuos de Inversión en Valores y sus Sociedades Administradoras, es de 0,00% del monto efectivamente negociado hasta el 31.12.2024.
21. La retribución se encuentra sujeta a una exoneración del 100% hasta el 31.12.2024 para las operaciones efectuadas como Formador de Mercado
22. Las tarifas no incluyen IGV
23. Para operaciones en dólares que se cancelen con moneda nacional se usará el tipo de cambio que se registra en el sistema Millennium en la fecha de pago.
24. Nota eliminada
25. Tarifa sujeta a una Retribución mensual máxima de S/ 8,300 indexado al 31/12/2023 mensualmente con el IPC del INEI. Aplicable a los Fondos Bursátiles o Exchange Traded Fund (ETF), constituidos en el Perú, al amparo de las normas vigentes en la materia, con subyacente compuesto por instrumentos de deuda soberana en moneda local.
26. Tarifa exonerada hasta el 31.12.2024, aplicable a Fondos Bursátiles o Exchange Traded Fund (ETF), constituidos en el Perú, al amparo de las normas vigentes en la materia, con subyacente compuesto por instrumentos de deuda soberana en moneda local.



## 23. Negociación de Divisas

Negociación del 11/07/2024					Acumulado del Mes		Acumulado del Año		
Moneda	Precio			N° de Operaciones	Monto Negociado US\$	N° de operaciones	Monto negociado US\$	N° de operaciones	Monto negociado US\$
	Mínimo	Promedio	Máximo						
.....	.....	.....	.....	.....	.....	.....	.....	.....	.....

## 24. Notas al Boletín

<p>% = Se ha solicitado a la Cia. precise porcentaje en Accs. Lib. pendiente.            S/ = Se ha solicitado a la Cia. que precise Div. Efect. por acción pendiente.            (S) = Cotización suspendida.            (S-R) = Cotización suspendida por encontrarse en trámite de retiro.            S-# = Le corresponde un derecho menor que el anterior.            (D) = Valores en trámite de deslistado.            (F) = Empresa en proceso de fusión.            (E) = Empresa en proceso de escisión.            (L) = Empresa en liquidación.            (Res) = Empresa en proceso de reestructuración.            Ver (...) = Referencia a la sección del boletín que contiene información adicional (índice de secciones en la Página 1).            Ver HI = Revisar Hechos de Importancia en la pág. Web (www.bvl.com.pe). Se ha solicitado a la empresa mayor información.            (RegS) = Bonos de emisores peruanos ofertados bajo la Regulación S de EE.UU. Securities and Exchange Commission            - SEC y listado a solicitud de la Bolsa de Valores de Lima como Agente Promotor. Mayor información ver: <a href="https://www.bvl.com.pe/rel_val_extranjeros.html">https://www.bvl.com.pe/rel_val_extranjeros.html</a>            n.d. = No disponible            s.v. = Sin variación            n.a. = No aplica</p> <p><b>INFORMACION DE EMPRESAS</b>            La información correspondiente a los cuadros N° 14 al N° 20 del Boletín Diario se actualiza con la información de Hechos de Importancia remitidos hasta las 16:30 horas (hora de corte). La misma hora de corte se aplica para el registro de la información en los reportes de Estados Financieros.</p> <p><b>MONTOS NEGOCIADOS</b>            La conversión de montos efectivos negociados (con fines estadísticos) de soles a dólares y viceversa se efectúa con el tipo de cambio ingresado diariamente al Sistema de Negociación Electrónica (Millennium).</p> <p><b>COTIZACION DE VALORES DE RENTA VARIABLE</b>            A partir del día 2/Enero/2024, el monto efectivo mínimo para que una operación establezca cotización es el valor de una UIT (S/ 5,150). Cuando sean valores cotizados en dólares, el monto mínimo es US\$ 1,400. La cotización que se publica en el Boletín Diario está referida a la cotización incluyendo todos los derechos.</p> <p><b>COTIZACION DE VALORES DE RENTA FIJA</b>            El monto mínimo para establecer cotización es de 10 UIT para emisiones en moneda nacional y de US\$ 10,000 para emisiones en dólares norteamericanos.</p> <p><b>NEGOCIACION DE ACCIONES</b>            A partir de la Rueda de Bolsa del día 04/May/15, las cotizaciones de las acciones negociadas se expresan en Soles o Dólares con 2 ó 3 decimales según sea el caso.</p> <p><b>BASES DE INDICES DE COTIZACIONES BVL</b>            S&amp;P/BVL Peru Select (SPBLPSPT) Base 17/03/2006 = 100            S&amp;P/BVL Peru General (SPBLPGPT), S&amp;P/BVL LIMA 25 (SPBL25PT) Base 30/12/1991 = 100            S&amp;P/BVL Peru Select 20% Capped (SPBLSOPT), S&amp;P/BVL Peru Small Cap (SPBVPSPT) Base 18/09/2015 = 100            S&amp;P/BVL Peru General ESG (SPBPGEPT) Base 30/04/2018 = 100            S&amp;P/BVL Enhanced Dividend (SPBVSDPT) Base 30/12/1991 = 100</p>	<p>S&amp;P/BVL Peru Select 20% Capped ESG Tilted (SPBPGEPT) Base 30/10/2015 = 100            S&amp;P/BVL Ingenius (SPBVLIPT) Base 19/09/2014 = 100            Indices Sectoriales y Subsectoriales Base 17/03/2006 = 100</p> <p><b>FRECUENCIA DE COTIZACION</b>            Se calcula tomando el número de sesiones de Rueda en las que un valor ha establecido cotización entre el número de Ruedas en determinado periodo (en el Boletín Diario se consideran las últimas 20 sesiones de negociación para el caso de los valores de renta variable y las últimas 60 sesiones para la frecuencia de los valores de renta fija en el mercado de negociación continua).</p> <p><b>CAPITALIZACION BURSÁTIL</b>            La Capitalización Bursátil BVL considera la suma de las valorizaciones de todas las acciones inscritas en nuestra Bolsa, a excepción de los valores emitidos en el exterior que no realizan actividades en el país. Tampoco se consideran los ADR's.</p> <p><b>MERCADO DE RENTA VARIABLE - Valores listados por Agente Promotor (Cuadro 5.1)</b>            Para información adicional sobre los valores inscritos por Agente Promotor (emisor, mercado principal, etc.) diríjase a <a href="https://www.bvl.com.pe/emisores/valores-extranjeros">https://www.bvl.com.pe/emisores/valores-extranjeros</a></p> <p><b>NEGOCIACIÓN EN BOLSAS EXTRANJERAS (CUADRO 22)</b>            Para efectos de esta publicación se ha efectuado la conversión a dólares estadounidenses utilizando el tipo de cambio provisto por Refinitiv en su terminal Eikon.</p> <p><b>RELACION DE PUBLICACIONES DE LA BVL</b></p> <table border="0"> <tr> <td>1. Boletín Diario</td> <td>5. Informe Bursátil (Mensual y Anexos Trimestrales)</td> </tr> <tr> <td>2. Bolmail BVL</td> <td>6. Estados Financieros Comparados</td> </tr> <tr> <td>3. Anexo Resumen Semanal</td> <td></td> </tr> <tr> <td>4. Anexo Resumen Mensual</td> <td></td> </tr> </table> <p><b>CALENDARIO DE FERIADOS (2024)</b></p> <table border="0"> <tr> <td>01 de Enero</td> <td>28 y 29 de Marzo</td> <td>01 de Mayo</td> <td>07 de Junio</td> <td>23 y 29 de Julio</td> </tr> <tr> <td>06 y 30 de Agosto</td> <td>08 de Octubre</td> <td>01 de Noviembre</td> <td>9 y 25 de Diciembre</td> <td></td> </tr> </table> <p><b>FUENTES DE INFORMACION</b></p> <p><b>REFINITIV</b>            Tipos de Cambio (9:00 hrs. y 16:00 hrs. Lima)            Cotizaciones de Metales y Tasas de Interés (16:00 hrs. Lima)</p> <p>El Oro XAU y la Plata XAG son precios spot referenciales de diferentes contribuidores de Refinitiv</p> <p>Indices de Cotizaciones de otras Bolsas (17:00 hrs. Lima)            Acciones, ADR's y ETF's cotizados en NYSE, NASDAQ, TSX, LSE y CBOE-BZX (17:00 hrs. Lima)</p> <p><b>CAVALI S.A. ICLV</b>            Obligaciones pendientes de vencimiento.            Retribuciones CAVALI.</p> <p><b>VARIACION ANUAL EN DOLARES EN CUADROS DE INDICES S&amp;P/BVL E INDICES DE BOLSAS MUNDIALES</b>            Para la variación en dólares de los índices S&amp;P/BVL, se muestran los datos reportados por el proveedor S&amp;P Dow Jones Indices.            Para la variación en dólares de los índices de bolsas mundiales se considera el tipo de cambio provisto por Refinitiv en su terminal Eikon</p> <p><b>INDICES DE BOLSAS MUNDIALES</b>            Los índices del cuadro de "Índices de Cotizaciones - Bolsas Mundiales" se muestran en sus versiones retorno total, excepto el MSCI Colcap, que se muestra en versión retorno del precio</p>	1. Boletín Diario	5. Informe Bursátil (Mensual y Anexos Trimestrales)	2. Bolmail BVL	6. Estados Financieros Comparados	3. Anexo Resumen Semanal		4. Anexo Resumen Mensual		01 de Enero	28 y 29 de Marzo	01 de Mayo	07 de Junio	23 y 29 de Julio	06 y 30 de Agosto	08 de Octubre	01 de Noviembre	9 y 25 de Diciembre	
1. Boletín Diario	5. Informe Bursátil (Mensual y Anexos Trimestrales)																		
2. Bolmail BVL	6. Estados Financieros Comparados																		
3. Anexo Resumen Semanal																			
4. Anexo Resumen Mensual																			
01 de Enero	28 y 29 de Marzo	01 de Mayo	07 de Junio	23 y 29 de Julio															
06 y 30 de Agosto	08 de Octubre	01 de Noviembre	9 y 25 de Diciembre																

## 25. Sociedades Agentes de Bolsa (SAB)

Sociedad Agente de Bolsa	CODIGO	DIRECCION	TELEFONOS
ACRES SOCIEDAD AGENTE DE BOLSA S.A.	ACR	AV. CAMINO REAL 1281, OFICINA N° 604	500-6667
BBVA BOLSA SOCIEDAD AGENTE DE BOLSA S.A.	CON	REPUBLICA DE PANAMA N°3065, PISO 2 CENTRO COMERCIAL-SAN ISIDRO-LIMA	209-2380 209-2440
BNB VALORES PERU S.A. SOCIEDAD AGENTE DE BOLSA	BNB	AV. MANUEL OLGUIN N° 511-519-SANTIAGO DE SURCO-LIMA	2079300 2079385
BTG PACTUAL PERU S.A. SOCIEDAD AGENTE DE BOLSA	BTG	AV. SANTO TORIBIO 173, TORRE 8, OFICINA 602,-SAN ISIDRO-LIMA	616-4300 616-4302
CREDICORP CAPITAL SOCIEDAD AGENTE DE BOLSA S.A.	CRE	AV. EL DERBY N°055 TORRE 4 PISO 8 - SANTIAGO DE SURCO-SANTIAGO DE SURCO-LIMA	416-3333/313-2900 435-1244
DIVISO BOLSA SOCIEDAD AGENTE DE BOLSA S.A.	DVS	AV. DIONISIO DERTEANO 184 - PISO 19-SAN ISIDRO-LIMA	512-2460
GRUPO CORIL SOCIEDAD AGENTE DE BOLSA S.A.	GCO	CALLE MONTEROSA 256 PISO 12 CHACARILLA-SANTIAGO DE SURCO-LIMA	611-8000 611-8001
INTELIGO SOCIEDAD AGENTE DE BOLSA S.A.	ITG	AV. RICARDO RIVERA NAVARRETE N° 501, PISO 21 . EDIFICIO CAPITAL-SAN ISIDRO-LIMA	625-9500 625-9501
INVERSION Y DESARROLLO SOCIEDAD AGENTE DE BOLSA S.A.C.	IND	CALLE JUNÍN N° 142, OFICINA 206, MIRAFLORES, LIMA - San Isidro - Lima	625-4900
KALLPA SECURITIES SOCIEDAD AGENTE DE BOLSA S.A.	KAL	JR. MONTEROSA N°233, OFICINA 902 - CHACARILLA DEL ESTANQUE-SANTIAGO DE SURCO-LIMA	630-7500
LARRAIN VIAL SOCIEDAD AGENTE DE BOLSA S.A	LAR	AV. JORGE BASADRE N°310 - PISO 8, OF.804-SAN ISIDRO-LIMA	611-4300 611-4325
MAGOT SOCIEDAD AGENTE DE BOLSA S.A.C.	MAG	AV. COMANDANTE ESPINAR NRO. 560-MIRAFLORES-LIMA	617-8550
PROMOTORES E INVERSIONES INVESTA S.A. SAB	IVT	AV. JOSÉ LARCO N° 101 OFICINA 701, MIRAFLORES - LIMA	614-8888 422-0360
RENTA 4 SOCIEDAD AGENTE DE BOLSA S.A.	RNT	AV. VICTOR ANDRES BELAUDE 147, CENTRO EMPRESARIAL TORRE 1, OFICINA 202-SAN ISIDRO-LIMA	604-3400 604-3401
SCOTIA SOCIEDAD AGENTE DE BOLSA S.A.	SCO	CALLE ANDRES REYES 489, PISO 8-SAN ISIDRO-LIMA	211-6000 211-6039
SEMINARIO Y CIA. SOCIEDAD AGENTE DE BOLSA S.A.	S&S	CALLE AMADOR MERINO REYNA 267 OFICINA 801-SAN ISIDRO-LIMA	712-8282 712-8210
SOCIEDAD AGENTE DE BOLSA CARTISA PERU S.A.	CAR	CALLE GENERAL RECAVARREN 111 OF. 1101-MIRAFLORES-LIMA	619-3200 619-3229
SOCIEDAD AGENTE DE BOLSA SURA S.A.	SSU	AV. CANAVAL Y MOREYRA 522, MEZANINE-SAN ISIDRO-LIMA	440-0000 422-8037
TRADEK S.A. SOCIEDAD AGENTE DE BOLSA	TRD	CALLE TORIBIO POLO N° 327, OFICINA 503- EDIFICIO SOHO SHOP-MIRAFLORES-LIMA	611-4600 552-8775

ESTADOS FINANCIEROS NO AUDITADOS AL 30 DE JUNIO DE 2024 DE EMPRESAS INSCRITAS

N° de empresas que han remitido información en la fecha =

6

→ = Nueva información (recibida entre las 16:30 horas del día anterior y las 16:30 horas de la fecha)

	Simple	Consolidado
AFP		
Habitat		
Integra		
Prima		
→ Profuturo	10-Jul	(1,3)

	Simple	Consolidado
<b>BANCOS Y FINANCIERAS</b>		
Afini Banco	(3)	
Banco BCI Peru		
Banco de Comercio		
Banco de la Nación		
Banco GNB		
Banco Ripley Perú		
Banco BBVA Perú		
Bank of China (Perú)		
Bco. de Crédito		
Bco. Falabella Perú		
Bco. Pichincha		
Bco. Inter. de Finanzas - BanBif		
→ Bco. Santander Perú	(3)	
Citibank del Perú		
IOBC Perú Bank		
INTERBANK		
Mibanco		
Scotiabank Perú		
COFIDE		
Fondo MiVivienda		
→ CRAC los Andes	(3)	
→ CMAC Arequipa	(3)	
CMAC Cusco		
CMAC Huancayo		
Compartamos Financiera		
Crediscotia Financiera		
Empresa de Crédito Alternativa		
Emp. Créditos Santander Consumo Perú		
Financiera Confianza	(3)	
Financiera Credinka		
Financiera Efectiva	(3)	
Financiera Proempresa		
Financiera Qapaq		
Financiera TFC - En Liquidación		
Financiera OH!		
Mitsui Auto Finance		
Santander Financiamientos		
Total Servicios Financieros Emp. C.		

	Simple	Consolidado
<b>AGRARIAS</b>		
Agro Pucallá		
Agro Industrial Paramonga		
Agroindustrial Laredo		
Agroindustrias San Jacinto		
Cartavio		
Casa Grande		
Central Azuc. Chucurapi		
Emp. Agríc. Gan. Salamanca		
Emp. Agr. Azuc. Andahuasi		
Emp. Agraria Chiquitoy		
Emp. Agrícola La Unión		
Emp. Agrícola San Juan		
Agrícola Cayatlí		
Emp. Agroind. Pomalca		
Emp. Agroind. Tumbán		
Emp. Azuc. El Ingenio		
Soc. Fanupe Vichayal		

	Simple	Consolidado
<b>SERVICIOS</b>		
EGESUR		
Electro Dunas		
Electro Puno		
Electro Sur Este		
Electroperu		
Electrosur		
Enel Distribución Perú		
Enel Generación Perú		
Enel Generación Piura		
Engie Energía Perú		
Hidrandina		
Luz del Sur		
Plenaria de Energía		
Red de Energía del Perú		
San Gabán		
SEAL		
SEDAPAL		
Shougang Gener. Eléctrica		
TC Siglo 21		
Telefónica del Perú		

	Simple	Consolidado
<b>SEGUROS</b>		
Avía Perú		

	Simple	Consolidado
BNP Paribas Cardif		
Chubb Perú		
→ Crecer Seguros	(3)	
Insur Cia. de Seguros		
Interseguro Cia. de Seg.		
La Positiva Seg. y Reaseg.		
La Positiva Vida Seg. y Reaseg.		
Liberty Seguros		
Mafre Perú Cia de Seg		
Ohio National Seguros de Vida		
Pacifico Cia. de Seg. y Reaseg.		
Protecta Cia. de Seguros		
Qualitas Cia. de Seguros		
Rímac Seguros y Reaseguros		
SECUREX - Cia. de Seg.		
Vivir Seguros Cia de Seg.		

	Simple	Consolidado
<b>INDUSTRIALES</b>		
Agrícola y Gan. Chavín de Huantar		
Agroindustrias AIB		
ALICORP		
Austral Group		
Campusor Inc		
Cementos Pacasmayo		
Cervecería San Juan		
Cia. Universal Textil - En Liquid.		
Corporación Aceros Arequipa		
Creditex		
Emp. Editora El Comercio		
Element		
ETNA		
Hidrostral		
IEOSA		
INDECO		
Industria Textil Piura		
Laive		
Leche Gloria		
Manufactura "Récord"		
Michelli y Cia.		
Pesquera Exalmar		
Petróleos del Perú - Petroperú		
QUIMPAC		
SIDERPERU		
Tex. San Cristóbal		
UCP Backus		
Yura		

	Simple	Consolidado
<b>DIVERSAS</b>		
A. Jaime Rojas Rep. Generales		
Administradora del Comercio		
Administradora Jockey Plaza		
Aentza		
All Inversiones Palo Alto		
Andino Investment Holding		
Azzaro Trading		
Bayer		
Bolsa de Valores de Lima		
Bosques Amazónicos		
CAVALLI ICLV		
Cineplex		
Colegios Peruanos		
Concesionaria Trásvase Olmos		
Consorcio Cementero del Sur		
Copen Inversiones		
Corp. Cevetur		
COSAPI		
Credicorp Capital Perú		
Desarrollos Siglo XXI		
Diviso Grupo Financiero		
Dunas Energía		
Energía del Pacífico		
Expertia Travel		
Falabella Peru		
Ferreycorp		
Filamentos Industriales		
Fossal		
Factotal Peru		
Futura Consorcio Inmobiliario		
GR Holding		
Grupo BVL		
H2Olmos		
Hermes Transportes Blindados		
Inca Rail		
Inmobiliaria IDE		
Inmobiliaria SIC		
Inverfal Perú		
Inversiones Centenario		
Inversiones Corporativas A1		

	Simple	Consolidado
INVERTUR		
Inversiones Portuarias Chancay		
J.P. Morgan Bco. de Inversión		
Los Portales		
Perú Holding de Turismo		
PVT		
RBC		
Red Vial 5		
Saga Falabella		
→ Solución EAH	(3)	
Tradi		
UNACEM Corp.		

	Simple	Consolidado
<b>MINERAS</b>		
Buenaventura		
Castrovirreyna - En Liquid.		
Nexa Resources Atacocha		
Nexa Resources Perú		
Cía. Minera Santa Luisa		
Compañía Minera Poderosa		
Fosfatos del Pacífico		
Minera Andina de Explorac.		
Minsur		
Morococha		
Perubar		
Shougang Hierro Perú		
Soc. Minera Cerro Verde		
Sociedad Minera Corona		
Sociedad Minera El Brocal		
SPCC - Suc. Perú		
Volcan Cia Minera		

	Simple	Consolidado
<b>EMPRESAS DEL EXTERIOR</b>		
Credicorp		
Holding Bursátil Regional		
InRetail Perú Corp.		
Intercorp Financial Services (IFS)		
Minera IRL Limited		
SCC		
Sierra Metals Inc.		
Telefónica		

	Simple	Consolidado
<b>JUNIORS</b>		
Alturas Minerals Corp.		
Bear Creek Mining Corporation		
Candente Copper Corp.		
Element 29 Resources Inc.		
Panoro Minerals Ltd.		
PPX Mining Corp.		
Rio2 Limited		
Regulus Resources Inc.		
Silver Mountain Resources Inc.		
Tinka Resources Limited		

	Simple	Socied. Adm.
<b>FONDOS DE INVERSION Y BURSATILES</b>		
Coril Inst. Financieros 5 - F.I.		
Coril Inst. Financieros 7 - F.I.		
Coril ICMP1 - Fondo de Inversión		
Coril ICMP2 - Fondo de Inversión		
Coril ICMP4 - Fondo de Inversión		
Coril ICMP5 - Fondo de Inversión		
Coril ICMP6 - Fondo de Inversión		
Coril ICMP9 - Fondo de Inversión		
Coril ICMP10 - Fondo de Inversión		
Coril ICMP13 - Fondo de Inversión		
Coril Renta Prime Soles - Fondo de Inv.		
Coril Renta Prime Soles 2 - Fondo de Inv.		
Coril Renta Prime Soles 3 - Fondo de Inv.		
Coril Renta Prime Soles 4 - Fondo de Inv.		
Coril Renta Prime Soles 5 - Fondo de Inv.		
Coril Renta Prime Soles 11 - Fondo de Inv.		
Coril Renta Prime Soles 12 - Fondo de Inv.		
Coril Renta Prime Soles 13 - Fondo de Inv.		
Coril Renta Prime Soles 14 - Fondo de Inv.		
Fondo Bursátil Van Eck El Dorado Perú ETF		
FI Andean Crown Working Capital Fund I		
LXG Amazon Reforestry Fund, FI		
Peru Soberano Van Eck El Dorado ID ETF		
Yaku Fondo de Inversión Soles		
Yaku Fondo de Inversión Dólares		

	Fondo Fideic.	Socied. Adm.
<b>PATRIM. FIDEICOMETIDOS</b>		
Scotia Sociedad Titulizadora		
Grupo Coril Sociedad Titulizadora		
Credicorp Capital Soc. Titulizadora		
Internacional de Títulos Soc. Titulizadora		

(1) Remitieron el Informe de Gerencia y Notas a los EE.FF.  
 (2) Remitieron Notas a los EE.FF.  
 (3) Remitieron Estado de Situación Financiera y Estado de Resultados en formato de la SBS, los cuales pueden ser consultados a través de Bolsa News - Hechos de Importancia.

ESTADOS FINANCIEROS NO AUDITADOS AL 31 DE MARZO DE 2024 DE EMPRESAS INSCRITAS

N° de empresas que han remitido información en la fecha = 0

→ = Nueva información (recibida entre las 16:30 horas del día anterior y las 16:30 horas de la fecha)

Table with columns: Simple, Consolidado. Rows: AFP, Habitat, Integra, Prima, Profuturo.

Table with columns: Simple, Consolidado. Rows: BANCOS Y FINANCIERAS, Alfin Banco, Banco BCI Peru, Banco de Comercio, Banco de la Nación, Banco GNB, Banco Ripley Peru, Banco BBVA Peru, Bank of China (Peru), Bco. de Crédito, Bco. Falabella Peru, Bco. Pichincha, Bco. Inter. de Finanzas - BanBif, Bco. Santander Peru, Citibank del Peru, ICBP Peru Bank, INTERBANK, Mibanco, Scotiabank Peru, COFIDE, Fondo MiVivienda, CRAC los Andes, CMAC Arequipa, CMAC Cosco, CMAC Huancayo, Compartamos Financiera, Crediscotia Financiera, Empresa de Crédito Alternativa, Emp. Créditos Santander Consumo Peru, Financiera Confianza, Financiera Credinka, Financiera Efectiva, Financiera Proempresa, Financiera Qapaq, Financiera TFC - En Liquidación, Financiera OHI, Milsui Auto Financie, Santander Finanzamientos, Total Servicios Financieros Emp. C, Volvo Financial Services Emp. C.

Table with columns: Simple, Consolidado. Rows: AGRARIAS, Agro Pucallá, Agro Industrial Paramonga, Agrodustrial Laredo, Agrodinastias San Jacinto, Cartavio, Casa Grande, Central Azuc. Chucrapí, Emp Agríc. San Salamanca, Emp. Agr. Azuc. Andahuasi, Emp. Agraria Chiquitoy, Emp. Agrícola La Unión, Emp. Agrícola San Juan, Agrícola Cayattí, Emp. Agroind. Pomalca, Emp. Agroind. Tumán, Emp. Azuc. El Ingenio, Soc. Fanupe Vichayal.

Table with columns: Simple, Consolidado. Rows: SERVICIOS, EGESUR, Electro Dunas, Electro Puno, Electro Sur Este, Electropur, Electrosur, Enel Distribución Perú, Enel Generación Perú, Enel Generación Piura, Engie Energía Perú, Hidrandina, Luz del Sur, Peruana de Energía, Red de Energía del Perú, San Gabán, SEAL, SEDAPAL, Shougang Gener. Eléctrica, TC Siglo 21, Telefónica del Perú.

Table with columns: Simple, Consolidado. Rows: SEGUROS, Avía Perú, BNP Paribas Cardif, Chubb Perú, Crecer Seguros, Insur Cia. de Seguros, Interseguro Cia. de Seg., La Positiva Seg. y Reaseg., La Positiva Vida Seg. y Reaseg., Liberty Seguros, Mapfre Perú Cia de Seg, Ohio National Seguros de Vida, Pacifico Cia. de Seg. y Reaseg., Protecta Cia. de Seguros, Qualitas Cia. de Seguros, Rimac Seguros y Reaseguros, SECOREX - Cia. de Seg., Vivir Seguros Cia de Seg.

Table with columns: Simple, Consolidado. Rows: INDUSTRIALES, Agrícola y Gan. Chavín de Huantar, Agrodinastias AIB, ALICORP, Austral Group, Camposur Inc, Cementos Pacasmayo, Cervecería San Juan, Cia. Universal Textil - En Liquid., Cons. Indust. de Arequipa, Corporación Aceros Arequipa, Creditex, Emp. Editora El Comercio, Elermit, ETNA, Hidrostral, IEOGA, INDECO, Industria Textil Piura, Leche, Leche Gloria, Manufactura "Récord", Micheli y Cia., Pasteyera Exalmar, Petrolgas del Perú - Petroperú, QUMIPAC, SIDERPERU, Tex. San Cristóbal, UCP Backus, Yura.

Table with columns: Simple, Consolidado. Rows: DIVERSAS, A. Jaime Rojas Rep. Generales Administradora del Comercio, Administradora Jockey Plaza, Aenza, Al Inversiones Palo Alto, Andino Investment Holding, Azzaro Trading, Bayer, Bolsa de Valores de Lima, Bosques Amazonicos, CAVALI ICLV, Cineplex, Colegios Peruanos, Concesionaria Travasue Olmos, Consorcio Cementero del Sur, Copen Inversiones, Corp. Cervesus, COCAP, Credicorp Capital Perú, Desamoldo: Siglo XXI, Diviso Grupo Financiero, Dunas Energía, Energía del Pacifico, Experta Travel, Falabella Peru, Ferreycorp, Filamentos Industriales, Fossal, Factol Peru, Futura Consorcio Inmobiliario, GR Holding, Grupo BVL, H2Olmos, Hermes Transportes Blindados, Inca Rail, Inmobiliaria IDE, Inmobiliaria SIC, Inverlal Peru.

Table with columns: Simple, Consolidado. Rows: Inversiones Centenario, Inversiones Corporativas A1, INVERTUR, Inversiones Portuarias Chancay, J.P. Morgan Bco. de Inversión, Los Portales, Perú Holding de Turismo, PVT, RBC, Red Vial 5, Saga Falabella, Solución EAH, Tradi, UNACEM Corp.

Table with columns: Simple, Consolidado. Rows: MINERAS, Buenaventura, Castrovirreyña - En Liquid., Nexa Resources Atacocha, Nexa Resources Perú, Cia. Minera Santa Luisa, Compañía Minera Poderosa, Fosfatos del Pacifico, Minera Andina de Explorac., Minsur, Morococha, Perubar, Shougang Hierro Perú, Soc. Minera Cerro Verde, Sociedad Minera Corona, Sociedad Minera El Brocal, SPCC - Suc. Perú, Volcan Cia Minera.

Table with columns: Simple, Consolidado. Rows: EMPRESAS DEL EXTERIOR, Credicorp, Holding Bursátil Regional, InRetail Perú Corp., Intercorp Financial Services (IFS), Minera IRL Limited, SCC, Telefónica.

Table with columns: Simple, Consolidado. Rows: JUNIORS, Alturas Minerals Corp., Bear Creek Mining Corporation, Candente Copper Corp., Element 29 Resources Inc., Panoro Minerals Ltd., PPX Mining Corp., Pucara Gold Limited, Rio2 Limited, Regulus Resources Inc., Silver Mountain Resources Inc., Tinka Resources Limited.

Table with columns: Simple, Sociad. Adm., Consolidado. Rows: FONDOS DE INVERSION Y BURSATILES, Coril Inst. Financieros 5 - F.I., Coril Inst. Financieros 7 - F.I., Coril ICMPI - Fondo de Inversión, Coril ICMPI2 - Fondo de Inversión, Coril ICMPI4 - Fondo de Inversión, Coril ICMPI5 - Fondo de Inversión, Coril ICMPI6 - Fondo de Inversión, Coril ICMPI9 - Fondo de Inversión, Coril ICMPI10 - Fondo de Inversión, Coril ICMPI13 - Fondo de Inversión, Coril Renta Prime Soles - Fondo de Inv., Coril Renta Prime Soles 2 - Fondo de Inv., Coril Renta Prime Soles 3 - Fondo de Inv., Coril Renta Prime Soles 4 - Fondo de Inv., Coril Renta Prime Soles 5 - Fondo de Inv., Coril Renta Prime Soles 11 - Fondo de Inv., Coril Renta Prime Soles 12 - Fondo de Inv., Coril Renta Prime Soles 13 - Fondo de Inv., Fondo Bursátil Van Eck El Dorado Perú ETF, FI Andean Crown Working Capital Fund I, LYG Amazon Reforestry Fund, FI, Peru Soberano Van Eck El Dorado ID ETF, Yaku Fondo de Inversión Sólidos, Yaku Fondo de Inversión Dólares.

Table with columns: Fondo Fideic., Sociad. Adm., Consolidado. Rows: PATRIM. FIDECOMETIDOS, Scotia Sociedad Titulizadora, Grupo Coril Sociedad Titulizadora, Credicorp Capital Soc. Titulizadora, Internacional de Títulos Soc. Titulizadora.

(1) Remitieron el Informe de Gerencia y Notas a los EE.FF. (2) Remitieron Notas a los EE.FF. (3) Remitieron Estado de Situación Financiera y Estado de Resultados en formato de la SBS, los cuales pueden ser consultados a través de Boves News - Hechos de Importancia. (4) Posteriormente remitieron un nuevo ejemplar de su Información Financiera, que reemplaza al presentado anteriormente. (5) Fideicomiso de Titulación para Inversión en Renta de Bienes Raíces - FIBRA Credicorp. 30-Mar-24: Patrimonio Fideicometido - D. Leg. N° 861, Título XI, LTI Carhuamayo-Cajamarca - ATN Patrimonio Fideicometido - D. Leg. N° 861, Título XI, Inmuebles Panamericana-2do. Prog. (6) Remitieron los EE.FF. y Notas al 31-Mar-2024 de su matriz Qualitas Controladora, S.A.B. de C.V. y Subsidiarias. (7) Con fecha 23-Abr-2024 remitieron como HI la nota de prensa de su matriz Freeport-McMoran con sus resultados al 31-Mar-2024, la cual contiene inf. financiera consolidada (en inglés). Con fecha 06-May-2024 remitieron la traducción al español. Con fecha 08-May-2024 remitieron como HI el formulario 10-Q de su matriz Freeport McMoran Inc, que incluye información financiera consolidada al 31-Mar-2024 (doc. en inglés). El 23-May-2024 remitieron la traducción. (8) Con fecha 24-Abr-2024 remitieron EEFF Consolidados y Reporte de Resultados de su matriz Centera S.A.B. de C.V. (9) Con fecha 24-Abr-2024 remitieron presentación sobre resultados al 1er. Trim/2024 de su matriz Nexans (en inglés). Con fecha 16-May-2024 remitieron nueva información. (10) Con fecha 23-Abr-2024 Southern Copper Corp. remitió, como Hecho de Importancia, una nota de prensa sobre sus resultados al 1er. Trim/24 que incluye EE.FF. Intermedios Cons. Asimismo, el 30-Abr-2024 remitieron el Formulario 10-Q con información financiera consolidada al 31-Mar-2024 (doc. en inglés). (11) EE.FF. y Notas de Banco de Crédito y Subsidiarias que consolidan, entre otros, a Mibanco y Solución EAH. (12) Posteriormente remitieron nuevamente sus EEFF (13) EE.FF. y Notas de Fossal S.A.A. y Sub que consolidan a Fosfatos del Pacifico S.A. (14) Patrimonio Fideicometido - Decreto Legislativo No. 861, Título XI - Plaza Norte Patrimonio Fideicometido Scotiabank - Centro Comercial Alacorgo Open Plaza y Centro Comercial Los Jardines Open Plaza - D.S. N° 093-2002-EF, Título XI.

Patrimonio Fideicometido - D.S. N° 093-2002-EF, Título XI, Bonos de Titulación IPSA y Subs Patrimonio Fideicometido Scotiabank - Reduser y Tesur - D.Leg N° 861, Título XI (15) EEFF de Credicorp Capital Perú y Subs que consolidan, entre otros, a Credicorp Capital Sociedad Titulizadora S.A. (16) Con fecha 30-Abr-2024 se remitió como Hecho de Importancia los EE.FF. y Notas a los EE.FF. así como el Análisis y Discusión de la Gerencia al 31-Mar-2024 (17) Patrimonio en Fideicomiso - D. Leg. N° 861, Título XI - Primer Programa - Bonos de Titulación Colegios Peruanos. (18) Patrimonio en Fideicomiso - D. Leg. N° 861, Título XI - Fideicomiso de Titulación para Inversión en Renta de Bienes Raíces - FIBRA PRIME (19) EE.FF. de Nexa Resources Perú S.A.A. y Subsidiarias. (20) Con fecha 09-May-2024 Telefónica S.A. remitió como Hecho de Importancia información sobre sus resultados (individuales y consolidados) del periodo Ene-Mar/2024 (en español e inglés). (21) EE.FF. Consolidados, Notas y Reporte Trimestral de Credicorp y Subs que consolidan, entre otros, a Banco de Crédito del Perú y Subs., El Pacifico Cia. de Seguros y Reaseguros y Subs., Prima AFP y Credicorp Capital Perú y Sub. (22) EE.FF. de La Positiva Seguros y Reaseguros y Subsidiarias que consolidan, entre otros, a La Positiva Vida Seguros y Reaseguros (23) EEFF. Consolidados y Notas de Intercorp Financial Services, que consolidan a Banco Internacional del Perú - Interbank, a Interfuegos y a Intersurguro (24) EE.FF. de Scotiabank Perú y Subsidiarias, que consolidan, entre otros, a Crediscotia Financiera y Scotia Sociedad Titulizadora. (25) EE.FF. Consolidados y Notas de Inversiones Invernadic y Sub. que consolidan a Total Servicios Financieros Empresa de Créditos. (26) Adicionalmente, remitieron EE.FF. Consolidados y Notas de Corporación Cervesus S.A.A. y Subs, que consolidan, entre otros, a Creditex S.A.A. (27) Adicionalmente remitieron EE.FF. y Notas de Caja de Pensiones Militar Policial y Subs. que consolidan, entre otros, a Banco de Comercio y Administradora del Comercio. (28) Adicionalmente, remitieron EE.FF. Consolidados y Notas de GR Holding S.A. y Subs. que consolidan, entre otros, a Los Portales S.A. (29) Remitieron EE.FF. Consolidados y Notas de UCP Backus y Johnston, que consolidan, entre

otros, a Cervecería San Juan e Inmobiliaria Ide. (30) Adicionalmente, remitieron los EE.FF. Consolidados de su matriz Inversiones JRRP S.A. (31) Adicionalmente remitieron EE.FF. y Notas de Holding Alimentario del Perú y Subsidiarias. (32) EE.FF. Consolidados y Notas de Dunas Energía S.A.A. y Subsidiarias que consolidan, entre otros, a Electro Dunas S.A.A. (33) EE.FF. Consolidados de Ripley Corp S.A. y Subsidiarias (en Pess Chilenos). (34) EE.FF. y Notas de Grupo BVL S.A.A. y Subsidiarias que consolidan, entre otros, a Bolsa de Valores de Lima S.A. y Cavali S.A. ICLV. (35) EE.FF. y Notas de Inverlal Perú S.A.A. y Subs que consolida, entre otros, a Banco Falabella Perú S.A. y Saga Falabella S.A. y Subs. (36) Adicionalmente, remitieron EE.FF. Consolidados y Notas de Holding Cementero del Perú S.A. y Subs. que consolidan, entre otros, a Yura S.A. y Consorcio Cementero del Perú S.A. (37) EE.FF. y Notas de Falabella Perú S.A.A. y Subs que consolida, entre otros, a Inmobiliaria SIC (38) Reporte del 1er. Trimestre de 2024 de su matriz Industrial and Commercial Bank of China Ltd. (en inglés y español). (39) Mediante Hecho de Importancia del 16-May-2024 remitieron sus EEFF Consolidados así como el Análisis y Discusión de la Gerencia al 31-Mar-2024 (doc. en inglés). (40) Mediante Hecho de Importancia del 27-Mar-2024 remitieron el Análisis y Discusión de la Gerencia al 31-Mar-2024 (doc. en español). (41) Notas a los EE.FF. así como el Análisis y Discusión de la Gerencia al 31-Mar-2024 (doc. en inglés y español) (42) Mediante Hecho de Importancia del 30-May-2024 remitieron sus EEFF Consolidados así como el Análisis y Discusión de la Gerencia al 31-Mar-2024 (doc. en inglés). (43) Con fecha 30-May-2024 informaron sobre la presentación de su Información Financiera al 31-Mar-2024 a la Comisión del Mercado Financiero (CMF) de Chile, adjuntando el enlace correspondiente. (44) Reporte Intermedio al 30-Mar-2024 de su matriz Bank of China Limited (en inglés) y EE.FF. (en español).

ESTADOS FINANCIEROS AUDITADOS Y MEMORIAS AL 31 DE DICIEMBRE DEL 2023 DE EMPRESAS INSCRITAS

N° de empresas que han remitido información en la fecha = 0

AFP
Habitat
Integra
Primta
Profuturo

Table with 3 columns: Simple, Consolidado, Memoria. Rows for Habitat, Integra, Primta, Profuturo.

BANCOS Y FINANCIERAS
Banco BCI Peru
Banco de Comercio
Banco de la Nación
Banco GNB
Banco Ripley Peru
Banco BBVA Peru
Bank of China (Peru)
Bco. de Crédito
Bco. Falabella Peru
Bco. Pichincha
Bco. Inter. de Finanzas - BanBif
Bco. Santander Peru
Citibank del Peru
ICBC Perú Bank
INTERBANK
Mibanco
Scotiabank Peru
COFIDE
Fondo Mivivienda
CRAC los Andes
CMAC Arequipa
CMAC Cusco
CMAC Huancayo
Compartamos Financiera
Credosola Financiera
Emp. Créd. Santander Consumo Peru
Empresa de Crédito Alternativa
Financiera Confianza
Financiera Credita
Financiera Efectiva
Financiera Proempresa
Financiera Qapaq
Financiera TFC - En Liquidación
Mitsui Auto Finance
Total Servicios Financieros Emp. C.
Vovo Financiera Servs Emp. C.

Table with 3 columns: Simple, Consolidado, Memoria. Rows for various banks and financial institutions.

SEGUROS

Avia Peru
BNP Paribas Cardif
Chubb Peru
Crear Seguros
Insur Cia. de Seguros
Interseguro Cia. de Seg.
La Positiva Seg. y Reaseg.
La Positiva Vida Seg. y Reaseg.
Liberty Seguros
Mapfre Cia. de Seg (ant. Mapfre Vida)
Ohio National Seguros de Vida
Pacífico Cia. de Seg. y Reaseg.
Protecta Cia. de Seguros
Quiltes Cia. de Seguros
Rimar Seguros y Reaseguros
VIVREX - Cia. de Seg.
Vivir Seguros Cia de Seg.

Table with 3 columns: Simple, Consolidado, Memoria. Rows for insurance companies.

INDUSTRIALES

Agropecuaria y Gan. Chavín de Huantar
Agroindustrias AIB
ALICORP
Austral Group
Composur Inc
Conemtos Pacasmayo
Cerveceria San Juan
Cia. Universal Textil - En Liquid.
Cons. Indust. de Arequipa
Corporación Aceros Arequipa
Crediflex
Emp. Editora El Comercio
Eternit
ETNA
Hidrostral
IEOSA
INDECO
Industria Textil Pura
Lalve
Leche Gloria
Manufactura "Récord"
Michell y Asociados
Pesquera Exalmar
Petróleos del Perú - Petroperú
QUIMPAC
SIDERPERU
Tex. San Cristóbal
UCP Backus
Yura

Table with 3 columns: Simple, Consolidado, Memoria. Rows for industrial companies.

DIVERSAS

A. Jaime Rojas Rep. Generales
Administradora Comercio
Administradora Jockey Plaza
Aenza
AI Inversiones Palo Alto
Andino Investment Holding
Azzaro Trading
Bayer
Bolsa de Valores de Lima
Bosques Amazónicos
CAVALI ICLV
Cineplex
Colegios Peruanos
Concesionaria Travesa Olmos
Consejo Cementero del Sur
Coper Inversiones
Corp. Cerveuser
COSAPI
Credicorp Capital Peru
Desarrollos Siglo XXI
Diviso Grupo Financiero
Energia Energia
Energia del Pacifico
Expertis Travel
Falabella Peru
Ferreycorp
Filamentos Industriales
Fossal
Factolper
Futuro
GR Holding
Grupo BVL
H2Omos
Hermes Transportes Blindados
Inca Rail
Inmobiliaria IDE

Table with 3 columns: Simple, Consolidado, Memoria. Rows for diverse companies.

Inmobiliaria SIC
Inverval Peru
Inversiones Centenario
Inversiones Corporativas A1
INVERTUR
Inversiones Portuarias Chanayca
J.P. Morgan Bco. de Inversion
Los Portales
Peru Holding de Turismo
PVT
RBC
Red Vial 5
Saga Falabella
Solución EAH
Tradi
UNACEM Corp.

Table with 3 columns: Simple, Consolidado, Memoria. Rows for various companies.

MINERAS

Buenaventura
Castrovirreyra - En Liquid.
Nexa Resources Atacocha
Nexa Resources Peru
Cia. Minera Santa Luisa
Compañía Minera Poderosa
Cofac del Pacifico
Minera Andina de Explorac.
Minsur
Morococha
Perubur
Shougang Hierro Peru
Soc. Minera Cerro Verde
Sociedad Minera Corona
Sociedad Minera El Brocal
SPCC - Suc. Peru
Volcan Cia Minera

Table with 3 columns: Simple, Consolidado, Memoria. Rows for mining companies.

EMPRESAS DEL EXTERIOR

Credicorp
Holding Bursátil Regional
InRetail Peru Corp.
Intercorp Financial Services (IFS)
Minera IRL Limited
SCC
Telefonía
Alurion Minerals Corp.
Bear Creek Mining Corporation
Alta Copper Corp.
Element 29 Resources Inc.
Panoro Minerals Ltd.
PPX Mining Corp.
Pucara Gold Limited
Rio2 Limited
Regulus Resources Inc.
Silver Mountain Resources Inc.
Tinka Resources Limited

Table with 3 columns: Simple, Consolidado, Memoria. Rows for foreign companies.

FONDOS DE INVERSION Y BURSATILES

Coril Inst. Financieros 5 - F.I.
Coril Inst. Financieros 7 - F.I.
Coril ICMP1 - Fondo de Inversión
Coril ICMP2 - Fondo de Inversión
Coril ICMP4 - Fondo de Inversión
Coril ICMP5 - Fondo de Inversión
Coril ICMP6 - Fondo de Inversión
Coril ICMP9 - Fondo de Inversión
Coril ICMP10 - Fondo de Inversión
Coril Renta Prime Soles - Fondo de Inv.
Coril Renta Prime Soles 2 - Fondo de Inv.
Coril Renta Prime Soles 3 - Fondo de Inv.
Coril Renta Prime Soles 4 - Fondo de Inv.
Coril Renta Prime Soles 5 - Fondo de Inv.
Fondo Bursatil Van Eck El Dorado Peru ETF
FI Andean Crown Working Capital Fund I
LXG Amazon Reforestry Fund, FI
Peru Soverano Van Eck El Dorado ID ETF
Yaku Fondo de Inversión Soles
Yaku Fondo de Inversión Dólares

Table with 3 columns: Simple, Consolidado, Memoria. Rows for investment funds.

PATRM. FIDECOMETIDOS

Credicorp Capital Soc. Tituladora
Grupo Coril Soc. Tituladora
Internacional de Títulos Soc. Tituladora
Scotia Sociedad Tituladora

Table with 3 columns: Simple, Consolidado, Memoria. Rows for trust companies.

- (1) Información pendiente de aprobación por parte de la Junta Obligatoria Anual, la misma que puede ser consultada a través de Bolsa News - Hechos de Importancia.
(2) Información aprobada en Via. Obligatoria Anual de Accionistas u otro órgano societario.
(3) Memoria y Documento de Información Anual (Res. CONASEV N° 119-99-EF/94.10).
(4) Posteriormente la información fue nuevamente remitida.
(5) Mediante H.I. del 15-Feb-2024, Fibra Credicorp remitió el Informe Auditado y el Informe de Gestión del Comité Técnico del ejercicio 2023 (aprobado en Asamblea del 12-Mar-2024)
(6) Con fecha 15-Feb-2024 remitieron como Hecho de Importancia, el Formulario 10-K de su matriz Freeport-McMoran, que incluye información auditada consolidada al 31-Dic-2023 (en inglés). El 04-Mar-2024 remitieron la traducción.
(7) Adicionalmente, remitieron Cuentas Anuales Consolidadas de Telefonía, S.A. del año 2023.
(8) Mediante H.I. del 29-Feb-2024 se remitió el Informe Auditado y Memoria Anual que serán sometidos a consideración de su Junta de Accionistas.
(9) EE.FF. Auditados de Nexa Resources Perú S.A.A. y Subsidiarias.
(10) EE.FF. de Scotiabank Perú y Subsidiarias, que consolidan, entre otros, a Credosola Financiera y Scotia Sociedad Tituladora.
(11) Formulario 10-K de Southern Copper Corporation con información financiera consolidada auditada al 31-Dic-2023 (en inglés), con fecha 03-May-2024 remitieron traducción.
(12) EE.FF. y Notas de Banco de Crédito y Subsidiarias que consolidan, entre otros, a Mibanco y Solución EAH.
(13) EE.FF. de Compañía de Minas Buenaventura y Subs. que consolidan, entre otros, a Sociedad Minera El Brocal.
(14) EE.FF. Auditados Consolidados de Aenza S.A.A. y Subs., que consolidan, entre otros, a Red Vial S.A.
(15) EE.FF. Consolidados Auditados de Credicorp y Subs, que consolidan, entre otros, a Bco. de Crédito del Perú y Subs., Pacífico Cia. de Seg. y Reaseg. Y Subs., Prima AFP y Credicorp Capital Peru y Subs.
(16) EE.FF. Auditados de Fossal S.A.A. y Sub que consolida a Fosafatos del Pacífico S.A.
(17) EE.FF. Auditados Consolidados de La Positiva Seguros y Reaseguros y Subsidiarias, que consolidan, entre otros, a La Positiva Vida.
(18) Mediante H.I. del 1-Mar-2024 remitieron nuevamente el reporte de Buen Gobierno Corporativo (sección B y C)
(19) Fideicomiso de Titulización para Inversión en Renta de Bienes Raíces - FIBRA Credicorp. 27-Mar-2024: Pat. en Fideicomiso - D.Leg. N° 861, Título XI, Inmuebles Panamericana, 2do. Prog. Pat. en Fideicomiso - D.Leg. N° 861, Título XI, Cahuamayo-Cajamarca-ATA.
(20) Mediante H.I. del 14-Mar-2024 remitieron nuevamente el reporte de Buen Gobierno Corporativo (sección B y C)
(21) EE.FF. Auditados Consolidados de Intercorp Financial Services y Subs., que consolidan a Banco

- Internacional del Perú - Interbank, a Intertítulos y a Interseguro
(22) Mediante H.I. del 18-Mar-2024, Fibra Prime remitió el Informe Auditado y el Informe Anual del Comité Técnico del ejercicio 2023, que serán sometidos a consideración de la Asamblea.
(23) Mediante H.I. del 18-Mar-2024 se remitió el Informe Auditado y Memoria Anual que serán sometidos a consideración de su Junta Obligatoria Anual de Accionistas
(24) EE.FF. Consolidados Auditados de Dunas Energía S.A. y Subsidiarias que consolidan, entre otros, a Electro Dunas S.A.A.
(25) Mediante H.I. del 22-Mar-2024 se remitió el Informe Auditado (Individual y Consolidado) que serán sometidos a consideración de su Junta Obligatoria Anual de Accionistas
(26) Mediante H.I. del 22-Mar-2024 se remitió el Informe Auditado que será sometido a consideración de su Junta Obligatoria Anual de Accionistas
(27) Mediante H.I. del 25-Mar-2024 remitieron el Informe Auditado y Memoria Anual que serán sometidos a consideración de su Junta Obligatoria Anual de Accionistas
(28) EEFF Auditados de Credicorp Capital Peru y Sub. que consolidan, entre otros, a Credicorp Capital Sociedad Tituladora S.A.
(29) EE.FF. Consolidados Auditados de Corporación Cerveuser S.A. y Subs que consolidan, entre otros, a Creditax S.A.
(30) Patrimonio Fideicomiso Scotiabank - Centro Comercial Atocon Open Plaza y Centro Comercial Los Jardines Open Plaza - D.S. N° 093-2002-EF, Título XI. Patrimonio en Fideicomiso - D.Leg. N° 861, Título XI - Plaza Norte. Patrimonio Fideicomiso - D.S. N° 093-2002-EF, Título XI, Bonos de Titulización IPSA y Subs.
(31) Pat. en Fideicomiso - D.Leg. N° 861, Título XI, Cahuamayo-Cajamarca-ATA.
(31) Pat. en Fideicomiso - D.Leg. N° 861, Título XI - Primer Programa - Bonos de Titulización Colegios Peruanos.
(32) EE.FF. Auditados Consolidados de Consorcio Cementero del Sur S.A. y Subs., que consolidan, entre otros, a Yura.
(33) Adicionalmente, remitieron EE.FF. Auditados Consolidados de Holding Cementario del Perú S.A. y Subs. que consolidan, entre otros, a Yura S.A. y Consorcio Cementero del Sur S.A.
(34) EEFF Auditados GR Holding S.A. y Subsidiarias que consolidan, entre otros, a Los Portales.
(35) Remitieron como H.I. la Memoria Anual y el Reporte de Sostenibilidad Corporativa.
(36) Con fecha 28-Mar-2024 remitieron como Hecho de Importancia el Informe Auditado Consolidado así como el Análisis y Discusión de la Gerencia al 31-Dic-2023 (en inglés)
(37) Mediante H.I. del 01-Abr-2024 remitieron el Informe Auditado Individual y Memoria Anual del ejercicio 2023 (aprobado en J.OA del 01-Abr-2024)
(38) Mediante H.I. del 01-Abr-2024 remitieron el Informe Anual, Reporte de Buen Gobierno Corporativo (sección A y D) del ejercicio 2023 (aprobado en Junta de Accionistas del 01-Abr-2024)
(39) Mediante H.I. del 01-Abr-2024, Fibra Prime remitió el Informe Auditado, Informe Anual del Comité Técnico del ejercicio 2023 y Presupuesto Anual (aprobados en Asamblea del 01-Abr-2024).

- (40) EE.FF. Cons. y Notas de Inversiones Invernada y Subsidiaria (Total Servicios Financieros Empresa de Créditos).
(41) Con fecha 04-Abr-2024 remitieron como Hecho de Importancia el Informe Auditado Consolidado, Reporte Anual así como el Análisis y Discusión de la Gerencia al 31-Dic-2023 (en inglés)
(42) Adicionalmente, remitieron EE.FF. Auditados de Invers. JRRP S.A. y Subs. (UNACEM).
(43) Adicionalmente, remitieron EE.FF. Consolidados de Caja de Pensiones Militar Policia y Subs. que consolidan, entre otros, a Banco de Comercio y Administradora del Comercio.
(44) Adicionalmente, remitieron la Información Financiera Consolidada del ejercicio 2022 de su matriz Genter S.A.B. de C.V. (en pesos mexicanos).
(45) Reporte Anual de su matriz Bank of China Limited.
(46) EE.FF. Auditados Consolidados de Falabella Perú S.A.A. y Subs que consolidan, entre otros, a Inmobiliaria SIC S.A.
(47) EE.FF. Auditados Consolidados de Inverval Perú S.A.A. y Subs que consolidan, entre otros, a Saga Falabella S.A.
(48) Con fecha 23-Abr-2024 remitieron el Informe Auditado Individual.
(49) EE.FF. Auditados Consolidados del Grupo BVL S.A.A. y Subs que consolidan, entre otros, a la Bolsa de Valores de Lima y Cavalli ICLV.
(50) Remitieron el Informe Auditado Consolidado así como el Análisis y Discusión de la Gerencia al 2023 (docs, en inglés y español).
(51) Remitieron los EE.FF. Auditados Consolidados de su matriz Brea Inmobiliaria S.A.C. y Subs.
(52) Adicionalmente, remitieron EEFF Auditados Consolidados de su matriz Brea Seguros y Salud S.A.C.
(53) EE.FF. Auditados de Ede Holding S.A. y Subs. (consolidan, entre otros, a Financiera Efectiva).
(54) Adicionalmente, remitieron EE.FF. Consol. de Hold. Alm. del Perú S.A. y Subs. (Leche Gloria).
(55) Adicionalmente, con fecha 30-Abr-2024 remitieron los EE.FF. Auditados Consolidados de su matriz La Argentina Corporation S.A.C.
(56) Adicionalmente, remitieron EE.FF. de UCP Backus y Johnson S. y Subs. (que consolidan a Cerv. San Juan e Inmob. Ide).
(57) Con fecha 02-May-2024 remitieron como Hecho de Importancia el Informe Auditado Consolidado y el Análisis y Discusión de la Gerencia al 31-Dic-2023 (documentos en español)
(58) Reporte Anual 2023 de su matriz Industrial and Commercial Bank of China Ltd que incluye Información Financiera Consolidada Auditada al 31-Dic-2023 (en inglés y español).
(59) Posteriormente, remitieron el Informe Auditado Individual que reemplaza al anteriormente presentado.
(60) Adicionalmente, remitieron como Hecho de Importancia, el Análisis y Discusión de la Gerencia.
(61) Mediante H.I. del 13-Jun-2024 remitieron el Informe Auditado y Memoria Anual que serán sometidos a consideración de su Junta Obligatoria Anual de Accionistas



**AVISO DE OFERTA PÚBLICA DE ADQUISICIÓN POSTERIOR DE ACCIONES COMUNES REPRESENTATIVAS DEL CAPITAL SOCIAL DE CAVALI S.A. I.C.L.V.**

La Oferta Pública de Adquisición posterior (“**OPA**” u “**Oferta**”) es efectuada por Grupo BVL S.A.A. (“**Grupo BVL**”) en cumplimiento de, y de acuerdo con lo establecido en el Sub-capítulo II del Capítulo III del Título III del Texto Único Ordenado de la Ley del Mercado de Valores, aprobado por Decreto Supremo N°020-2023-EF y sus normas modificatorias (la “**Ley del Mercado de Valores**”), por el inciso a) del artículo 6 y el artículo 8 del Reglamento de Oferta Pública de Adquisición y de Compra de Valores por Exclusión, aprobado por Resolución CONASEV N°009-2006-EF/94.10 y sus modificatorias (el “**Reglamento**”) y por las demás normas que resultan aplicables. La OPA es formulada por Grupo BVL, en sustitución de Holding Bursátil Regional S.A. (“**Holding Bursátil Regional**”), conforme con la autorización aprobada por el Directorio de la Superintendencia del Mercado de Valores (la “**SMV**”) en su sesión del 31 de enero de 2024 conforme con lo informado mediante Oficio N°472-2024-SMV/10.2 del 5 de febrero de 2024, la misma que se formula producto de la adquisición indirecta de participación significativa en CAVALI S.A. I.C.L.V. (“**CAVALI**”), realizada por Holding Bursátil Regional como consecuencia de la adquisición de participación significativa realizada por Holding Bursátil Regional en Grupo BVL.

Los principales términos de la OPA son los siguientes:

<b>Ofertante:</b>	Grupo BVL S.A.A.
<b>Sociedad Objetivo:</b>	CAVALI S.A. I.C.L.V.
<b>Agente de Intermediación:</b>	Kallpa Securities Sociedad Agente de Bolsa S.A. (“ <b>Kallpa SAB</b> ”).
<b>Instrumentos objeto de la Oferta:</b>	Acciones comunes con derecho a voto representativas del capital social de CAVALI, debidamente inscritas en el Registro Público del Mercado de Valores de la SMV (“ <b>RPMV</b> ”) y en el Registro de Valores de la Bolsa de Valores de Lima S.A. (“ <b>RBVL</b> ”) bajo mnemónico CAVALIC1 (las “ <b>Acciones</b> ”).
<b>Destinatarios de la Oferta:</b>	La Oferta está dirigida y puede ser aceptada por todos los titulares de Acciones distintos al Ofertante.
<b>Valor Nominal de Acciones:</b>	Todas las Acciones objeto de la presente Oferta tienen un valor nominal de S/1.00 (uno y 00/100 Soles) cada una.
<b>Cantidad de Acciones a la que se extiende la Oferta:</b>	<p>La presente Oferta se extiende hasta por un máximo de 801,666 (ochocientos un mil seiscientos sesenta y seis) Acciones, las cuales representan el 2.68% (dos punto sesenta y ocho por ciento) del Capital Social de CAVALI.</p> <p>A la fecha, Grupo BVL es propietaria directa de un número de Acciones que representan el 97.32% (noventa y siete punto treinta y dos por ciento) del capital social de CAVALI y que, sumado a la cantidad de Acciones a las que se extiende la Oferta, representan el 100% (cien por ciento) del capital social de CAVALI.</p> <p>La Oferta no está condicionada a la adquisición de un número mínimo de Acciones.</p>
<b>Contraprestación:</b>	<p>El Ofertante pagará la suma de S/ 7.51 (siete y 51/100 Soles) por cada Acción que adquiera mediante esta OPA.</p> <p>La Contraprestación ofrecida por cada Acción ha sido determinada por MSRA S.A.C., y el informe de valorización se encuentra a disposición de los interesados en las oficinas de la SMV, y puede ser descargado desde su página web (<a href="http://www.smv.gob.pe">www.smv.gob.pe</a>), así como también desde la página web de la Bolsa de Valores de Lima S.A. (la “<b>BVL</b>”) (<a href="http://www.bvl.com.pe">www.bvl.com.pe</a>).</p> <p>Para determinar el precio a ser pagado a los Destinatarios de la Oferta aceptantes de la OPA se multiplicará el número de Acciones de titularidad de cada accionista respecto de las cuales se acepta la Oferta</p>

	<p>por la Contraprestación.</p> <p>El Ofertante declara que no se ha efectuado, ni efectuará, pagos, retribuciones, donaciones o contraprestaciones adicionales de cualquier tipo o por cualquier concepto a favor de los titulares de Acciones o de sus vinculados, distintas a la Contraprestación ofrecida en la presente OPA.</p>
<b>Modalidad:</b>	Oferta Pública de Adquisición posterior, de acuerdo con lo establecido en el Sub-Capítulo II del Capítulo III del Título III de la Ley de Mercado de Valores, el inciso a) del artículo 6 y el artículo 8° del Reglamento.
<b>Representación de Acciones:</b>	<p>Las Acciones son nominativas, desmaterializadas y se encuentran representadas por anotaciones en cuenta en el Registro Contable que administra CAVALI o por certificados físicos.</p> <p>Los titulares de las Acciones representadas por certificados físicos que estén interesados en aceptar esta Oferta deberán contactar oportunamente a una Sociedad Agente de Bolsa a fin de proceder a su desmaterialización oportuna para que puedan ser adquiridas a través de la OPA. Se pone en conocimiento de los Destinatarios de la Oferta que la desmaterialización de las Acciones representadas por certificados físicos es un requisito indispensable para su adquisición a través de esta OPA.</p>
<b>Plazo de la Oferta:</b>	<p>La presente Oferta estará vigente por un plazo de veinte (20) días de Rueda de Bolsa de la BVL (la "<b>Rueda de Bolsa</b>") contados a partir de las 08:30 horas del día 08 de julio de 2024, permaneciendo vigente hasta las 15:10 horas del día 07 de agosto de 2024.</p> <p>El Ofertante se reserva el derecho de prorrogar el Plazo de la Oferta si así lo estima conveniente a sus intereses. La prórroga deberá ser comunicada siguiendo la formalidad prevista para la publicación del Aviso de la Oferta, de acuerdo con los artículos 13 y 18 del Reglamento.</p>
<b>Lugar y forma de aceptación de la Oferta:</b>	<p>Durante la vigencia del Plazo de la Oferta, los titulares de las Acciones que deseen acogerse a la presente OPA deberán comunicar por escrito su aceptación a la misma mediante correo electrónico dirigido a Kallpa SAB, o a través de cualquier Sociedad Agente de Bolsa autorizada por la SMV, adjuntado la Carta de Aceptación de la Oferta (la "<b>Carta de Aceptación</b>") cuyo formato se incluye como <b>Anexo I</b> del Prospecto Informativo. La Carta de Aceptación indicará expresamente: (i) la decisión del accionista de aceptar la OPA y de transferir las Acciones de su titularidad, detallando el número de acciones, a favor del Ofertante; (ii) Código RUT; y, (iii) que las Acciones de su titularidad se encuentran libres de cargas y gravámenes.</p> <p>En caso de que la Carta de Aceptación sea presentada a través de Kallpa SAB, el accionista de CAVALI deberá enviar dicha carta firmada a los correos electrónicos <a href="mailto:aaarispe@kallpasab.com">aaarispe@kallpasab.com</a> y <a href="mailto:mrodriguezv@kallpasab.com">mrodriguezv@kallpasab.com</a>, con atención a Alberto Arispe / Miguel Rodríguez. Kallpa SAB deberá confirmar mediante correo electrónico si ha recibido toda la información del accionista para efectos de la aceptación de la Oferta.</p> <p>Las declaraciones de la OPA no podrán ser condicionadas y podrán ser revocadas en cualquier momento durante el plazo de vigencia de la Oferta.</p> <p>En caso la aceptación de la OPA se presentara a través de una Sociedad Agente de Bolsa distinta a Kallpa SAB, se aplicarán las siguientes reglas particulares:</p>

	<p>a) La Sociedad Agente de Bolsa vendedora, al recibir un correo electrónico con la Carta de Aceptación de la Oferta de un accionista de CAVALI, deberá verificar que este cumpla con las formalidades establecidas en el Prospecto Informativo, el presente Aviso de Oferta y sus propias formalidades internas, a fin de proceder con aceptar la Oferta.</p> <p>b) Inmediatamente luego de recibido el correo electrónico con la Carta de Aceptación suscrita por el accionista de CAVALI vendedor, y de encontrar dicho correo satisfactorio, la Sociedad Agente de Bolsa vendedora deberá: (i) reenviar dicho correo electrónico a Kallpa SAB, incluyendo la Carta de Aceptación debidamente firmada y el refrendo (electrónico) del mismo por la Sociedad Agente de Bolsa vendedora; y, (ii) traspasar las Acciones materia de aceptación de la OPA a la cuenta matriz especial de Kallpa SAB correspondiente a la Oferta (Cuenta Matriz 291). De no efectuar el traspaso oportunamente, Kallpa SAB no se responsabilizará por los perjuicios que pueda ocasionar tal hecho al aceptante.</p> <p>c) Para ser considerada como recibida por Kallpa SAB, la Carta de Aceptación deberá contar con el refrendo (electrónico) de la Sociedad Agente de Bolsa vendedora, y las Acciones deberán haber sido traspasadas a la cuenta especial de Kallpa SAB correspondiente a la Oferta. Se entenderá como refrendo (electrónico), el envío a Kallpa SAB de un correo electrónico corporativo efectuado por un representante autorizado de la Sociedad Agente de Bolsa vendedora.</p> <p>d) Luego de las actividades descritas en los acápites precedentes, la Sociedad Agente de Bolsa vendedora ingresará las propuestas de venta en el libro de subastas de la Plataforma Millennium utilizando el mnemónico "CAVALIC1.OPA" por la cantidad de Acciones que hayan sido objeto de aceptación.</p>
<p><b>Mecanismo y Plazo de Liquidación de la Oferta:</b></p>	<p>Se seguirá el procedimiento usual para la liquidación de operaciones al contado en Rueda de Bolsa. De modo que las Acciones se adjudicarán al día de rueda siguiente del vencimiento del Plazo de la Oferta, y las liquidaciones de las operaciones se realizarán al segundo día de rueda posterior a la adjudicación de la Oferta (T+2, siendo "T" el día de la adjudicación).</p> <p>Una vez liquidada la Oferta, el pago se realizará a través de CAVALI, de acuerdo con el Reglamento de Operaciones en Rueda de Bolsa, cuando se determine la adjudicación de las Acciones, el cual se hará efectivo a favor de las respectivas Sociedades Agentes de Bolsa que representen a aquellos titulares de Acciones que hayan manifestado su aceptación a la OPA y tengan la condición de adjudicatarios.</p> <p>Las operaciones serán llevadas a cabo a través del Mecanismo Electrónico de Negociación de la BVL – Plataforma Millennium.</p> <p>Las Sociedades Agentes de Bolsa que hayan recabado órdenes de venta deberán ingresar las propuestas en el Libro de Subastas, con mnemónico CAVALIC1.OPA en el horario de 08:30 horas hasta las 15:10 horas durante el Plazo de la Oferta.</p>
<p><b>Garantía de la Oferta:</b></p>	<p>El Ofertante ha entregado en custodia a Kallpa SAB una carta fianza bancaria solidaria, irrevocable, incondicionada, sin beneficio de excusión y de realización automática por la suma de S/ 7'000,000.00 (siete millones y 00/100 Soles) emitida por el Banco Scotiabank Perú S.A.A., la cual se mantendrá vigente hasta la liquidación de la OPA, en respaldo del cumplimiento de sus obligaciones de pago derivadas de la OPA.</p>
<p><b>Legislación Aplicable:</b></p>	<p>Leyes de la República del Perú.</p>

<b>Prospecto Informativo y documentación:</b>	Durante toda la vigencia del Plazo de la Oferta, el Prospecto Informativo y toda la documentación relacionada a la OPA, se encontrará a disposición del público interesado, de forma gratuita, en la sede de Kallpa SAB ubicada en Jirón Monterosa N° 233, oficina N° 902, distrito de Santiago de Surco, Provincia y Departamento de Lima, así como en su página web ( <a href="http://www.kallpasab.com">www.kallpasab.com</a> ). Adicionalmente, dicha documentación también podrá ser consultada en las oficinas de la SMV, ubicadas en la Avenida Santa Cruz N°315, distrito de Miraflores, Provincia y Departamento de Lima (Perú) y a través de su página web ( <a href="http://www.smv.gob.pe">www.smv.gob.pe</a> ), así como también desde la página web de la BVL ( <a href="http://www.bvl.com.pe">www.bvl.com.pe</a> ).
<b>Comisiones y Gastos:</b>	<p>El Ofertante asumirá todos los gastos y comisiones que se originen como consecuencia de la intervención obligatoria de Kallpa SAB como su Agente de Intermediación en la presente Oferta.</p> <p>Por su parte, los titulares de las Acciones que acepten la Oferta deberán asumir y pagar todos los gastos y comisiones a favor de la Sociedad Agente de Bolsa que los representen en la presente Oferta, así como cualquier otro gasto inherente a los vendedores para el perfeccionamiento y ejecución de la respectiva transferencia de las Acciones, y todos los tributos asociados a tales conceptos.</p> <p>Asimismo, los gastos de desmaterializar las Acciones serán de responsabilidad de los titulares de estas.</p>
<b>Observaciones</b>	De acuerdo con lo señalado en el artículo 16° del Reglamento, la SMV puede observar la información y documentación de la Oferta durante los cinco (5) primeros días de Rueda de Bolsa posteriores a su presentación.

**GRUPO BVL**  
x nuam



**GRUPO BVL S.A.A.**  
Ofertante

**KALLPA SECURITIES SOCIEDAD AGENTE DE BOLSA S.A.**  
Agente de Intermediación

**AVISO DE OFERTA PÚBLICA DE ADQUISICIÓN POSTERIOR SOBRE LAS ACCIONES CLASE A Y CLASE B REPRESENTATIVAS DEL CAPITAL SOCIAL DE GRUPO BVL S.A.A.**

La Oferta Pública de Adquisición posterior (“**OPA**” u “**Oferta**”) es efectuada por Holding Bursátil Regional S.A. (el “**Ofertante**”), en cumplimiento de lo establecido en el Sub-capítulo II del Capítulo III del Título III del Texto Único Ordenado de la Ley del Mercado de Valores, aprobado por Decreto Supremo N° 020-2023-EF y sus normas modificatorias (la “**Ley del Mercado de Valores**”), por el inciso a) del artículo 6 y el artículo 8 del Reglamento de Oferta Pública de Adquisición y de Compra de Valores por Exclusión, aprobado por Resolución CONASEV N° 009-2006-EF/94.10 y sus modificatorias (el “**Reglamento de OPA**”), el Reglamento de Oferta Pública Primaria y de Venta de Valores Mobiliarios, aprobado por Resolución CONASEV N° 141-98-EF-94.10, según este haya sido modificado (el “**Reglamento de OPP**”) y por las demás normas que resultan aplicables.

Los principales términos de la OPA son los siguientes:

<b>Ofertante:</b>	Holding Bursátil Regional S.A., una sociedad existente y constituida de acuerdo con las leyes de la República de Chile.
<b>Sociedad Objetivo</b>	Grupo BVL S.A.A. (“ <b>Grupo BVL</b> ”)
<b>Agente de Intermediación:</b>	Kallpa Securities Sociedad Agente de Bolsa S.A. (“ <b>Kallpa SAB</b> ”)
<b>Instrumentos objeto de la Oferta:</b>	Acciones Clase A, con derecho a voto, representativas del capital social de Grupo BVL (las “ <b>Acciones Clase A</b> ”), y Acciones Clase B, sin derecho a voto, representativas del capital social de Grupo BVL (las “ <b>Acciones Clase B</b> ”), conjuntamente con las Acciones Clase A, las “ <b>Acciones GBVL</b> ”), en ambos casos, debidamente inscritas en el Registro Público del Mercado de Valores (“ <b>RPMV</b> ”) y en el Registro de Valores de la Bolsa de Valores de Lima (“ <b>RBVL</b> ”) bajo los mnemónicos GBVLAC1 y GBVLBC1, respectivamente.
<b>Destinatarios de la Oferta:</b>	La Oferta está dirigida y puede ser aceptada por todos los titulares de Acciones Clase A y Acciones Clase B, distintos al Ofertante.
<b>Cantidad de Acciones GBVL a la que se extiende la Oferta:</b>	<p>La presente Oferta se extiende hasta por un máximo de (i) 13'798,579 (trece millones setecientos noventa y ocho mil quinientos setenta y nueve) Acciones Clase A, las cuales representan el 7.95% (siete punto noventa y cinco por ciento) de las Acciones Clase A representativas del Capital Social de la Sociedad Objetivo, y (ii) 521,571 (quinientos veintiún mil quinientos setenta y uno) Acciones Clase B, las cuales representan el 6.18% (seis punto dieciocho por ciento) de las Acciones Clase B representativas del Capital Social de la Sociedad Objetivo; en ambos casos, de un valor nominal de S/ 0.73 (cero y 73/100 Soles) cada una, las cuales representan, conjuntamente, el 7.86% (siete punto ochenta y seis por ciento) del Capital Social de la Sociedad Objetivo.</p> <p>A la fecha del presente Aviso de Oferta, el Ofertante es propietario de un número de Acciones GBVL que representa el 92.14% (noventa y dos punto catorce por ciento) del Capital Social de la Sociedad Objetivo. En ese sentido, se deja constancia que las Acciones GBVL objeto de la Oferta, sumadas a las acciones comunes emitidas por Grupo BVL de titularidad del Ofertante representan el cien por ciento (100%) de las acciones en circulación emitidas por la Grupo BVL, tanto aquellas que otorgan derecho de voto (Acciones Clase A), como aquellas que no otorgan derecho de voto (Acciones Clase B).</p> <p>La Oferta no está condicionada a la adquisición de un número mínimo de Acciones GBVL.</p>

<p><b>Contraprestación:</b></p>	<p>El Ofertante pagará como Contraprestación por las Acciones GBVL objeto de la Oferta, una determinada cantidad de acciones ordinarias emitidas por el Ofertante ("<b>Acciones HBR</b>"), aplicando el Ratio de Intercambio señalado en la sección "Ratio de Intercambio" siguiente. Sin perjuicio de las Acciones HBR que el Ofertante pagará como Contraprestación, en caso la aplicación del Ratio de Intercambio de como resultado un número no entero de Acciones HBR a entregar como Contraprestación, el Ofertante pagará, como parte de la Contraprestación, y en adición a las Acciones HBR, una suma en Soles equivalente al monto que resulte de multiplicar (A) la diferencia entre el número de Acciones HBR que arroje el resultado de aplicar el Ratio de Intercambio y el número entero inmediato inferior de Acciones HBR pagadas como parte de la Contraprestación resultante de la aplicación del Ratio de Intercambio, por (B) el valor unitario en Soles de una Acción GBVL; conforme con lo dispuesto en la sección "<i>Fraciones de Acciones HBR</i>" del presente Aviso de Oferta, así como en el literal G de la Sección IV del Prospecto Informativo.</p> <p>Las Acciones HBR fueron inscritas en el RPMV mediante Resolución de Intendencia General SMV N° 001-2024 de fecha 04 de enero de 2024. Asimismo, de acuerdo con sus estatutos y las leyes de la República de Chile, las Acciones HBR no tienen valor nominal.</p> <p>Las Acciones HBR están listadas en la Bolsa de Valores de Lima S.A. ("<b>BVL</b>") así como en la Bolsa de Comercio de Santiago, Bolsa de Valores S.A. y la Bolsa de Valores de Colombia<sup>1</sup>.</p>
<p><b>Ratio de Intercambio:</b></p>	<p>El ratio de intercambio aplicable a la Oferta será de 1.00 (uno punto cero) Acciones HBR por 10.00 (diez punto cero) Acciones GBVL (1.00:10.00).</p> <p>El ratio de intercambio de la OPA ha sido determinado por la entidad valorizadora MSRA S.A.C. y el informe de valorización se encuentra a disposición de los interesados en las oficinas de la Superintendencia del Mercado de Valores (la "<b>SMV</b>"), y puede ser descargado desde su página web (<a href="http://www.smv.gob.pe">www.smv.gob.pe</a>), así como también desde la página web de la BVL (<a href="http://www.bvl.com.pe">www.bvl.com.pe</a>).</p> <p>El Ofertante declara que no se ha efectuado ni efectuará pagos, retribuciones, donaciones o contraprestaciones adicionales de cualquier tipo o por cualquier concepto a favor de los Destinatarios de la Oferta o de sus vinculados, distintas a la Contraprestación.</p>
<p><b>Fraciones de Acciones HBR:</b></p>	<p>En el caso que, luego de aplicado el Ratio de Intercambio, el Ofertante estuviera obligado a entregar como Contraprestación un número no entero de Acciones HBR a favor del accionista aceptante de la OPA, queda establecido que la Contraprestación consistirá en (i) la emisión a favor del accionista del número entero de Acciones HBR inmediato inferior al resultante de la aplicación del Ratio de Intercambio, y (ii) el pago en Soles al accionista del monto que resulte de multiplicar (A) la diferencia entre el número de Acciones HBR que arroje el resultado de aplicar el Ratio de Intercambio y el número entero inmediato inferior de Acciones HBR referido en el numeral (i) anterior, (B) por el valor unitario en Soles de una Acción GBVL.</p> <p>Para efectos de lo establecido en el párrafo anterior, en línea con el informe de valorización emitido por la Entidad Valorizadora, se asigna como valor unitario de cada Acción GBVL la suma de USD 0.54 (cero y 54/100 Dólares de los Estados Unidos de América). Asimismo, para calcular el valor unitario en Soles de una Acción GBVL se aplicará el tipo de cambio contable venta publicado por la Superintendencia de Banca, Seguros y AFP en su página web (<a href="https://www.sbs.gob.pe/app/pp/sistip_portal/paginas/publicacion/tipocambiopromedio.aspx">https://www.sbs.gob.pe/app/pp/sistip_portal/paginas/publicacion/tipocambiopromedio.aspx</a>) el día hábil anterior a la fecha de liquidación de la Oferta.</p>
<p><b>Modalidad:</b></p>	<p>Oferta Pública de Adquisición posterior, de acuerdo con lo establecido en el Sub-Capítulo II del Capítulo III del Título III de la Ley de Mercado de Valores, y en el inciso a) del artículo 6 y el artículo 8° del Reglamento de OPA, con contraprestación en valores de nueva emisión del Ofertante, por lo que también constituye una Oferta Pública de Intercambio, de acuerdo</p>

<sup>1</sup> Las Acciones HBR fueron listadas por BTG Pactual Sociedad Comisionista de Bolsa, en calidad de patrocinador, en la Bolsa de Valores de Colombia S.A., según las leyes aplicables en Colombia.



	<p>con lo establecido bajo la Ley del Mercado de Valores, el Reglamento de OPA, el Reglamento de OPP y el Manual para el Cumplimiento de los Requisitos Aplicables a las Ofertas Públicas de Valores Mobiliarios.</p>
<p><b>Representación de Acciones GBVL:</b></p>	<p>Las Acciones GBVL son nominativas, se encuentran debidamente inscritas en el RPMV y en el RBVL, y representadas por anotaciones en cuenta en el registro contable que administra CAVALI o por certificados físicos.</p> <p>Los titulares de las Acciones GBVL representadas por certificados físicos que estén interesados en aceptar esta Oferta deberán contactar oportunamente a una Sociedad Agente de Bolsa a fin de proceder a su desmaterialización oportuna para que puedan ser adquiridas a través de la OPA. Se pone en conocimiento de los destinatarios de la presente Oferta que la desmaterialización de las Acciones GBVL representadas por certificados físicos es un requisito indispensable para la adquisición de las Acciones GBVL a través de esta OPA.</p>
<p><b>Representación de Acciones HBR:</b></p>	<p>Las Acciones HBR son nominativas y se encuentran debidamente inscritas en el RPMV y en el RBVL.</p> <p>Las Acciones HBR a ser entregadas a los Destinatarios aceptantes de la Oferta como Contraprestación se encontrarán inicialmente representadas por anotaciones en cuenta en el Depósito Central de Valores S.A. (“DCV”) y, de forma posterior, como parte del proceso de liquidación de la Oferta, pasarán a estar representadas también mediante anotaciones en cuenta bajo la titularidad del DCV por cuenta de terceros, en la cuenta matriz del DCV en el registro contable que administra CAVALI bajo titularidad del DCV por cuenta de terceros.</p>
<p><b>Derechos y obligaciones que confieren las Acciones HBR:</b></p>	<p>Las Acciones HBR confieren a sus titulares derecho de voto y recepción de dividendos, entre otros derechos y obligaciones descritos en la Sección V del Prospecto Informativo.</p>
<p><b>Plazo de la Oferta:</b></p>	<p>La presente Oferta estará vigente por un plazo de veinte (20) días de Rueda de Bolsa de la BVL (la “Rueda de Bolsa”) contados a partir de las 08:30 horas del día lunes 08 de julio de 2024, permaneciendo vigente hasta las 15:10 horas del día miércoles 07 de agosto de 2024.</p> <p>El Ofertante se reserva el derecho de prorrogar el Plazo de la Oferta si así lo estima conveniente a sus intereses. La prórroga deberá ser comunicada siguiendo la formalidad prevista para la publicación del Aviso de la Oferta, de acuerdo con los artículos 13 y 18 del Reglamento.</p>
<p><b>Lugar y forma de aceptación de la Oferta:</b></p>	<p>Durante la vigencia del Plazo de la Oferta, los titulares de las Acciones GBVL que deseen acogerse a la presente OPA deberán comunicar por escrito su aceptación a la misma mediante correo electrónico dirigido a Kallpa SAB, o a través de cualquier Sociedad Agente de Bolsa autorizada por la SMV, adjuntando la Carta de Aceptación de la Oferta (la “<u>Carta de Aceptación</u>”) cuyo formato se incluye como Anexo I del Prospecto Informativo. La Carta de Aceptación indicará expresamente: (i) la decisión del accionista de aceptar la OPA y transferir las Acciones GBVL de su titularidad, detallando el número de acciones, a favor del Ofertante; (ii) Código RUT; y, (iii) que las Acciones GBVL de su titularidad se encuentran libres de cargas y gravámenes.</p> <p>En caso de que la Carta de Aceptación sea presentada a través de Kallpa SAB, el correspondiente titular de Acciones GBVL deberá enviar dicha carta firmada a los correos electrónicos <a href="mailto:arispe@kallpasab.com">arispe@kallpasab.com</a> y <a href="mailto:mrodriguezv@kallpasab.com">mrodriguezv@kallpasab.com</a>, con atención a Alberto Arispe / Miguel Rodríguez. Kallpa SAB deberá confirmar mediante correo electrónico si ha recibido toda la información de dicho accionista para efectos de la aceptación de la OPA.</p> <p>Las declaraciones de aceptación de la OPA no podrán ser condicionadas y podrán ser revocadas en cualquier momento durante el plazo de vigencia de la Oferta.</p> <p>En caso la aceptación de la OPA se presentará a través de una Sociedad Agente de Bolsa</p>

	<p>distinta a Kallpa SAB, se aplicarán las siguientes reglas particulares:</p> <ol style="list-style-type: none"> <li>a) La Sociedad Agente de Bolsa vendedora, al recibir un correo electrónico con la Carta de Aceptación de la Oferta de un titular de Acciones GBVL, deberá verificar que este cumpla con las formalidades establecidas en el Prospecto Informativo, Aviso de Oferta y sus propias formalidades internas, a fin de proceder con aceptar la Oferta.</li> <li>b) Inmediatamente luego de recibido el correo electrónico con la Carta de Aceptación suscrita por el titular de Acciones GBVL vendedor, y de encontrar dicho correo satisfactorio, la Sociedad Agente de Bolsa vendedora deberá: (i) reenviar dicho correo electrónico a Kallpa SAB, incluyendo la carta de Aceptación debidamente firmada y el refrendo (electrónico) del mismo por la Sociedad Agente de Bolsa vendedora; y, (ii) traspasar las Acciones GBVL materia de aceptación de la OPA a la cuenta matriz especial de Kallpa SAB correspondiente a la Oferta (Cuenta Matriz 291).</li> <li>c) De no efectuar el traspaso oportunamente, Kallpa SAB no se responsabilizará por los perjuicios que pueda ocasionar tal hecho al aceptante.</li> <li>d) Para ser considerada como recibida por Kallpa SAB, la Carta de Aceptación deberá contar con el refrendo (electrónico) de la Sociedad Agente de Bolsa vendedora y las Acciones GBVL deberán haber sido traspasadas a la cuenta especial de Kallpa SAB correspondiente a la Oferta. Se entenderá como refrendo (electrónico), el envío a Kallpa SAB de un correo electrónico corporativo efectuado por un representante autorizado de la Sociedad Agente de Bolsa vendedora.</li> <li>e) Luego de las actividades descritas en los acápites precedentes, la Sociedad Agente de Bolsa ingresará las propuestas de venta en el libro de subastas de la Plataforma Millennium utilizando el mnemónico "GBVLAC1.OPA" o "GBVLBC1.OPA", según corresponda, por la cantidad de Acciones GBVL que hayan sido objeto de aceptación.</li> </ol>
<p><b>Mecanismo y Plazo de Liquidación de la Oferta:</b></p>	<p>Las Acciones GBVL se adjudicarán a favor del Ofertante al día de rueda siguiente del vencimiento del Plazo de Vigencia de la Oferta. Las liquidaciones de las operaciones y por lo tanto, el pago de la Contraprestación a favor de los Destinatarios aceptantes (incluyendo la transferencia de las Acciones HBR y, de ser el caso, el pago en Soles en caso la aplicación del Ratio de Intercambio de como resultado un número no entero de Acciones HBR a entregar como Contraprestación, conforme con lo indicado en las secciones "<i>Valores ofrecidos como Contraprestación por las Acciones GBVL</i>" y "<i>Fracciones de Acciones HBR</i>") se realizarán, como máximo, el segundo día de rueda posterior a la adjudicación de la operación (T+2, siendo "T" el día de la adjudicación). Dentro del plazo de liquidación, CAVALI suscribirá, en representación de todos los Destinatarios que aceptaron la OPA, el Contrato de Suscripción con el Ofertante, en virtud del cual éste emitirá a favor de los accionistas aceptantes de la Oferta las Acciones HBR adjudicadas.</p> <p>Una vez liquidada la Oferta: (i) las Acciones HBR adjudicadas a los accionistas que aceptaron la OPA se encontrarán creadas e inscritas en el registro de accionistas del Ofertante y en DCV mediante anotación en cuenta en la cuenta del depositante CAVALI, y (ii) el pago en efectivo (Soles) que corresponda realizar respecto de cualquier fracción de Acciones HBR resultante de la aplicación del Ratio de Intercambio, se hará a través de CAVALI, de acuerdo con el Reglamento de Operaciones en Rueda de Bolsa, haciéndose efectivo a favor de las respectivas Sociedades Agentes de Bolsa que representen a aquellos titulares de Acciones GBVL que hayan manifestado su aceptación a la OPA y tengan la condición de adjudicatarios.</p> <p>Las operaciones serán llevadas a cabo a través del Mecanismo Electrónico de Negociación de la BVL Plataforma Millennium.</p> <p>Las Sociedades Agentes de Bolsa que hayan recabado órdenes de venta deberán ingresar las propuestas en el Libro de Subastas en el horario de 08:30 horas hasta las 15:10 horas durante el Plazo de la Oferta.</p> <p>Respecto del numeral (i) anterior, se deja constancia de que el título desmaterializado representativo de las Acciones HBR será emitido dentro de los seis (6) días hábiles siguientes a la fecha de su requerimiento por parte del accionista titular.</p>

<b>Garantía de la Oferta:</b>	<p>El Oferante ha entregado en custodia a Kallpa SAB una carta fianza solidaria, irrevocable, incondicionada, sin beneficio de excusión y de realización automática por la suma de S/ 23,000,000 (Veintitrés millones y 00/100 soles), emitida por el banco Scotiabank Perú S.A.A la cual se mantendrá vigente hasta la liquidación de la OPA, en respaldo del cumplimiento de sus obligaciones de pago derivadas de la OPA.</p> <p>Se deja constancia de que el Oferante ha presentado a la SMV las cartas suscritas por accionistas de Grupo BVL, titulares de un total de 5,299,733 (cinco millones doscientos noventa y nueve mil setecientos treinta y tres) Acciones Clase A y 438,083 (cuatrocientos treinta y ocho mil ochenta y tres) Acciones Clase B, mediante las cuales renunciaban expresa e incondicionalmente a su derecho de encontrarse respaldados por la Garantía de la Oferta. Esta renuncia se encuentra debidamente anotada en el registro contable de CAVALI y en la matrícula de acciones de Grupo BVL, beneficiando, además, a cualquier oferta competidora que pudiera presentarse.</p> <p>Como consecuencia de lo anterior, la Garantía de la Oferta ha sido constituida únicamente a favor de aquellos accionistas que no han formulado una renuncia expresa e incondicional a la constitución de la garantía y su monto corresponde al valor de las Acciones GBVL de las cuales dichos accionistas son titulares.</p>
<b>Legislación Aplicable:</b>	Leyes de la República del Perú.
<b>Prospecto Informativo y documentación:</b>	<p>Durante toda la vigencia del Plazo de la Oferta, el Prospecto Informativo y toda la documentación relacionada a la OPA, se encontrará a disposición del público interesado, de forma gratuita, en la sede de Kallpa SAB ubicada en Jirón Monterosa N° 233, oficinas N° 902, distrito de Santiago de Surco, Provincia y Departamento de Lima, así como en su página web (<a href="http://www.kallpasab.com">www.kallpasab.com</a>). Adicionalmente, dicha documentación también podrá ser consultada en las oficinas de la SMV, ubicadas en la Avenida Santa Cruz N° 315, distrito de Miraflores, Provincia y Departamento de Lima (Perú) y a través de su página web: <a href="http://www.smv.gob.pe">www.smv.gob.pe</a>, así como también desde la página web de la BVL <a href="http://www.bvl.com.pe">www.bvl.com.pe</a>.</p>
<b>Comisiones y Gastos:</b>	<p>El Oferante asumirá todos los gastos y comisiones que se originen como consecuencia de la intervención obligatoria de Kallpa SAB como su Agente de Intermediación en la presente Oferta.</p> <p>Por su parte, los titulares de las Acciones GBVL que acepten la Oferta deberán asumir y pagar todos los gastos y comisiones a favor de la Sociedad Agente de Bolsa que los representen en la presente Oferta, así como cualquier otro gasto inherente a los vendedores para el perfeccionamiento y ejecución de la respectiva transferencia de las Acciones GBVL, y todos los tributos asociados a tales conceptos.</p> <p>Asimismo, los gastos de desmaterializar las Acciones GBVL serán de responsabilidad de los titulares de estas.</p>
<b>Observaciones</b>	De acuerdo con lo señalado en el artículo 16° del Reglamento, la SMV puede observar la información y documentación de la Oferta durante los cinco (5) primeros días de rueda de bolsa posteriores a su presentación.



**HOLDING BURSÁTIL REGIONAL S.A.**  
Ofertante



**KALLPA SECURITIES SOCIEDAD AGENTE DE BOLSA S.A.**  
Agente de Intermediación

**AVISO DE OFERTA PÚBLICA DE COMPRA POR EXCLUSIÓN (“OPC”) DE ACCIONES DE INVERSIÓN EMITIDAS POR BAYER S.A. DEL REGISTRO PÚBLICO DEL MERCADO DE VALORES Y DEL REGISTRO DE VALORES DE LA BOLSA DE VALORES DE LIMA**

- Ofertantes:**
- Bayer S.A. (“Bayer”), sociedad anónima constituida bajo las leyes de la República del Perú, mediante escritura pública de fecha 2 de abril de 1947, otorgada ante Notario de Lima, doctor Manual A. Córdova, e inscrita en la partida electrónica No. 11038809 del Registro de Personas Jurídicas de la Oficina Registral de Lima.
  - Bayer Gesellschaft für Beteiligungen mbH, Leverkusen Alemania (“Bayer Gesellschaft”), sociedad constituida bajo las leyes de Alemania, fecha 11 de noviembre de 1991 e inscrita en el registro mercantil B de la Amtsgericht (Corte Local) de Colonia con el número HRB 49460.

**Modalidad de la Oferta:** La oferta pública de compra por exclusión (“OPC”) se realizará mediante una operación de compra bajo la modalidad de operación bursátil dentro del mecanismo centralizado de la Rueda de Bolsa de la Bolsa de Valores de Lima (“BVL”).

**Sociedad Agente de Bolsa Intermediaria:** Kallpa Securities Sociedad Agente de Bolsa S.A. (“Kallpa SAB”), con domicilio en Jirón Monterosa No. 233, Oficina 902, Urbanización Chacarilla del Estanque, distrito de Santiago de Surco, provincia y departamento de Lima, Perú.

**Sociedad emisora de los valores que se ofrece adquirir:** Bayer S.A. con domicilio en calle Amador Medina Reyna No. 223, Oficina 802, distrito de San Isidro, provincia y departamento de Lima.

**Denominación y clase de valor materia de la oferta:** Acciones de inversión emitidas por Bayer (“Acciones de Inversión”), con valor nominal de S/ 1.00 cada una, inscritas en el Registro Público del Mercado de Valores (“Registro”) de la SMV y en el Registro de Valores de la BVL bajo el nemónico BAYERI1, representadas por anotaciones en cuenta en el registro contable que administra CAVALI S.A. ICLV (“CAVALI”) o mediante certificados físicos.

Sin perjuicio de ello, se deja constancia que es requisito indispensable para la adquisición de las Acciones de Inversión a través de esta OPC, que estas se encuentren representadas mediante anotaciones en cuenta en el registro contable de CAVALI, por lo que los titulares de las Acciones de Inversión representadas por certificados físicos que estén interesados en aceptar esta OPC deberán contactar oportunamente a una sociedad agente de bolsa a fin de proceder a su desmaterialización oportuna para que puedan ser adquiridas a través de la OPC.

La presente oferta se extiende a 897,140 Acciones de Inversión, que representan la totalidad (100%) de las Acciones de Inversión emitidas por Bayer, correspondientes a aquellos titulares de Acciones de Inversión cuyos titulares que no participaron o se opusieron al acuerdo de fusión adoptado en la junta general de accionistas de Bayer realizada el 14 de octubre de 2002.

La efectividad de la OPC no está sujeta a la adquisición de un número mínimo de Acciones de Inversión.

**Precio que se ofrece pagar por los valores:** Bayer ofrece pagar a los titulares de las Acciones de Inversión la suma de **S/ 59.58** (cincuenta y nueve y 58/100 Soles) como contraprestación por cada una de las Acciones de Inversión que adquiera. Para efectos de determinar el pago total a ser efectuado, se multiplicará el número de Acciones de Inversión respecto de las cuales se acepta la oferta por la contraprestación ofrecida.

Dicha contraprestación se deriva de la determinación, por excepción, mediante un procedimiento *ad hoc* o alternativo dispuesto por el Directorio de la SMV, comunicado mediante Oficio No. 742-2024-SMV/11.1 de fecha 23 de febrero de 2024, que consiste en:

- El precio que resulte de promediar las últimas quince (15) cotizaciones previas al 14 de octubre de 2002, dentro de las cuales no deben considerarse las operaciones realizadas por Bayer y sus vinculadas; el cual asciende a S/ 2.87 (dos con 87/100 Soles) por Acción de Inversión.
- Este precio de S/ 2.87 por Acción de Inversión debe ser actualizado por la variación del índice S&P/BVL Lima 25 (el cual es continuo metodológicamente respecto del antiguo Índice Selectivo BVL), desde el 14 de octubre de 2002 hasta la fecha de la

primera publicación del presente Aviso.

Información complementaria respecto a la determinación de dicho precio se incluye como Anexo 1 del presente Aviso.

**Modalidad de pago y plazo de liquidación**

El pago se realizará en efectivo, al contado y en Soles. La liquidación se efectuará siguiendo el procedimiento usual para la liquidación de operaciones al contado en Rueda de Bolsa. De modo que las Acciones de Inversión se adjudicarán el día de rueda siguiente del vencimiento del plazo de aceptación de la OPC y la liquidación de las operaciones se realizarán al segundo día de rueda posterior a la adjudicación de la operación (T+2, siendo "T" el día de la adjudicación).

Una vez liquidada la OPC, el pago se realizará a través de CAVALI, de acuerdo con el Reglamento de Operaciones en Rueda de Bolsa, y se hará efectivo a favor de las respectivas sociedades agentes de bolsa que representen a aquellos titulares de Acciones de Inversión que hayan manifestado su aceptación a la OPC y tengan la condición de adjudicatarios.

**Plazo de la Oferta:**

El plazo de aceptación de la OPC estará vigente por un plazo de quince (15) días de Rueda de Bolsa de la BVL (la "Rueda de Bolsa") contados a partir de las 08:30 horas del día 24 de junio de 2024, permaneciendo vigente hasta la hora de cierre de la Rueda de Bolsa (esto es, las 15:10 horas) del día 12 de julio de 2024.

**Mecanismo centralizado de negociación en el que se realiza la oferta:**

Las operaciones serán llevadas a cabo a través del Mecanismo Electrónico de Negociación de la BVL - Plataforma Millennium.

Las sociedades agentes de bolsa que hayan recabado órdenes de venta deberán ingresar las propuestas en el Libro de Subastas, con nemónico BAYERI1.OPC en el horario desde las 08:30 horas hasta las 15:10 horas.

**Lugar y forma de aceptación de la Oferta:**

Los titulares de Acciones de Inversión que deseen aceptar la presente OPC deberán comunicar por escrito dentro del plazo de vigencia de la Oferta, su aceptación a la misma, mediante correo electrónico dirigido a Kallpa SAB, o a través de cualquier otra sociedad agente de bolsa autorizada por la SMV, adjuntando la carta de aceptación de la OPC que se encuentra anexa al presente Aviso (en adelante, la "Carta de Aceptación"). La aceptación a la OPC indicará expresamente: (i) la decisión del accionista de inversión de Bayer de aceptar la OPC y de transferir las Acciones de Inversión de su titularidad, detallando el número de Acciones de Inversión, a favor del Oferante; (ii) Código RUT; y, (iii) que las Acciones de Inversión de su titularidad se encuentran libres de cargas y gravámenes.

En caso de que la aceptación de la OPC sea efectuada a través de Kallpa SAB, el accionista de inversión de Bayer deberá enviar dicha Carta de Aceptación firmada a los correos electrónicos [aaarispe@kallpasab.com](mailto:aaarispe@kallpasab.com) y [mrodriguezv@kallpasab.com](mailto:mrodriguezv@kallpasab.com), con atención a Alberto Arispe / Miguel Rodriguez. Kallpa SAB deberá confirmar mediante correo electrónico si ha recibido toda la información del accionista de Bayer para efectos de la aceptación de la Oferta.

Las declaraciones de aceptación de la OPC no podrán ser condicionadas y podrán ser revocadas en cualquier momento durante el plazo de vigencia de la Oferta.

En caso la aceptación de la OPC se presente a través de una sociedad agente de bolsa distinta a Kallpa SAB, se aplicarán las siguientes reglas particulares:

- (i) La sociedad de agente de bolsa vendedora, al recibir un correo electrónico con la Carta de Aceptación de la Oferta de un accionista de inversión de Bayer, deberá verificar que este cumpla con las formalidades establecidas en el presente Aviso y sus propias formalidades internas, a fin de proceder con aceptar la Oferta.
- (ii) Inmediatamente luego de recibido el correo electrónico con la Carta de Aceptación de la Oferta por el accionista de inversión de Bayer vendedor, y de encontrar dicho correo satisfactorio, la sociedad agente de bolsa vendedora deberá: (i) reenviar dicho correo electrónico a Kallpa SAB, incluyendo la Carta de Aceptación debidamente firmada y el refrendo (electrónico) del mismo por la sociedad agente de bolsa vendedora; y, (ii) traspasar los valores a la cuenta matriz especial de Kallpa SAB correspondiente a la Oferta (Cuenta Matriz 291). De no efectuar el

traspaso oportunamente, Kallpa SAB no se responsabilizará por los perjuicios que pueda ocasionar tal hecho al aceptante.

- (iii) Para ser considerada como recibida por Kallpa SAB, la Carta de Aceptación deberá contar con el refrendo (electrónico) de la sociedad agente de bolsa vendedora, y las Acciones de Inversión objeto de la aceptación deberán haber sido traspasadas a la cuenta matriz especial de Kallpa SAB correspondiente a la Oferta. Se entenderá como refrendo (electrónico), el envío a Kallpa SAB de un correo electrónico corporativo efectuado por un representante autorizado de la sociedad agente de bolsa vendedora.
- (iv) Luego de los actos descritos en los acápite precedentes, las sociedades agentes de bolsa ingresarán las propuestas de venta en el libro de subastas de la Plataforma Millennium utilizando el nemónico "BAYERI1.OPC", la cantidad de Acciones de Inversión que hayan sido objeto de aceptación.

**Comisiones y gastos de la Oferta:**

Bayer y Bayer Gesellschaft asumirán los gastos y comisiones que se originen como consecuencia de la intervención obligatoria de Kallpa SAB como su agente de intermediación comprador en la presente OPC.

Los aceptantes de esta OPC asumirán y pagarán individualmente sus propios costos de intermediación por concepto de comisión al agente de bolsa, contribución a la SMV, BVL, CAVALI (incluyendo los costos de desmaterialización, según corresponda), y demás costos, gastos y tributos que correspondan a los aceptantes de la OPC.

Se recomienda a los destinatarios de la OPC, consultar con sus asesores acerca de los costos, gastos y/o tributos que se deriven como consecuencia de la aceptación de la OPC.

**Exclusión del Registro de Valores de la BVL y del Registro Público del Mercado de Valores:**

La presente OPC es formulada en cumplimiento de lo dispuesto por el artículo 1 de la Resolución No. 002-2003-EF/94.20 de fecha 27 de enero de 2003 ("Resolución 02-2003"), confirmada por la Resolución No. 001-2004-EF/94.10 de fecha 2 de febrero de 2004 ("Resolución 01-2004"), que dispone la exclusión de oficio de las Acciones de Inversión del Registro de Valores de la BVL y del Registro de la SMV, condicionada a la realización y liquidación de la presente OPC.

Cabe indicar que, una vez concluida y liquidada la presente OPC, las Acciones de Inversión quedarán automáticamente excluidas del Registro de la SMV y del Registro de Valores de la BVL.

**Destino de los valores adquiridos:**

Las Acciones de Inversión adquiridas por Bayer en el marco de la presente oferta permanecerán temporalmente en cartera y, de ser el caso, se amortizarán en su debida oportunidad. Para ello se tendrán en cuenta las disposiciones legales aplicables, de conformidad con el artículo 34 del Reglamento de Oferta Pública de Adquisición y de Compra de Valores por Exclusión, aprobado por Resolución CONASEV No. 009-2006-EF/94.10 ("Reglamento de OPC").

**Contexto de la OPC y Resolución que dispone la exclusión de los valores del Registro:**

El 14 de octubre de 2002, la junta general de accionistas de Bayer aprobó un proceso de fusión, por el cual absorbió a Aventis Cropscience Perú S.A. y emitió acciones comunes a favor de los accionistas de esta última. Este acto fue materia de reclamo por parte de diversos titulares de acciones de inversión de Bayer por considerar que se afectaron sus derechos económicos al modificar la proporcionalidad de las acciones de inversión frente a las acciones de capital; y considerar lesivo el valor de redención por acción fijado por Bayer.

Mediante Resolución 02-2003, confirmada por Resolución 01-2004, entre otros, la SMV dispuso:

- (i) la exclusión de oficio de las acciones de inversión de Bayer del Registro por la causal de grave riesgo para la adecuada protección al inversionista, condicionada a la realización y liquidación de la OPC,
- (ii) el deslistado de dichos valores del Registro de Valores de la BVL, la cual surtirá efectos una vez efectuada y liquidada la OPC correspondiente;
- (iii) que Bayer y Bayer Gesellschaft son solidariamente obligados a efectuar la OPC.



En mayo de 2004, Bayer interpuso una demanda contencioso-administrativa contra la Resolución 01-2004 para que se declare la invalidez e ineficacia total de la Resolución 01-2004 como pretensión principal, y; como pretensión subordinada: se declare la invalidez e ineficacia de la Resolución 01-2004, en el extremo que confirma que el precio mínimo a pagar por las Acciones de Inversión en la OPC debe tomar como criterio para la valorización la “fecha del acuerdo de fusión” en lugar de la “fecha de la oferta formulada”.

Por Resolución No. 46, de fecha 26 de enero de 2018 (“Resolución 46”) emitida por el Cuarto Juzgado en lo Contencioso Administrativo de la Corte Superior de Justicia de Lima, se resolvió declarar infundada la demanda en todos sus extremos, la misma que fue confirmada con Resolución No. 6 de fecha 18 de diciembre de 2019 emitida por la Segunda Sala Contenciosa Administrativa de la Corte Superior de Justicia de Lima.

Mediante Resolución No. 49 de fecha 17 de agosto de 2021, el Cuarto Juzgado Especializado en lo Contencioso Administrativo de la Corte Superior de Justicia de Lima ordenó la ejecución de la Resolución 6, que confirma la Resolución 46.

**Pedido de Excepción:**

El 25 de octubre de 2022, Bayer y Bayer Gesellschaft solicitaron al Directorio de la SMV: (i) se exceptúe o dispense del proceso regular contenido en el Reglamento de OPC y normas legales aplicables para la determinación del precio mínimo de la OPC y ejecución de la OPC; y se establezca un procedimiento especial *-ad hoc-* que, a su juicio, resulte conveniente para el caso en particular, basados en la razonabilidad financiera y procesal; y (ii) en la medida que resulte aplicable, tomar en consideración en el proceso de determinación del procedimiento *ad-hoc* para la fijar el precio mínimo de la OPC, que desde la fecha acotada en la Resolución 002-2003 a la actualidad, se han entregado los beneficios económico a favor de los accionistas de Bayer mediante la distribución de dividendos respectivo.

Mediante Oficio No. 742-2024-SMV/11.1 de fecha 23 de febrero de 2024, se nos comunicó que el Directorio de la SMV acordó: (i) aprobar un procedimiento *ad hoc* o alternativo que permita determinar el precio mínimo de las acciones de inversión de Bayer para los efectos de la OPC (detallado en la Sección “*Precio que se ofrece pagar por los valores*” de este aviso) y, de esta manera, por excepción, no resultaba aplicable al presente caso el procedimiento de selección de entidad valorizadora, y (ii) desestimar la pretensión accesoria para que se tome en cuenta en el procedimiento *ad hoc* o alternativo el otorgamiento de beneficios económicos desde la emisión de la Resolución CONASEV No. 02-2003 hasta la fecha (“*Acuerdo de Excepción*”). Cabe indicar, que este Acuerdo de Excepción fue materia de reconsideración en el extremo relacionado con el índice determinado para la actualización del precio mínimo de las acciones de inversión de Bayer para la OPC.

Mediante acuerdo adoptado en sesión de fecha 7 de mayo de 2024, el Directorio de la SMV acordó, principalmente, declarar infundado el recurso de reconsideración interpuesto por Bayer y Bayer Gesellschaft.

**Documentación de la oferta:**

Toda la documentación relacionada a la presente OPC, durante toda la vigencia de la OPC, se encontrará a disposición del público interesado, a través de la página *web* de la SMV: [www.smv.gob.pe](http://www.smv.gob.pe), a través de la página *web* de la BVL: [www.bvl.com.pe](http://www.bvl.com.pe), y en la página *web* de Kallpa SAB: [www.kallpasab.com](http://www.kallpasab.com).

Lima, 11 de junio de 2024

**BAYER S.A.**  
Ofertante

**BAYER GESELLSCHAFT FÜR BETEILIGUNGEN MBH**  
Ofertante

**KALLPA SECURITIES SOCIEDAD AGENTE DE BOLSA S.A.**  
Agente de Intermediación

## Anexo I

### Procedimiento de Actualización del Precio Mínimo de OPC

De acuerdo con el cálculo efectuado por Kallpa Securities Sociedad Agente de Bolsa, en opinión de fecha 10 de junio de 2024 (la "Opinión"), remitida a Bayer, realizado conforme con lo dispuesto por Directorio de la SMV, en su sesión del 22 de febrero de 2024 (el "Acuerdo de Directorio"), el precio mínimo a ofrecer en la OPC a que se refiere el presente aviso asciende a S/ 59.58 por cada Acción de Inversión emitida por Bayer.

De acuerdo con la indicada Opinión, el proceso utilizado para la determinación de dicho precio mínimo es el que se describe a continuación:

1. Conforme con lo señalado por el numeral (i) del literal b) del Acuerdo de Directorio, se considera como precio base para la oferta el precio promedio de las 15 cotizaciones previas al evento que generó la obligación de OPC, el cual, según los cálculos realizados por la SMV, es S/ 2.87 por cada Acción de Inversión de Bayer S.A. (con fecha de cálculo al 14 de octubre de 2002).
2. Seguidamente, el precio base anteriormente determinado (S/2.87) se actualiza por el Factor de actualización, igual a +19.759, el cual resulta de aplicar la variación entre el antiguo índice Selectivo de la Bolsa de Valores de Lima ("BVL") al 14 de octubre de 2002 (1,839.43 puntos) y el índice S&P/BVL Lima 25 (PEN) al 06 de junio de 2024 (38,184.00 puntos). Como resultado de la aplicación del factor de actualización el Precio actualizado de las Acciones de Inversión es S/ 59.58.

En nuestra opinión como entidad valorizadora, el precio anteriormente determinado debiera ser descontado de los Dividendos Extraordinarios entregados por Bayer el 17 de noviembre de 2021, el cual asciende a S/ 24.45 por cada acción. Este procedimiento tiene sus antecedentes en otras valorizaciones aceptadas por la SMV. Sin embargo, esta posición no ha sido tomada en consideración en el Acuerdo de Directorio de la SMV del 22 de febrero de 2024.

**Por lo tanto, considerando la información señalada anteriormente, y en aplicación del Acuerdo de Directorio de la SMV, el precio mínimo a ofrecer en la OPC a realizarse sobre las Acciones de Inversión emitidas por Bayer S.A. es S/ 59.58 por cada acción de inversión.**

## MODELO DE CARTA DE ACEPTACIÓN DE LA OFERTA

Lima, \_\_\_\_ de \_\_\_\_\_ de 2024

Señores

Kallpa Securities Sociedad Agente de Bolsa S.A.

Presente.-

Estimados señores:

Por la presente me dirijo a ustedes, de conformidad con el artículo 42° del Reglamento de Oferta Pública de Adquisición y Compra de Valores por Exclusión, aprobado por Resolución CONASEV N° 009-2006-EF/94.10 y sus modificatorias, a fin de comunicarles mi aceptación a la Oferta Pública de Compra por Exclusión (“**OPC**”) formulada por Bayer S.A. (“**Bayer**”) y Bayer Gesellschaft für Beteiligungen mbH, la cual se dirige a los titulares de acciones de inversión que no participaron o se opusieron al acuerdo de fusión adoptado el 14 de octubre de 2002, de acuerdo con los términos y condiciones que figuran en el aviso respectivo publicado de acuerdo a Ley.

De esta manera manifiesto mi decisión de transferir a Bayer la propiedad, título y todo derecho correspondiente a \_\_\_\_\_ acciones de inversión emitidas por Bayer de mi propiedad, a cambio de la contraprestación ofrecida por cada acción de inversión, conforme fuera comunicado en el aviso de oferta respectivo, descontado de las comisiones de intermediación y desmaterialización correspondientes.

Para dicho efecto, cumplo con informarle que las acciones de inversión que transfiero se encuentran representadas por (marcar con un aspa):

Anotaciones en cuenta en CAVALI S.A. ICLV - Código R.U.T. _____	
Certificado(s) Físico(s) número(s): _____ por _____ acciones de inversión.	
Por ello, autorizo expresamente a _____ a realizar todas las gestiones necesarias para su desmaterialización y registro mediante anotación en cuenta en el registro contable de CAVALI S.A. ICLV, previo a su venta.	
(Adjunto / adjuntamos a la presente el (los) certificado(s) físico(s) representativo(s) de mis / nuestras acciones, para fines de la desmaterialización antes indicada.)	

Declaro que las acciones de inversión que transfiero gozan de libre disponibilidad y están exentas de todo gravamen o restricción a su libre transferencia.

Finalmente, les agradeceré representarme en la aceptación de la oferta.

Atentamente,

Firma: \_\_\_\_\_

Nombre: \_\_\_\_\_

Documento de Identidad: \_\_\_\_\_

Dirección: \_\_\_\_\_