

Boletín Diario

Viernes 04 de Octubre de 2024

Año XXV - N° 6445

Viernes 04 de Octubre de 2024
Año XXV - N° 6445

Indices de Cotizaciones - S&P/BVL

Índice (Retorno Total \$)	Cierre	Variación %			
		Día	Mes	Año	Año USD
S&P/BVL PERU GENERAL	30,329.47	0.92	1.29	16.83	15.99
S&P/BVL PERU SELECT	802.70	1.17	1.82	19.27	18.40
S&P/BVL Peru General ESG	1,311.10	1.21	1.65	14.26	13.43
S&P/BVL Lima 25	38,875.04	0.83	1.15	17.77	16.92
S&P/BVL Peru Select 20% Capped	344.72	1.17	1.94	18.20	17.35
S&P/BVL Peru Select 20% Capped ESG Tilted	366.91	1.51	2.53	24.88	23.97
S&P/BVL Enhanced Dividend	337.48	1.66	2.53	26.18	25.27
S&P/BVL Peru Smallcap	234.18	0.97	1.31	13.65	12.83
S&P/BVL Ingenius	1,182.67	1.25	0.86	52.45	51.35
S&P/BVL Consumer	1,214.84	-0.12	-0.37	-4.83	-5.52
S&P/BVL Financials	1,401.71	0.59	1.78	31.13	30.18
S&P/BVL Industrials	293.06	1.25	1.30	20.54	19.67
S&P/BVL Mining	730.47	1.37	0.65	27.72	26.79
S&P/BVL Public Services	1,054.22	-0.10	-0.05	3.59	2.84
S&P/BVL Electric	1,029.18	-0.10	-0.05	3.59	2.84
S&P/BVL Construction	224.44	0.33	-0.20	4.85	4.09

SP/BVL Peru Select - Intraday

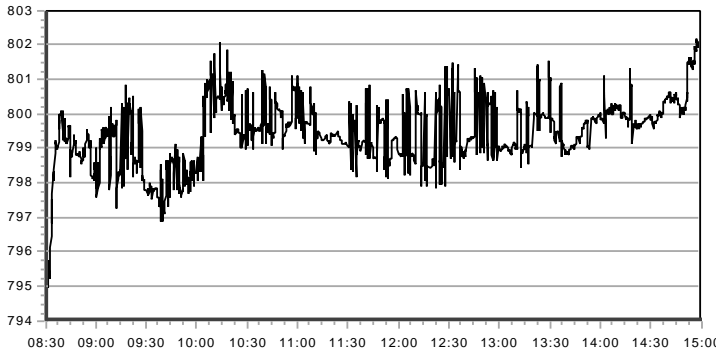

Negociación y Capitalización

Segmento	Neg. Día (\$)	N° Op. Día	Neg. Mes (\$)	Neg. Año (\$)
Renta Variable	26,073,216	819	155,875,565	14,876,365,518
Renta Fija	8,310,171	2	41,694,892	1,436,211,151
Colocación Primaria	0	0	0	21,606,627
Op. Reporte y Préstamo	13,021,159	22	18,547,100	662,143,794
Total Mercado	47,404,546	843	216,117,556	16,996,327,091

Capitalización Total del Mercado	Millones Soles	Millones Dólares
	789,017.10	211,703.00

Alzas y Bajas de Hoy

Subieron: 47 Bajaron: 15 Se mantuvieron: 10

Mayores Alzas

Mercado	Valores	Anterior		Cierre (\$)	Variación
		Fecha	Cotización (\$)		
Local	SMT	02/10	US\$ 0.54	US\$ 0.58	7.41%
	BBVAC1	03/10	1.35	1.40	3.70%
	FERREYC1	03/10	2.91	2.99	2.75%
	BVN	03/10	US\$ 13.80	US\$ 14.17	2.68%
Extranjero	AAL	02/10	US\$ 10.80	US\$ 11.75	8.80%
	AMD	01/10	US\$ 159.20	US\$ 169.98	6.77%
	XOM	19/09	US\$ 117.15	US\$ 124.28	6.09%
	BAC	03/10	US\$ 38.80	US\$ 40.31	3.89%

Mayores Bajas

Mercado	Valores	Anterior		Cierre (\$)	Variación
		Fecha	Cotización (\$)		
Local	PML	03/10	US\$ 0.239	US\$ 0.225	-5.86%
	PPX	30/09	US\$ 0.035	US\$ 0.033	-5.71%
	SNJUANC1	03/10	42.75	41.25	-3.51%
	SIDERC1	03/10	1.38	1.37	-0.72%
Extranjero	TMF	03/10	US\$ 56.00	US\$ 54.05	-3.48%
	ABX	27/09	US\$ 20.75	US\$ 20.16	-2.84%
	GDX	01/10	US\$ 40.30	US\$ 39.40	-2.23%
	FCX	01/10	US\$ 50.52	US\$ 50.06	-0.91%

Indices de Cotizaciones - Bolsas Mundiales

Bolsa	ÍNDICE Retorno Total	Moneda	Cierre	Variación %			
				Día	Mes	Año	Año USD
Nueva York	S&P 500	USD	12,586.91	0.92	-0.17	21.87	21.87
Nasdaq	Nasdaq 100	USD	24,156.95	1.22	-0.11	19.84	19.84
Toronto	S&P/TSX 60	CAD	4,851.53	0.81	0.54	17.24	14.43
B3 (Brasil)	IBOVESPA	BRL	131,791.55	0.09	-0.02	-1.78	-12.58
BMV (México)	S&P/BMV IRT	MXN	85,327.28	1.81	0.28	-6.31	-17.51
Santiago	S&P IPSA	CLP	6,480.93	1.43	-0.15	4.57	-0.35
Colombia	MSCI COLCAP*	COP	1,303.86	0.05	-0.29	9.09	1.56
Europa	Stoxx 600	EUR	311.00	0.44	-0.81	11.45	10.84
Londres	FTSE 100	GBP	9,129.94	-0.02	0.56	10.47	13.83
Frankfurt	Dax 30	EUR	19,120.93	0.55	-1.06	14.14	13.52
Paris	CAC 40	EUR	23,489.27	0.85	-1.24	2.91	2.35
Madrid	IBEX 35	EUR	40,235.10	0.35	-1.84	19.33	18.68
Shanghái - Shenzhen	CSI 300	CNY	5,741.03	Feriado	0.00	20.30	21.68
Tokio	Topix	JPY	4,627.05	0.39	1.82	16.33	10.35

Tasas Efectivas Op. de Reporte y Tasas de Interés

Operaciones de Reporte	Tasa Efectiva Prom. \$/ (%)	Tasa Efectiva Prom. USD (%)
O. R. Renta Variable	9.4285	7.2371
O. R. Instrumentos de Deuda	--	--

Tasas de Interés		Anterior (%)	Hoy (%)	Variación (%)
TAMEX	Tasa Act. Mon. Ext.	10.86	10.79	-0.07
TIPMEX	Tasa Pas. Mon. Ext.	1.90	1.83	-0.07
TAMN	Tasa Act. Mon. Nac.	14.85	14.82	-0.03
TIPMN	Tasa Pas. Mon. Nac.	2.59	2.47	-0.12

Cotizaciones de Metales y Tipo de Cambio

Metales	Anterior	Hoy	Var. Día %	Var. Mes %	Var. Año %
Oro (COMEX) US\$/Oz.	2,657.10	2,647.10	-0.38	0.65	28.10
Plata (COMEX) US\$/Oz.	32.05	32.19	0.44	3.34	34.97
Cobre (COMEX) US\$/Lb.	4.494	4.519	0.55	0.86	16.33
Zinc (LME) US\$/TM	3,095.62	3,143.50	1.55	2.84	19.07
Plomo (LME) US\$/TM	2,093.48	2,102.97	0.45	2.52	3.37
Estaño (LME) US\$/TM	33,699.00	33,770.00	0.21	0.83	34.14

Tipo de Cambio		Compra	Venta	Promedio
Dólar Interbancario	Soles / Dólar	3.731	3.735	3.733
Yen	Yen / Dólar	148.76	148.77	148.76
Euro	Dólar / Euro	1.0976	1.0977	1.0976

Montos Negociados y N° de Operaciones - Ult. 12 ruedas

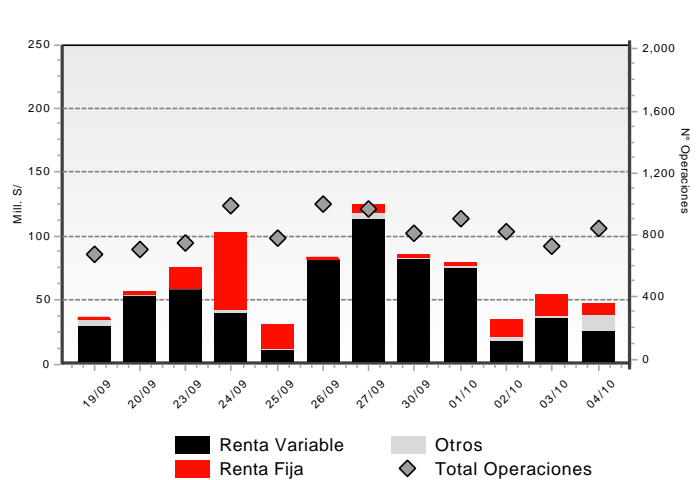

Contenido

Sección	Pág.	Sección	Pág.	Sección	Pág.
1. Horarios de Negociación	3	13. Procesos de suscripción de nuevas acciones	19	25. Sociedades Agentes de Bolsa (SAB's)	25
2. Resumen de Montos y Operaciones	3	14. Reducción de Capital	19	Avisos: - <i>Aviso BVL: Segmento de alta/baja liquidez</i> - <i>2da. Conv. selección de entidad valorizadora en OPA de las acciones Clase A de Volcan Cia Minera e Inversiones Portuarias Chancay - Aviso y Cronograma del Proceso</i> - <i>Tabla de Valores Referenciales para el 4to. Trimestre de 2024</i>	
3. Mercado de Renta Variable	3	15. Cambio de razón social	19		
4. Información adicional de valores	12	16. Procesos de fusión-escisión	19		
5. Certificados de suscripción preferente	16	17. Inscripciones y Retiros	20		
6. Mercado de Renta Fija	16	18. Obligaciones Pendientes de Vencimiento	20		
7. Colocación primaria	17	19. Operaciones Extrabursátiles	21		
8. Operaciones de Reporte y Préstamo de Valores	18	20. Negociación en bolsas extranjeras	21		
9. Mercado Alternativo de Valores – MAV	18	21. Cartera del índice S&P/BVL Peru General ESG	21		
10. Entrega de Derechos	18	22. Retribuciones, contribuciones y comisiones	21		
11. Convocatorias	19	23. Negociación de divisas	24		
12. Cambios de Valor Nominal	19	24. Notas al boletín	24		

La información contenida en este documento es de carácter referencial, y es susceptible de ser revisada con posterioridad a su difusión. La Bolsa de Valores de Lima no asume responsabilidad alguna por los errores u omisiones contenidos en este material. Como consecuencia, la Bolsa de Valores de Lima no responde por los daños sean especiales, indirectos, incidentales, ulteriores o de cualquier naturaleza incluyendo sin limitación pérdidas en ingresos o utilidades, que pueden resultar del uso de este material. Se encuentra prohibida la reproducción de parte o la totalidad de la información contenida, con fines de comercialización, sin autorización expresa de la Bolsa de Valores de Lima.

1. Horarios de Negociación

Renta Variable Segmento de Alta Liquidez	Renta Variable Segmento de Baja Liquidez	Renta Variable Segmento de Val. Extranjeros	De 09:00 a 14:00 Mcd. Continuo Rta. Fija (propuestas, negociación y oper al cierre)
De 08:20 a 08:30 Subasta de Apertura	De 8:30 a 10:25 1ra Subasta Intermedia RV2	De 08:20 a 08:30 Subasta de Apertura	De 09:00 a 14:00 Oper. Mercado de Dinero
De 08:30 a 14:52 Negociación Regular	De 10:30 a 12:25 2da Subasta Intermedia RV2	De 08:30 a 15:00 Negociación Regular	De 09:00 a 15:10 Operaciones de Reporte y Préstamo Bursátil
De 14:52 a 15:00 Subasta de Cierre	De 12:30 a 14:30 Subasta de Cierre	De 15:02 a 15:10 Neg. a Precio de Cierre	
De 15:02 a 15:10 Neg. a Precio de Cierre	De 14:35 a 15:10 Neg. a Precio de Cierre		

2. Resumen de Montos y Operaciones

Rueda del día 04/10/2024

Segmento	Día			Mes			Año		
	S/	US\$	N° Op.	S/	US\$	N° Op.	S/	US\$	N° Op.
RENTA VARIABLE	26,073,215.63	6,995,764.86	819	155,875,564.57	41,962,059.23	3,226	14,876,365,518.10	3,979,061,803.32	171,593
Acciones	23,959,115.94	6,428,525.88	786	90,503,633.86	24,339,976.41	3,038	13,365,069,949.67	3,575,594,370.10	162,157
ADRs	68,132.13	18,280.69	6	973,419.77	261,876.69	49	254,942,330.60	68,019,509.47	4,159
Cert. Patrim. Fideicomiso	0.00	0.00	0	0.00	0.00	0	0.00	0.00	0
Cert. Participacion. FIBRAS	1,863.50	500.00	1	18,071.49	4,862.37	7	3,754,268.99	997,054.04	515
Unid. Partic. Fondos Bursátiles o ETF	53,313.62	14,304.70	4	71,763.81	19,272.73	13	105,531,331.70	28,405,328.62	615
Cert. Fondos de Inversión	1,990,790.44	534,153.59	22	64,308,675.64	17,336,071.03	119	1,147,043,830.24	306,039,194.00	4,139
Cert. Suscripc. Preferente	0.00	0.00	0	0.00	0.00	0	23,806.43	6,346.80	8
RENTA FIJA	8,310,171.27	2,229,721.29	2	41,694,891.51	11,213,103.56	11	1,436,211,151.41	382,619,256.85	639
Mercado Continuo	8,275,672.70	2,220,464.90	1	40,351,039.51	10,851,433.74	6	1,237,499,379.48	329,584,278.99	347
Mercado de Dinero	34,498.57	9,256.39	1	1,343,852.00	361,669.82	5	198,711,771.93	53,034,977.86	292
COLOCACION PRIMARIA	0.00	0.00	0	0.00	0.00	0	21,606,626.98	5,780,884.44	114
OPERACIONES PLAZO CON PRIMA	0.00	0.00	0	0.00	0.00	0	0.00	0.00	0
OPERACIONES DE REPORTE Y PRESTAMO	13,021,158.81	3,493,737.27	22	18,547,100.19	4,981,553.04	57	662,143,794.30	176,654,897.15	2,447
REP Renta Variable	13,021,158.81	3,493,737.27	22	16,252,884.00	4,363,893.80	50	605,875,067.65	161,633,109.42	2,211
REP Renta Fija	0.00	0.00	0	2,294,216.19	617,659.24	7	56,268,726.61	15,021,787.74	236
Préstamo de Valores	0.00	0.00	0	0.00	0.00	0	0.00	0.00	0
TOTAL MERCADO	47,404,545.71	12,719,223.42	843	216,117,556.27	58,156,715.83	3,294	16,996,327,090.79	4,544,116,841.76	174,793
Tipo de Cambio MILLENIUM: 3.7270	Número de sesiones realizadas			4			191		

3. Mercado de Renta Variable - Operaciones al Contado

Valores	Mo ne da	Anterior		Negociación del Día										Frec. de Cotiz.	Rendim. Bursátil 2024	
		Cotización Anterior	Fecha	Cotizaciones				Variac. Día %	Propuestas		Precio promedio	N° de Accs Negociadas	Monto Efectivo Negociado			N° de Oper.
				Apertura	Cierre	Máxima	Mínima		Compra	Venta						
A.F.P.																
HABITAC1	S/
INTEGRC1	S/
PRIMAC1	S/
PROFUTC1	S/
BANCOS Y FINANCIERAS																
ALFINAC1	S/	0.202	28/12/22
ALFINBC1	S/
BANCOMC1	S/
BANFALC1	S/
BBVAC1	S/	1.35	03/10/24	1.36	1.40	1.40	1.36	3.70%	1.37	1.41	1.38	718,936	992,665.16	51	100 %	3.86%
BCIPEC1	S/
BIFC1	S/
BOCPEC1	S/
BPICHC1	S/	0.500	30/12/21	0.450
BPICPC1	S/	0.200	09/07/24	0.500	-4.76%
BRIPLEC1	S/
CITIBKC1	S/
CMAQPC1	S/
COFIDCC1	S/
COMPFC1 (ver 12)	S/
CRANDEC1	S/	1.84	22/07/16

Valores	Mo ne da	Anterior		Negociación del Día											Frec. de Cotiz.	Rendim. Bursátil 2024
		Cotización Anterior	Fecha	Cotizaciones				Variac. Día %	Propuestas		Precio promedio	N° de Accs Negociadas	Monto Efectivo Negociado	N° de Oper.		
				Apertura	Cierre	Máxima	Mínima		Compra	Venta						
CREDTIC1	S/	3.45	03/10/24	3.43	3.43	3.43	3.43	-0.58%	3.43	3.45	3.43	26,770	91,773.17	29	95 %	34.26%
CSCOTIC1	S/
EFFECTIC1	S/
FCONFC1 (ver 15)	S/	72.69	22/11/22	62.52
FCREDIC1 (ver 12)	S/	2.00	09/02/17
FINOHC1	S/	1.55	22/03/24	0.00%
FINTFCC1 (L, ver 14)	S/
FPROEMC1	S/	18.00	18/09/19
FPROEMP1	S/
GNBC1	S/
ICBCC1	S/
INTERBC1	S/	1.52	09/09/24	1.50	1.58	5 %	5.54%
MIBANC1	S/	1.76	24/09/24	2.00	5 %	0.00%
MITSUFC1	S/
QAPAQC1	S/
SANC1	S/
SANFINC1	S/
SCOTIAC1	S/	9.01	13/09/24	9.06	10.30	10 %	-19.23%
TOTALSC1	S/
DIVERSAS																
ADCOMEC1	S/	0.310
AENZAC1 (ver 13,16)	S/	0.51	30/09/24	0.500	0.51	0.51	6,504	3,313.24	5	35 %	-11.83%
AHC1 (ver 16)	S/	1.10	20/09/24	1.10	10 %	124.49%
AZZAROC1	S/
BVLC1	S/
CAVALIC1	S/	7.60	19/07/24	0.00%
COCESUC1	S/	7.91	06/09/24	39.96%
COLPERC1	S/	26.28	03/06/16
COPENC1	S/
CRECAPC1	S/	1.80	04/09/24	1.80	-16.67%
DESXXIC1	S/
DIVIC1	S/	0.69	16/11/20
DUNENC1	S/
ENPACIC1	S/	0.250	16/05/24	0.00%
EXPERTC1	S/
FALABEC1 (Ver HI,16)	S/	0.253	13/05/24	0.200	0.400	0.20	3,428	685.60	1	0.00%
FERREYC1	S/	2.91	03/10/24	2.91	2.99	2.99	2.91	2.75%	2.93	2.99	2.95	245,031	723,755.60	62	100 %	33.16%
FOSSALC1 (ver 14)	S/	0.76	15/04/24	0.00%
FUTURAC1	S/	4.31	28/06/24	0.00%
GBVLAC1	S/	2.65	31/07/24	-1.11%
GBVLBC1	S/	2.44	25/08/22	2.50
GRHOLD1	S/	1.00	06/08/21	0.76
HERMESC1	S/	8.60	14/02/24	8.23	9.00	4.50%
IIDEC1	S/
INCRAIC1	S/
INVCENC1	S/	1.40	02/10/24	15 %	-6.67%
INVC02C1	S/
INVERTC1	S/	0.70	26/12/19
INVFALC1	S/	0.73	31/07/23	0.060	0.60
IPCHAC1	S/	2.80	03/10/24	2.80	2.80	2.80	2.80	0.00%	2.80	2.83	2.80	14,019	39,224.08	22	65 %	409.09%
IPCHBC1	S/	0.303	03/10/24	0.309	0.305	0.309	0.300	0.66%	0.305	0.308	0.30	432,293	131,325.65	44	100 %	38.64%
ISICC1	S/	2.80	13/10/21	2.99
JPMORGC1	S/
PALOALC1	S/
PHTBC1 (ver 12)	S/	0.048	03/04/24	0.00%
PORTAC1 (ver 16)	S/
PVTBC1	S/
RBCAC1	S/
RBCBC1	S/
RVIASBC1	S/
SAGAC1	S/	9.80	14/10/21	11.00
SOLUCIC1	S/
TRADIC1	S/	0.360	31/10/16
UNACEMC1	S/	1.50	03/10/24	1.50	1.52	1.52	1.50	1.33%	1.50	1.52	1.51	45,457	68,575.26	19	95 %	3.87%
AGRARIAS																
ANDAHUC1	S/	0.500	31/08/23	0.100	0.500

Valores	Mo ne da	Anterior		Negociación del Día											Frec. de Cotiz.	Rendim. Bursátil 2024
		Cotización Anterior	Fecha	Cotizaciones				Variac. Día %	Propuestas		Precio promedio	N° de Accs Negociadas	Monto Efectivo Negociado	N° de Oper.		
				Apertura	Cierre	Máxima	Mínima		Compra	Venta						
ASJUANC1	S/	1.60	12/09/24	1.60	5 %	105.09%
AUNIONC1	S/
CARTAVC1	S/	50.70	03/10/24	48.95	50.00	50.01	444	22,202.80	12	30 %	20.71%
CASAGRC1	S/	12.93	03/10/24	12.93	12.89	12.95	12.70	-0.31%	12.80	12.93	12.87	17,934	230,788.06	75	100 %	43.22%
CAYALTC1	S/	0.80	31/01/24	0.77	1.00	0.00%
CHIUQIC1	S/
CHUCARC1	S/	3.00	09/04/21
FANUPEC1	S/
GANSALC1	S/
INGENIC1	S/	3.00	22/02/23
LAREDOC1	S/	20.60	02/10/24	15 %	28.32%
PARAMOC1	S/	12.00	26/12/22
POMALCC1	S/	0.220	27/09/24	0.207	0.218	0.22	1,099	241.38	4	40 %	12.55%
PUCALAC1	S/	0.66	23/09/24	0.70	5 %	83.33%
SNJACIC1	S/	20.50	02/10/24	21.00	25 %	132.95%
TUMANC1	S/	0.55	13/09/24	0.500	0.55	5 %	-26.67%
INDUSTRIALES																
AIBC1	S/
ALICORC1	S/	6.54	03/10/24	6.52	6.50	6.52	6.50	-0.61%	6.49	6.50	6.51	6,130	39,910.78	19	80 %	3.17%
AUSTRAC1	S/	1.30	02/10/24	1.45	10 %	4.00%
BACKUAC1 (ver 16)	S/	200.00	13/08/24	200.00	14.01%
BACKUAC2 (ver 16)	S/
BACKUBC1 (ver 16)	S/	220.00	07/08/24	220.00	25.15%
BACKUBC2 (ver 16)	S/
CORAREC1	S/	1.66	02/10/24	1.66	1.69	30 %	-0.35%
CPACASC1	S/	4.46	03/10/24	4.44	4.44	4.45	4.44	-0.45%	4.40	4.43	4.44	35,104	155,913.34	23	80 %	17.46%
CRETEXC1	S/	0.70	17/07/23
EXALMC1	S/	2.25	13/09/24	2.25	2.50	10 %	29.31%
LAIVEBC1	S/	0.78	23/04/20
PETROBC1	S/
PIURAC1	S/	0.040	04/02/21	0.040
QUIMPAC1	S/	1.00	23/06/22	0.60
SIDERC1	S/	1.38	03/10/24	1.39	1.37	1.39	1.37	-0.72%	1.37	1.38	1.37	112,980	155,031.02	21	70 %	24.55%
SNCRISC1 (L)	S/
SNJUANC1	S/	42.75	03/10/24	41.25	41.25	41.25	41.25	-3.51%	40.30	42.75	41.23	1,974	81,383.80	22	30 %	7.77%
UNITEXC1 (L, ver 12)	S/	0.57	08/08/23
MINERAS																
ANDEXAC1	S/
ANDEXBC1	S/	0.500	16/08/22	0.80
ATACOAC1	S/	0.100	22/12/22	0.099
ATACOBC1	S/	0.037	02/10/24	0.030	0.036	0.03	204,200	7,051.20	8	5 %	-13.95%
BROCALC1	S/	10.60	25/09/24	10.62	11.48	35 %	61.92%
BUENAVC1	S/	58.50	06/06/24	58.00	8.81%
CASTROC1 (L)	S/
CVERDEC1	US\$	39.80	03/10/24	40.00	39.90	40.00	39.90	0.25%	39.70	40.00	39.92	8,596	343,133.28	32	100 %	13.13%
FOSPACC1 (ver 14)	S/
MINCORC1	S/	10.50	31/07/24	0.00%
MOROCOC1	S/	0.85	10/01/24	14.86%
NEXAPEC1	S/	1.62	01/10/24	1.66	1.65	1.66	1.65	1.85%	1.62	1.72	1.65	30,762	50,798.20	12	15 %	20.99%
PODERC1	S/	8.00	03/10/24	8.20	8.20	8.24	8.20	2.50%	8.00	8.18	8.19	4,042	33,089.00	10	60 %	54.70%
SHPC1	S/	40.00	04/09/24	37.20	45.00	-14.90%
VOLCAAC1	S/	0.62	26/09/24	0.53	5 %	-2.52%
VOLCABC1	S/	0.195	03/10/24	0.193	0.195	0.197	0.193	0.00%	0.195	0.197	0.20	1,120,709	218,572.68	50	100 %	-47.92%
SERVICIOS PÚBLICOS																
EDUNASC1	S/
EGEPIBC1	S/	6.30	20/09/24	6.30	5 %	-6.97%
EGESUBC1	S/
ELECPBC1	S/
ELESUDC1	S/
ENGIEC1	S/	4.00	02/10/24	4.01	4.25	4.25	359	1,525.75	2	80 %	-12.12%
EPUNOBC1	S/
ESUREBC1	S/	1.21	06/04/21	1.01
HIDRA2C1	S/	1.61	03/10/24	1.61	1.65	1.62	7,923	12,812.36	9	40 %	-1.95%
LUSURC1	S/	15.70	01/10/24	15.55	17.00	15.60	75	1,170.00	1	55 %	3.45%
ORYGENC1	S/	2.29	03/10/24	2.26	2.28	2.28	2.26	-0.44%	2.26	2.28	2.27	28,156	63,864.38	21	65 %	7.63%

Valores	Mo ne da	Anterior		Negociación del Día										Frec. de Cotiz.	Rendim. Bursátil 2024	
		Cotización Anterior	Fecha	Cotizaciones				Variac. Día %	Propuestas		Precio promedio	N° de Accs Negociadas	Monto Efectivo Negociado			N° de Oper.
				Apertura	Cierre	Máxima	Mínima		Compra	Venta						
PERENAC1	S/
PERENBC1	S/	15.70	17/05/24	14.00	15.50	0.94%
PLUZENC1 (ver 15)	S/	4.09	03/10/24	4.00	4.09	40 %	11.08%
SANGABC1	S/
SEALDC1	S/	3.37	22/08/24	10.75%
SEDAPBC1 (ver HI, 14)	S/
SHOUGEC1	S/	1.00	16/02/17
TELCAAC1	S/
TELCABC1	S/
TELEFBC1 (ver 12)	S/	0.57	16/07/24	0.68	0.00%
TELEFCC1 (ver 12)	S/	1.75	27/10/17
SEGUROS																
AVLASGC1	S/
CARDIFC1	S/
CHUBSGC1	S/
CRECERC1	S/
INSURC1	S/
INTSEGC1	S/
LIBSEGC1	S/
MAPFSGC1	S/	11.62	31/01/22
OHIOC1	S/
PACIFIC1	S/	31.55	16/07/21
POSITIC1	S/	0.70	22/08/24	1.45%
POSITVC1	S/
PROTECC1 (ver 15)	S/
QUALSGC1	S/	0.160	27/03/19
RIMSEGC1	S/	0.97	30/09/24	0.94	0.97	20 %	33.33%
SECREXC1	S/
VIVSEGC1	S/	1.13	08/06/17
DIVERSAS DE INVERSIÓN																
COCESU1	S/	0.80	22/08/24	5.27%
CONCESI1	S/	3.26	12/08/24	2.96	3.26	25.38%
ENPACI1	S/	0.250	28/11/23
FILAME1	S/	1.30	18/01/24	1.30	0.00%
FOSSALI1 (ver 14)	S/
FUTURAI1	S/	1.75	17/09/24	5 %	-10.26%
IIDEI1	S/
INVCORI1	S/	1.00	18/08/23
INDUSTRIALES DE INVERSIÓN																
ALICORI1	S/	4.00	20/09/24	3.60	10 %	11.11%
BACKUSI1 (ver 16)	S/	21.00	01/10/24	21.10	21.48	21.43	132	2,828.12	5	65 %	2.14%
BACKUSI2 (ver 16)	S/
CORAREH1	S/	1.02	03/10/24	1.02	1.02	1.02	1.02	0.00%	1.02	1.03	1.02	13,488	13,776.13	5	95 %	10.89%
CPACASH1	S/	4.08	25/09/24	4.08	4.10	10 %	15.58%
CRETEX1	S/	0.81	21/05/24	0.00%
ELCOMEH1 (ver 15)	S/	0.62	09/08/24	0.61	-24.43%
ETERNII1	S/	2.10	12/03/24	1.81	10.53%
ETNAI1	S/	0.310	24/09/24	0.300	0.35	10,000	3,500.00	2	5 %	-19.48%
GLORIAI1	S/	5.15	06/09/24	5.15	11.01%
HIDROSI1	S/	1.30	22/08/24	1.49	30.00%
IEQSAI1	S/	0.350	12/06/24	-5.41%
INDECOI1	S/	5.40	01/10/24	5.70	10 %	43.23%
MICHEI1	S/	5.90	10/09/24	5.68	5.90	5 %	5.63%
PIURAI1	S/	0.020	04/02/21	0.010
QUIMPAI1	S/	0.55	20/02/24	0.60	0.00%
RECORDI1 (D)	S/	0.93	09/09/22
SNJUANI1	S/	42.00	18/09/24	41.50	43.00	43.00	42	1,806.00	2	15 %	19.42%
UNITEXI1 (L, ver 12)	S/	0.316	19/09/24	5 %	65.23%
MINERAS DE INVERSIÓN																
BROCALI1	S/	8.20	24/09/24	7.70	8.20	5 %	73.58%
BUENAVI1	S/	14.46	27/05/24	1.83%
CASTROI1 (L)	S/	0.300
LUISAI1	S/	145.00	02/10/24	141.00	145.00	20 %	31.25%

Valores	Moeda	Anterior		Negociación del Día											Frec. de Cotiz.	Rendim. Bursátil 2024
		Cotización Anterior	Fecha	Cotizaciones				Variac. Día %	Propuestas		Precio promedio	N° de Accs Negociadas	Monto Efectivo Negociado	N° de Oper.		
				Apertura	Cierre	Máxima	Mínima		Compra	Venta						
MINCORI1	S/	12.00	01/10/24	12.10	12.82	30 %	30.43%
MINSUR1	S/	4.70	02/10/24	4.65	4.70	4.70	4.65	0.00%	4.63	4.75	4.70	192,117	902,092.40	14	85 %	25.52%
MOROCO11 (ver 13)	S/	0.357	04/09/24	-31.35%
NEXAPE1	S/	1.05	25/09/24	1.05	1.10	15 %	-9.78%
PERUBA1	S/	2.98	25/09/24	5 %	0.00%
SPCCP1	S/	110.01	26/09/24	100.00	120.00	20 %	40.25%
SPCCP2	S/	80.35	24/09/24	85.00	5 %	-7.58%
VALORES EMITIDOS EN EL EXTERIOR																
BAP (Ver HI)	US\$	182.22	03/10/24	182.70	183.00	183.22	181.54	0.43%	170.50	185.00	182.37	3,154	575,184.43	10	100 %	31.59%
IFS	US\$	26.53	03/10/24	26.60	27.08	27.10	26.60	2.07%	27.00	27.08	27.04	12,902	348,857.54	45	80 %	28.83%
INRETC1	US\$	29.98	03/10/24	29.95	30.00	30.00	29.95	0.07%	29.91	30.05	29.95	5,315	159,200.35	9	95 %	-15.17%
MIRL	US\$	0.020	17/07/24	0.010	0.028	-33.33%
NUAM (Ver HI)	US\$	4.20	30/09/24	4.20	4.20	4.20	4.20	0.00%	4.20	4.20	3,500	14,700.00	2	20 %	-3.58%
SCCO (Ver HI, 10)	US\$	115.15	03/10/24	117.05	116.65	117.05	116.65	1.30%	120.00	116.87	1,434	167,590.50	3	95 %	40.94%
SMT	US\$	0.54	02/10/24	0.57	0.58	0.58	0.57	7.41%	0.58	0.90	0.57	25,288	14,515.44	10	70 %	0.00%
JUNIORS																
AGMR	US\$	0.062	20/09/24	0.040	0.057	5 %	-22.50%
ALT	US\$	0.014	15/06/22	0.002	0.010
ATCU	US\$	0.430	25/09/24	0.450	15 %	46.26%
BCM	US\$	0.300	27/09/24	0.200	20 %	50.00%
ECU	US\$
PML	US\$	0.239	03/10/24	0.237	0.225	0.237	0.225	-5.86%	0.225	0.230	0.23	208,920	47,419.30	31	95 %	150.00%
PPX	US\$	0.035	30/09/24	0.033	0.033	0.033	0.033	-5.71%	0.033	0.060	0.03	399,000	13,167.00	5	80 %	65.00%
REG	US\$	1.50	19/08/24	56.25%
RIO	US\$	0.340	08/04/24	0.00%
TK	US\$	0.060	06/03/24	-33.33%
CERTIFICADO SUSCRIPCIÓN PREFERENTE																
CSPAENZA	S/	0.017	15 %
CSPMORO1	S/	0.200
AMERICAN DEPOSITARY RECEIPTS																
BVN	US\$	13.80	03/10/24	14.14	14.17	14.17	14.14	2.68%	13.86	14.16	14.14	1,293	18,280.69	6	100 %	-6.22%
CPAC	US\$	5.50	08/07/24	14.58%
TEF	US\$	4.70	30/09/24	4.68	35 %	24.64%
FONDOS BURSATILES																
ETFFPERUD	US\$	12.71	03/10/24	12.52	12.74	12.74	12.52	0.24%	12.52	12.74	12.72	1,125	14,304.70	4	75 %	17.20%
ETFPESOV	S/
FONDOS DE INVERSIÓN																
FIACWCF1	US\$	1,327.28	02/04/24	0.58%
FICCOMP10	US\$	115.84	03/10/24	115.86	115.86	115.86	115.86	0.02%	115.86	616	71,369.76	5	80 %	5.46%
FICCOMP13	US\$	104.31	03/10/24	104.48	104.33	104.48	104.33	0.02%	104.48	2,409	251,690.07	2	90 %	4.17%
FICOCMP1	US\$	406.93	03/10/24	407.01	1	407.01	1	65 %	5.39%
FICOCMP2	US\$	413.79	01/10/24	30 %	5.36%
FICOCMP4	US\$	177.48	26/09/24	5 %	3.94%
FICOCMP5	US\$	137.59	03/10/24	137.62	137.62	137.62	137.62	0.02%	137.62	943	129,775.66	3	65 %	5.40%
FICOCMP6	US\$	127.98	27/09/24	25 %	4.89%
FICOCMP9	US\$	117.93	03/10/24	117.96	117.96	117.96	117.96	0.03%	117.96	255	30,079.80	1	80 %	5.49%
FICOIF5	US\$	3.78	27/09/24	20 %	4.71%
FICOIF7	US\$	340.43	02/10/24	40 %	4.56%
FICORPS	S/	142.85	01/10/24	15 %	6.05%
FICORPS2	S/	134.26	01/10/24	15 %	6.05%
FICORPS3	S/	131.99	01/10/24	20 %	6.07%
FICORPS4	S/	132.31	03/10/24	132.34	132.34	132.34	132.34	0.02%	132.34	42	5,558.28	1	100 %	6.12%
FICORPS5	S/	127.20	03/10/24	127.23	127.23	127.23	127.23	0.02%	127.23	44	5,598.12	1	100 %	5.87%
FICRPS11	S/	108.49	03/10/24	108.51	108.51	108.51	108.51	0.02%	108.51	51	5,534.01	1	100 %	6.10%
FICRPS12	S/	104.98	03/10/24	105.00	105.00	105.00	105.00	0.02%	105.00	53	5,565.00	1	100 %	4.80%
FICRPS13	S/	103.82	03/10/24	103.84	103.84	103.84	103.84	0.02%	103.84	54	5,607.36	1	100 %	3.80%
FICRPS14	S/	102.43	03/10/24	102.45	102.45	102.45	102.45	0.02%	102.45	61	6,249.45	2	100 %	2.32%
FICRPS15	S/	100.19	03/10/24	100.21	100.21	100.21	100.21	0.02%	100.21	56	5,611.76	1	25 %	0.04%
FICRPS16	S/	100.13	03/10/24	100.15	100.15	100.15	100.15	0.02%	100.15	1,495	149,724.25	2	15 %	0.04%
FILXGARF	US\$	20.80	18/01/23
FIYAKUD (ver 13)	US\$
FIYAKUS (ver 13)	S/
FIBRAS																
FIBCCAP	US\$	67.00	07/08/24	50.00	-4.19%
FIBPRIME	US\$	5.00	02/10/24	4.90	5.00	5.00	100	500.00	1	30 %	-17.33%

Valores y Agente Promotor	Mo no da	Anterior		Negociación del Día												Frec. de Cotiz.	Rendim. Bursátil 2024	
		Cotización Anterior	Fecha	Cotizaciones				Variac. Día%	Propuestas		Precio Promedio	N° de Accs Negociadas	Monto Efectivo Negociado	N° de Oper				
				Apertura	Cierre	Máxima	Mínima		Compra	Venta								
HD	CRE	US\$	364.70	20/08/24	13.97%
INTC	CRE	US\$	22.22	03/10/24	22.80	22.58	22.80	22.39	1.62 %	21.60	25.00	1,850	41,685.96	6	60 %	-54.20%	
KHC	CRE	US\$	33.97	03/10/24	5 %	-5.90%	
MA	CRE	US\$	445.00	28/06/24	6.95%	
MRNA	CRE	US\$	87.87	20/08/24	60.32	60.32	60.32	60.32	500	30,160.00	1	5 %	-38.34%	
MU	CRE	US\$	100.50	02/10/24	102.77	102.45	102.77	102.45	1.94 %	428	43,960.60	2	65 %	20.27%	
NEE	CRE	US\$	78.58	02/08/24	45.25%	
NEM	CRE	US\$	54.00	27/09/24	40 %	28.57%	
NKE	CRE	US\$	82.75	03/10/24	82.50	82.80	82.80	82.50	0.06 %	82.80	596	49,320.30	3	60 %	-23.33%	
QCOM	CRE	US\$	166.75	01/10/24	5 %	14.72%	
SPG	CRE	US\$	147.20	21/05/24	
TGT	CRE	US\$	162.60	21/08/24	15.94%	
TMO	CRE	US\$	607.50	23/09/24	5 %	17.55%	
TMUS	CRE	US\$	177.10	03/06/24	11.03%	
UNH	CRE	US\$	595.30	03/09/24	14.36%	
ZM	CRE	US\$	58.13	13/06/24	-18.91%	
MRO	ITG	US\$	28.99	31/05/24	28.70	28.70	28.70	28.70	15,000	430,500.00	1	5 %	-1.00%	
NFLX	ITG	US\$	701.00	03/10/24	20 %	43.21%	
NVDA	ITG	US\$	122.30	03/10/24	124.00	124.60	124.60	122.35	1.88 %	120.00	125.00	1,208	149,301.34	20	100 %	154.08%	
Fondos Bursátiles																		
IWM	BNB	US\$	223.50	20/09/24	15 %	9.56%	
AAJX	BVL	US\$	
ACWI	BVL	US\$	118.95	26/09/24	5 %	16.62%	
AIQ	BVL	US\$	
ARGT	BVL	US\$	70.60	19/09/24	5 %	42.37%	
AZTD	BVL	US\$	
BBEU	BVL	US\$	
BBJP	BVL	US\$	
BBUS	BVL	US\$	
BITU	BVL	US\$	
BKLN	BVL	US\$	
BOTZ	BVL	US\$	31.80	21/08/24	-0.78%	
BS27	BVL	US\$	
BSCR	BVL	US\$	
BSCS	BVL	US\$	20.41	13/08/24	
BSCT	BVL	US\$	
BSMR	BVL	US\$	
BSMS	BVL	US\$	
BSMT	BVL	US\$	
BSV	BVL	US\$	77.00	11/07/24	0.76%	
BTCCU	BVL	US\$	12.95	10/06/24	12.50	71.30%	
BTCO	BVL	US\$	67.00	22/07/24	-0.59%	
BUG	BVL	US\$	
CEMA	BVL	US\$	
CIBR	BVL	US\$	58.96	26/08/24	8.66%	
CJPU	BVL	US\$	
CNDX	BVL	US\$	
COPX	BVL	US\$	47.87	27/09/24	20 %	15.99%	
COQQ	BVL	US\$	44.92	02/10/24	5 %	25.23%	
DBEU	BVL	US\$	
DRIV	BVL	US\$	
DTLA	BVL	US\$	
EEM	BVL	US\$	46.30	26/09/24	47.10	20 %	17.45%	
EFA	BVL	US\$	84.00	26/09/24	5 %	13.81%	
EMB	BVL	US\$	93.25	17/09/24	5 %	7.10%	
EMCA	BVL	US\$	6.26	25/09/24	5 %	7.93%	
EMLC	BVL	US\$	25.00	13/09/24	5 %	
EPU	BVL	US\$	39.82	12/09/24	39.82	5 %	16.19%	
EQAC	BVL	US\$	300.45	01/03/24	
ERNA	BVL	US\$	5.88	30/09/24	5 %	
ESGV	BVL	US\$	
ETHA	BVL	US\$	
EUFN	BVL	US\$	22.30	01/07/24	10.18%	
EWJ	BVL	US\$	70.30	03/10/24	10 %	3.38%	
EWZ	BVL	US\$	29.17	03/10/24	10 %	-16.89%	
FALN	BVL	US\$	
FAS	BVL	US\$	131.60	23/09/24	20 %	61.47%	
FEZ	BVL	US\$	51.61	03/09/24	7.84%	
FXI	BVL	US\$	34.80	03/10/24	55 %	45.61%	
GDX	BVL	US\$	40.30	01/10/24	39.40	39.40	39.40	39.40	-2.23 %	250	9,850.00	1	40 %	25.28%	
GLD	BVL	US\$	244.50	02/10/24	55 %	28.28%	
GOAU	BVL	US\$	
GTO	BVL	US\$	
GXC	BVL	US\$	
HDV	BVL	US\$	117.90	16/09/24	5 %	9.25%	
HEDJ	BVL	US\$	

Valores y Agente Promotor	Mo ne da	Anterior		Negociación del Día											Frec. de Cotiz.	Rendim. Bursátil 2024	
		Cotización Anterior	Fecha	Cotizaciones				Variac. Día%	Propuestas		Precio Promedio	N° de Accs Negociadas	Monto Efectivo Negociado	N° de Oper			
				Apertura	Cierre	Máxima	Mínima		Compra	Venta							
HEFA	BVL	US\$
HEZU	BVL	US\$	35.75	27/08/24
HODL	BVL	US\$
HYEM	BVL	US\$	19.40	21/08/24	6.77%
HYG	BVL	US\$	79.90	25/09/24	10 %	4.92%
IBB	BVL	US\$	139.50	10/07/24
IBIT	BVL	US\$	34.40	03/10/24	36.34	35 %	17.73%
ICLN	BVL	US\$
ICLO	BVL	US\$
IDTL	BVL	US\$
IEF	BVL	US\$	97.93	02/10/24	20 %	2.22%
IFRA	BVL	US\$
IGV	BVL	US\$	85.10	28/08/24	0.51%
IHI	BVL	US\$	56.33	15/05/24	-1.61%
IJR	BVL	US\$
ILF	BVL	US\$
IVE	BVL	US\$	182.27	12/06/24	5.39%
IVV	BVL	US\$	565.00	16/09/24	5 %	18.86%
IWD	BVL	US\$
IWF	BVL	US\$
IWO	BVL	US\$
IYR	BVL	US\$	100.58	02/10/24	15 %	11.51%
JEPI	BVL	US\$	57.45	22/08/24	4.44%
JEPQ	BVL	US\$	54.15	13/09/24	5 %	7.55%
JETS	BVL	US\$	19.93	24/09/24	10 %	-1.04%
JGLO	BVL	US\$
KBA	BVL	US\$
KRE	BVL	US\$	57.06	23/09/24	10 %	15.98%
KWEB	BVL	US\$	29.56	24/09/24	37.00	10 %	17.53%
LABU	BVL	US\$	119.00	09/08/24
LIT	BVL	US\$	37.37	02/08/24	-19.98%
MCHI	BVL	US\$	46.22	24/09/24	5 %	19.74%
MGK	BVL	US\$	324.00	26/09/24	5 %	23.77%
MOAT	BVL	US\$	86.20	01/07/24	95.83	95.83	95.83	95.83	580	55,581.40	1	5 %	13.95%
MOTU	BVL	US\$
NRSH	BVL	US\$
OMFL	BVL	US\$
PAVE	BVL	US\$	38.53	22/07/24
PHDG	BVL	US\$	37.35	15/08/24
QQQM	BVL	US\$	198.32	21/08/24	12.55%
QYLD	BVL	US\$	17.65	12/09/24	5 %	-1.12%
R1GR	BVL	US\$
RSP	BVL	US\$	173.75	04/09/24	9.28%
RSPC	BVL	US\$
RSPT	BVL	US\$
SCHD	BVL	US\$
SDHA	BVL	US\$
SHLD	BVL	US\$
SHY	BVL	US\$	81.79	29/08/24	-1.27%
SILV	BVL	US\$
SLV	BVL	US\$	28.25	30/09/24	29.29	29.29	29.29	29.29	3.68 %	357	10,456.53	1	25 %	34.05%
SMH	BVL	US\$	249.50	27/09/24	5 %	29.27%
SMIN	BVL	US\$
SOXL	BVL	US\$	35.80	02/10/24	70 %	-13.65%
SOXX	BVL	US\$	235.00	26/09/24	15 %	24.38%
SPEQ	BVL	US\$
SPGP	BVL	US\$
SPHB	BVL	US\$	84.05	28/08/24	3.69%
SPHQ	BVL	US\$
SPHY	BVL	US\$	23.79	13/09/24	5 %
SPXL	BVL	US\$	162.30	26/09/24	15 %	57.80%
SPXS1	BVL	US\$
SPYG	BVL	US\$	83.16	12/07/24	19.31%
SRET	BVL	US\$	22.50	27/09/24	5 %	12.95%
SSO	BVL	US\$	88.83	19/09/24	10 %	29.68%
TDIV	BVL	US\$
TECL	BVL	US\$	72.55	04/09/24	-25.86%
TIP	BVL	US\$	108.00	01/08/24	0.89%
TLH	BVL	US\$	109.85	01/10/24	30 %	4.48%
TLT	BVL	US\$	96.70	03/10/24	80 %	2.68%
TMF	BVL	US\$	56.00	03/10/24	54.05	54.05	54.05	54.05	-3.48 %	185	9,999.25	1	20 %	8.84%
TQQQ	BVL	US\$	71.33	24/09/24	30 %	42.38%
UCO	BVL	US\$	34.20	08/07/24	-1.16%
UPRO	BVL	US\$	84.00	19/09/24	83.90	83.90	83.90	83.90	-0.12 %	270	22,653.00	1	15 %	73.03%
URA	BVL	US\$	33.50	20/05/24
URNU	BVL	US\$

Valores y Agente Promotor	Mo no da	Anterior		Negociación del Día										Frec. de Cotiz.	Rendim. Bursátil 2024		
		Cotización Anterior	Fecha	Cotizaciones				Variac. Día%	Propuestas		Precio Promedio	N° de Accs Negociadas	Monto Efectivo Negociado			N° de Oper	
				Apertura	Cierre	Máxima	Mínima		Compra	Venta							
USDU	BVL	US\$	26.36	03/05/24
VAGU	BVL	US\$
VB	BVL	US\$	225.80	15/08/24	7.60%
VCIT	BVL	US\$	83.70	13/09/24	5 %
VCSH	BVL	US\$
VDC	BVL	US\$
VDEA	BVL	US\$
VDTA	BVL	US\$
VEA	BVL	US\$	52.52	24/09/24	10 %	8.96%
VGK	BVL	US\$	69.25	28/05/24
VOO	BVL	US\$	480.40	05/08/24	6.45%
VTI	BVL	US\$	282.60	24/09/24	5 %	11.53%
VTV	BVL	US\$	173.70	23/09/24	10 %	16.50%
VUSD	BVL	US\$
VWO	BVL	US\$	45.10	16/09/24	5 %	9.44%
VWOB	BVL	US\$
VXUS	BVL	US\$	62.28	05/09/24	-0.32%
WIAU	BVL	US\$
XBI	BVL	US\$	102.95	19/09/24	5 %	13.74%
XLB	BVL	US\$	86.25	27/12/23
XLC	BVL	US\$	81.06	27/03/24	10.90%
XLE	BVL	US\$	92.45	03/10/24	15 %	8.46%
XLF	BVL	US\$	44.96	03/10/24	15 %	19.89%
XLK	BVL	US\$	223.40	03/10/24	5 %	16.05%
XLP	BVL	US\$	83.00	27/09/24	10 %	18.32%
XLRE	BVL	US\$	44.50	30/09/24	5 %	1.83%
XLU	BVL	US\$	68.53	05/07/24
XLV	BVL	US\$	153.16	27/09/24	10 %	13.32%
XLY	BVL	US\$	199.00	30/09/24	10 %	9.93%
XSVM	BVL	US\$
XYLD	BVL	US\$	41.22	27/08/24	0.29%
DIA	CON	US\$	383.90	04/06/24	1.70%
QQQ	CON	US\$	483.00	03/10/24	440.00	508.00	60 %	17.50%
SIL	CON	US\$	33.77	21/08/24	42.85%
SPY	CON	US\$	567.60	03/10/24	571.75	600.00	1	608.50	1	95 %	19.66%
ARKK	CRE	US\$	47.00	23/09/24	10 %	-9.67%
BRZU	CRE	US\$	62.35	26/06/24	-34.88%
COWZ	CRE	US\$
IBTA	CRE	US\$	5.60	20/09/24	15 %	3.32%
JNUG	CRE	US\$	46.35	20/08/24	-3.18%
SDIA	CRE	US\$	5.91	12/09/24	5 %	4.05%
SDS	CRE	US\$	27.00	25/04/24	-1.03%
SMT/JUK	CRE	US\$	11.04	04/04/24
USMV	CRE	US\$	74.58	19/09/23
USO	CRE	US\$	73.76	22/02/24	76.00	76.00	76.00	76.00	74.00	7,050	535,800.00	1	5 %	8.42%
VGZ	CRE	US\$	578.70	28/06/24	15.08%
VT	CRE	US\$	119.60	25/09/24	20 %	10.20%
XLI	CRE	US\$	127.00	17/07/24	14.41%
CBU0	ITG	US\$	150.00	01/10/24	30 %	4.71%
CBU7	ITG	US\$	136.17	27/09/24	15 %	4.87%
CSPX	ITG	US\$	576.20	14/08/24	12.31%
D28A	ITG	US\$
D28A	ITG	US\$	109.10	30/09/24	5 %	4.26%
EIMI	ITG	US\$	35.36	25/09/24	5 %
EZU	ITG	US\$	48.59	17/04/24
ID27	ITG	US\$	109.00	30/09/24	5 %	2.83%
IDTM	ITG	US\$	175.90	10/07/24
IDTP	ITG	US\$	244.75	27/09/24	20 %	5.57%
IHYA	ITG	US\$	6.64	12/09/24	10 %	5.06%
IQLT	ITG	US\$	39.29	09/05/24	41.10	7.35%
ISAC	ITG	US\$	85.99	18/07/24
IUAA	ITG	US\$	5.47	27/09/24	10 %	3.01%
IUQA	ITG	US\$	14.60	23/08/24	17.36%
IUSG	ITG	US\$	127.50	12/09/24	5 %	14.17%
IUVL	ITG	US\$	8.90	12/12/23
JDST	ITG	US\$
JPEA	ITG	US\$	5.42	10/04/24
LQDA	ITG	US\$	6.04	30/09/24	25 %	4.14%
QUAL	ITG	US\$	174.07	04/09/24	18.17%
SOQQ	ITG	US\$	9.52	06/09/24
TIP5	ITG	US\$	5.05	06/10/23
TSLL	ITG	US\$
UDVD	ITG	US\$	69.65	10/07/24
YINN	ITG	US\$	31.89	24/09/24	5 %
DUST	KAL	US\$	5.75	17/07/24	-42.50%
ECH	KAL	US\$	26.05	16/09/24	5 %	-4.58%

Valores y Agente Promotor	Mo ne da	Anterior		Negociación del Día										Frec. de Cotiz.	Rendim. Bursátil 2024			
		Cotización Anterior	Fecha	Cotizaciones				Variac. Día%	Propuestas		Precio Promedio	N° de Accs Negociadas	Monto Efectivo Negociado			N° de Oper		
				Apertura	Cierre	Máxima	Mínima		Compra	Venta								
NUGT	KAL	US\$	50.95	02/10/24	40 %	39.40%
SPXS	KAL	US\$
ADR																		
BBVA	CON	US\$	11.12	26/09/24	15 %	23.42%
BIDU	CRE	US\$	114.00	02/10/24	25 %	6.66%
												Total USD	3,658,180.32	89				

3.2. Valores con Formador de Mercado

Empresa	Valor	Formador	Información del Formador de Mercado						Negociación sin Formador				
			Cantidad Mínima Diaria	Cantidad Mínima Operada Diaria	Propuestas		N° de Acciones	Monto Efectivo S/	N° de Oper.	N° de Acciones	Monto Efectivo S/	N° de Oper.	
					Compra S/	Venta S/							
VOLCAN COMPAÑIA MINERA S.A.A.	VOLCABC1	BTG	60,000	180,000	0.19	0.20	60,000	11,820.00	4	1,060,709	206,752.68	46	
ALICORP S.A.A.	ALICORC1	CRE	2,875	11,500	6.45	6.65	6,130	39,910.78	19	
CEMENTOS PACASMAYO S.A.A.	CPACASC1	CRE	3,160	6,320	4.40	4.53	1,271	5,658.83	2	33,833	150,254.51	21	
FERREYCORP S.A.A.	FERREYC1	CRE	13,000	52,000	3.00	53,275	157,409.50	8	191,756	566,346.10	54	
HudBay Mineral Inc.	HBM	CRE	500	n.a.	US\$ 9.25	US\$ 9.55	3,000	US\$ 28,500.00	5	
INRETAIL PERÚ CORP.	INRETC1	ITG	1,500	3,000	US\$ 29.85	US\$ 31.05	5,315	US\$ 159,200.35	9	
FONDO BURSÁTIL VAN ECK EL DORADO PERÚ ETF	ETFFPERUD	LAR	1,500	1,500	US\$ 12.52	US\$ 12.74	1,115	US\$ 14,177.60	3	10	US\$ 127.10	1	
Total Negociado por Formadores de Mercado								S/	227,728.25	17			

3.3. Ventas Descubiertas

Operaciones en Moneda Nacional			Operaciones en Moneda Extranjera		
Valores	N° de Acciones Negociadas	Monto Efectivo S/	Valores	N° de Acciones Negociadas	Monto Efectivo US\$
.....

4. Información Adicional de Valores Inscritos por el Emisor

Sector / Valor	V. N. S/	ISIN	Ultimos Beneficios Entregados				Acuerdos Pendientes					
			Div. Efe S/	Ult día c der	Acc. Lib %	Ult día c der	Div. Efe S/	Ult día c der	Acc. Lib %	Ult día c der		
A.F.P.												
4 valores												
HABITAC1	1.00	PEP102501009	0.9900144531	27/09/2024
INTEGRC1	100.00	PEP104001008	243.38488886	16/02/2024	6.318681318	13/04/2005
PRIMAC1	1,000.00	PEP106501005	983.314707	09/04/2024
PROFUTC1	1.00	PEP107001005	14.51474812	25/09/2024	6.423	25/03/2014
BANCOS Y FINANCIERAS												
35 valores												
ALFINAC1	1.00	PEP115001104	3.67068507	19/11/2020
ALFINBC1	1.00	PEP115004207
BANCOMC1	1.00	PEP119001001	0.81	01/07/2024
BANFALC1	1.00	PEP141501002	0.095735926	11/07/2019	2.0404395	10/09/2019
BBVAC1	1.00	PEP116001004	0.11470813	10/04/2024	9.176651	10/06/2024
BCIPEC1	2.63	PEP117001003
BIFC1	30.00	PEP121001007	0.80811	16/04/2024	9.427954	20/06/2024
BOCPEC1	1.00	PEP131201001
BPICHC1	1.00	PEP130001006	0.1462	27/03/2006	6.40251792	21/09/2020
BPICHPC1	1.00	PEP130004000	0.05	29/07/2020	8.294	17/07/2008
BRIPLEC1	1.00	PEP143001001	0.09935532	23/04/2020	7.3597	09/12/2020
CITIBKC1	1.00	PEP141001003	0.9547817	17/09/2024	10.46099444	03/11/2010
CMAQPC1	1.00	PEP131501004	0.04312239	11/06/2024	4.312239	07/08/2024
COFIDCC1	1.00	PEP111001306	0.03188165	02/05/2024	3.87	18/04/2024
COMPFC1 (ver 12)	30.94	PEP168201007	2.26502823	13/05/2011	20.99776026	03/07/2014
CRANDEC1	1.00	PEP169551004	21.15347135	06/11/2019
CREDITC1	1.00	PEP120001008	0.3092	15/04/2024	6.54390608	08/08/2023
CSCOTIC1	6.30	PEP169201006	0.73066	07/05/2024	11.7860313280526	07/10/2020
EFECTIC1	1.00	PEP168301005	0.0826473	02/05/2024	12.79631313	14/07/2023
FCONFC1 (ver 15)	53.75	PEP169401002	1.02822603	19/04/2024	0.84330068	09/07/2024
FCREDIC1 (ver 12)	1.00	PEP168351000
FINOHC1	1.00	PEP168701006	9.84754308	03/08/2023
FINTFCC1 (L, ver 14)	1.00	PEP168501000	0.022465	14/05/2007	1.20274	19/11/2013
FPROEMC1	10.00	PEP168401003	0.61539869	20/08/2020	5.37566736	07/07/2022
FPROEMP1	10.00	PEP168402001	0.6769386	20/08/2020	5.9132457	07/07/2022
GNBC1	1.00	PEP169001000	0.02874336	23/05/2024	2.44266	25/02/2014
ICBCC1	1.00	PEP132801007
INTERBC1	1.00	PEP148001006	0.06877435	15/04/2024	6.847431	26/07/2024
MIBANC1	1.00	PEP133001003	0.2444	17/04/2024	7.35045877	17/08/2022
MITSUFC1	1494.24	PEP169101008	305.03721315	19/04/2022	9.9169033	08/08/2017
QAPAQC1	1.00	PEP168601008
SANFC1	1.00	PEP131001005	0.15452674	01/07/2024	4.9020737	11/08/2023
SANFINC1	1.00	PEP168751001
SCOTIAC1	10.00	PEP140001004	0.806187673861	03/05/2024	2.49166	10/07/2023
TOTALSC1	100.00	PEP140501003	6.36910489	16/04/2024	8.21199795	07/06/21

Sector / Valor	V. N. S/	ISIN	Ultimos Beneficios Entregados				Acuerdos Pendientes			
			Div. Efe S/	Ult día c der	Acc. Lib %	Ult día c der	Div. Efe S/	Ult día c der	Acc. Lib %	Ult día c der
DIVERSAS										
44 valores										
ADCOMEC1	0.42	PEP713001001	1.99999929	26/08/2004
AENZAC1 (ver 13,16)	1.00	PEP736581005	0.046743895	18/04/2016	30.37205	02/06/2008
AHHC1 (ver 16)	1.00	PEP715001009	200.00	14/09/2018
AZZAROC1	1.00	PEP717001007	0.2867297	28/05/2024
BVLC1	1.00	PEP726451003	0.2948769	14/08/2024
CAVALIC1	1.00	PEP727201001	0.19954067	14/08/2024	4.082606	06/05/2015
COCESUC1	10.00	PEP730601007	\$ 0.108225	26/03/2024	4.90	30/06/2005
COLPERC1	10.00	PEP763001000
COPENC1	1.00	PEP729351002
CRECAPC1	0.70	PEP726201002	0.322411	03/05/2022
DESXXIC1	1.00	PEP734601003	7.874949	08/02/2001
DIVIC1	0.40	PEP753901003	0.04	24/09/2013	49.85629	19/06/2008
DUNENC1	1.00	PEP734801009	0.25180612	16/07/2024
ENPACIC1	0.06	PEP735001005	\$ 0.035098053	12/05/2023	17.144626	22/01/2019
EXPERTC1	1.00	PEP735751005	0.036813912734177	13/01/2020
FALABEC1 (Ver HI,16)	0.10	PEP741001007	\$ 0.0291204625779	05/09/2024	84.6819449218759	21/04/2010
FERREYC1	1.00	PEP736001004	0.106412811555	14/08/2024	7.3103302	25/07/2014
FOSSALC1 (ver 14)	1.00	PEP736211009
FUTURAC1	1.00	PEP736301008	\$ 0.06559784	05/08/2022	1.852	30/06/2009	\$ 0.076531	14/10/2024
GBVLAC1	0.73	PEP900001103	0.03172844	09/05/2024	154.73584516	25/07/2016	---
GBVLBC1	0.73	PEP900004206	0.03331486	09/05/2024	154.73584516	25/07/2016	---
GRHOLDC1	1.00	PEP738001002	0.1742878516	15/04/2024	38.674576	27/07/2017
HERMESC1	1.00	PEP736681003	0.5730659025	07/12/2022
IIDEC1	1.00	PEP741601004	0.07213744	15/04/2024
INCRAC1	1.00	PEP741301001	0.935407872426	26/12/2019
INVCENC1	1.00	PEP728001004	0.045	17/07/2019	100.00	30/06/2017
INVCO2C1	1.00	PEP741931203
INVERTC1	1.00	PEP746001002	0.07319095	11/04/2024	42.9702557	20/09/1996
INVFALC1	0.10	PEP741901008	\$ 0.0016215132576	21/03/2024
IPCHAC1	0.10	PEP746351100
IPCHBC1	0.10	PEP746354203
ISICC1	1.00	PEP741731009
JPMORGC1	1.00	PEP737601000
PALOALC1	1.00	PEP713901002
PHTBC1 (ver 12)	0.50	PEP740001206	99.894453	12/12/2001
PORTAC1 (ver 16)	1.00	PEP730501009	0.118224831456513	10/04/2024	48.17411407	14/05/2018
PVTBC1	0.01	PEP756001207	100.00	31/07/1995
RBCAC1	0.01	PEP756702101	88.18	27/10/2008
RBCBC1	0.01	PEP756701202	88.18	27/10/2008
RVIA5BC1	1.00	PEP748501207	0.2720529	23/08/2024
SAGAC1	1.00	PEP757001008	0.2871556704391	10/07/2024	151.82460779	05/12/2011
SOLUCIC1	10,000.00	PEP757101006	2,099.04343462	15/04/2024	14.28968972	16/06/2015
TRADIC1	1.00	PEP757411009	\$ 0.0069562760596	05/04/2024	6.07	26/05/2015	\$ 0.0063812398625	09/10/2024
UNACEMC1	1.00	PEP761001002	0.02	12/08/2024	38.7156	12/04/2011
AGRARIAS										
17 valores										
ANDAHUC1	1.00	PEP770501000	0.00803762	11/06/2008	0.64301	24/10/2008
ASJUANC1	1.00	PEP770751001	0.16111617	08/05/2024	11.5998398	23/07/2008
AUNIONC1	1.00	PEP770851009
CARTAVC1	10.00	PEP771431009	Div. en Accs.	18/10/2023	1.74975	24/06/2005	4.70378011	09/10/2024
CASAGRC1	10.00	PEP771461006	1.42459362	28/06/2023	5.417981258	15/02/2001	1.47208008	10/10/2024
CAYALTC1	1.00	PEP771501009
CHIQUIC1	5.00	PEP772251000	403.89398116	10/01/2023	49.0863	10/08/1998
CHUCARC1	24.00	PEP772301003	785.6136	01/04/1998
FANUPEC1	1.00	PEP773001008
GANSALC1	1.00	PEP774001007	2.733216896	25/04/2000
INGENIC1	10.00	PEP775001006	47.229805	28/01/2013
LAREDOC1	16.56	PEP776001005	2.50	24/04/2024
PARAMOC1	10.00	PEP779001002	1.502811	16/04/2024	4.89987484	23/10/2008
POMALCC1	1.00	PEP779301006	0.00554571	19/04/2024
PUCALAC1	10.00	PEP779351001
SNJACIC1	10.00	PEP780851007	1.0543783	06/11/2023	41.44	15/01/2009	1.86273499	10/10/2024
TUMANC1	10.00	PEP781401000	5.5432808	06/09/2005	6.998000907
INDUSTRIALES										
19 valores										
AIBC1	1.00	PEP210001009	0.10753646	15/04/2024	13.9544	23/05/2011
ALICORC1	1.00	PEP214001005	0.278	19/04/2023	8.7156	12/06/2006
AUSTRAC1	1.50	PEP216501002	0.28	21/06/2022
BACKUAC1 (ver 16)	10.00	PEP218021108	14.9587381	15/04/2024	6.529359	20/06/2005
BACKUAC2 (ver 16)	10.00	PEP218021124
BACKUBC1 (ver 16)	10.00	PEP218024201	16.45461192	15/04/2024	6.529359	20/06/2005
BACKUBC2 (ver 16)	10.00	PEP218024227
CORAREC1	1.00	PEP206011004	\$ 0.005245	09/08/2024	5.00004192	19/07/2013
CPACASC1	1.00	PEP239501005	0.41	22/11/2023	16.5428	21/06/2006
CRETEXC1	1.00	PEP266011001	0.07	19/04/2023	13.74154	28/06/2005

Sector / Valor	V. N. S/	ISIN	Ultimos Beneficios Entregados				Acuerdos Pendientes			
			Div. Efe S/	Ult día c der	Acc. Lib %	Ult día c der	Div. Efe S/	Ult día c der	Acc. Lib %	Ult día c der
EXALMC1	1.00	PEP504001004	\$ 0.03248334	12/04/2023
LAIVEBC1	1.00	PEP425004202	0.18636	25/03/2024	9.5852	17/05/2006
PETROBC1	1.00	PEP496001202	3.79545115	20/01/2023
PIURAC1	1.00	PEP554001003	0.0833	29/04/2008	4.83935	16/06/2005
QUIMPAC1	1.00	PEP509011008	\$ 0.01987278	25/10/2023	13.3688267	11/09/2019
SIDERC1	1.00	PEP531001001	0.08785714286	28/11/2023	0.05241241614	18/10/2024
SNCRISCI (L)	1.00	PEP527001007	0.01	24/02/2000	8.00	06/04/2001
SNJUANC1	1.00	PEP530001002	3.7195886	15/04/2024	6.48913	20/06/2005
UNITEXC1 (L, ver 12)	0.15	PEP566011008	0.15	18/09/2024	4.8869	07/06/2005
MINERAS										
16 valores										
ANDEXAC1	0.10	PEP607001109	\$ 0.01416525	19/04/2024	31.7737	17/06/2005	\$ 0.01383822	16/10/2024
ANDEXBC1	0.10	PEP607004202	\$ 0.01416525	19/04/2024	31.7737	17/06/2005	\$ 0.01383822	16/10/2024
ATACOAC1	0.20	PEP608001108	0.012	09/06/2008	25.00	22/04/2008
ATACOBC1	0.20	PEP608004201	0.012	09/06/2008	25.00	22/04/2008
BROCALC1	7.00	PEP617001008	\$ 0.0268	13/08/2024
BUENAVC1	10.00	PEP612001003	\$ 0.0726	16/04/2024
CASTROC1 (L)	1.00	PEP614001001	0.02585327	17/05/2011	20.68718162	20/02/2013	17.60950947
CVERDEC1	\$ 2.83	PEP646501002	\$ 0.85700571	12/08/2024
FOSPACC1 (ver 14)	1.00	PEP617201004
MINCORC1	1.00	PEP616301003	\$ 0.41690492	02/11/2021	10.6961259	02/06/2008
MOROCOC1	1.00	PEP624001009	0.12619	27/04/2018
NEXAPEC1	1.04	PEP620001003	\$ 0.004362	15/04/2024	19.19	09/06/2014
PODERC1	1.00	PEP635001002	\$ 0.08	27/03/2024	33.33333333333333	24/05/2024
SHPC1	1.00	PEP639001006	2.6198142093	18/04/2024	185.592668	25/09/2012
VOLCAAC1	0.55	PEP648011109	0.013	08/08/2018	9.00051945	23/04/2014
VOLCABC1	0.55	PEP648014202	0.01365	08/08/2018	9.00051947	23/04/2014
SERVICIOS PÚBLICOS										
22 valores										
EDUNASC1	1.00	PEP701601002	0.12333359	11/07/2024
EGEPIBC1	1.00	PEP701751203	0.056541	23/09/2024	236.83959094	02/10/2023
EGESUBC1	1.00	PEP701401205	0.16143347	18/04/2024
ELECPBC1	1.00	PEP701561206	0.12032812	17/04/2024
ELESUDC1	1.00	PEP701611407	0.1704727	19/04/2024
ENGIEC1	1.00	PEP702101002	\$ 0.024865096961	05/04/2024	168.112912819568	06/06/2014
EPUNOBC1	1.00	PEP701591203	0.23922748	24/04/2024	5.09	14/04/2014
ESUREBC1	1.00	PEP701581204	0.223939	22/05/2024	4.899999	24/05/2005
HIDRA2C1	1.00	PEP702001A04	0.16417756	19/04/2024	6.4229928	08/07/2005
LUSURC1	0.68	PEP702521001	0.35	18/04/2024
ORYGENC1	1.00	PEP700511004	0.057994	12/08/2024	10.79394335	28/11/2023
PERENAC1	10.00	PEP702901104	\$ 0.57975114	24/09/2024	16.1877	17/06/2005
PERENBC1	10.00	PEP702904207	\$ 0.57975114	24/09/2024	16.1877	17/06/2005
PLUZENC1 (ver 15)	1.00	PEP701011004	0.007937	15/04/2024	374.979381	15/05/2023
SANGABC1	1.00	PEP701541208	0.14975419	22/04/2024	3.905	30/03/2013
SEALDC1	1.00	PEP703551403	0.3189857	15/04/2024	4.899999	25/04/2005
SEDAPBC1 (ver HI, 14)	1,000.00	PEP703401203	23.89	11/01/2024	2.2087	15/11/2013	15.11149945	--
SHOUGE1	1.00	PEP703501002	0.05286839	21/04/21	50.119255	24/04/2013
TELCAAC1	1.00	PEP704501100
TELCABC1	1.00	PEP704501209
TELEFBC1 (ver 12)	0.63	PEP705001209	0.02987519087218	15/08/2014	303.92011	15/09/1994
TELEFCC1 (ver 12)	0.63	PEP705001308	0.02987519087218	15/08/2014	303.92011	15/09/1994
SEGUROS										
17 valores										
AVLASGC1	1.00	PEP660501003	0.11145944	19/03/2024	15.8719757	15/05/2024
CARDIFC1	1.00	PEP662501001	0.03617773	17/04/2024
CHUBSGC1	11.26	PEP661001003	1.089789	21/12/2023	2.224911	16/10/2024
CRECERC1	1.00	PEP663701006	10.7858006	04/06/2024
INSURC1	1.00	PEP664301004	0.814945536103228	31/07/2019	44.1455014426	15/09/2016
INTSEGC1	1.00	PEP664501009	0.156530184138039	16/04/2024	3.86494281435824	30/05/2024
LIBSEGC1	1.00	PEP668301000
MAPFSGC1	1.00	PEP668501005	0.079689245094856	01/03/2024	9.73209049561674	19/04/2024	0.0726216412490922	12/12/2024
OHIOC1	1.00	PEP669701000
PACIFIC1	10.00	PEP669501004	3.48	15/04/2024	13.1242	07/08/2024
POSITC1	1.00	PEP666501007	0.0844849	05/04/21	21.9278	18/07/2024
POSITVC1	1.00	PEP666601005	0.196299999994102	21/03/2024	15.50	16/07/2024
PROTECC1 (ver 15)	1.00	PEP669901006	7.34769253	13/06/2024
QUALSGC1	1.00	PEP661501002
RIMSEGC1	1.00	PEP672001000	0.0678645294726	17/04/2024	6.1013443640124	28/08/2024
SECREXC1	1.00	PEP672501009	1.14954953	13/03/2024	10.085937228	19/07/2024
VIVSEGC1	1.00	PEP663501000	0.07698559	18/05/2018	10.76961857	12/07/2018
DIVERSAS DE INVERSIÓN										
8 valores										
COCESUH1	1.00	PEP730605008	\$ 0.010822	26/03/2024	4.90	30/06/2005
CONCESI1	1.00	PEP729305008	0.14809626	06/07/2023
ENPACII1	0.06	PEP735005006	\$ 0.035098053	12/05/2023	17.144626	22/01/2019
FILAMEI1	1.00	PEP736255006	0.11701015	28/12/2023	6.423	07/06/2005
FOSSALI1 (ver 14)	1.00	PEP736215000

Sector / Valor	V. N. S/	ISIN	Ultimos Beneficios Entregados				Acuerdos Pendientes			
			Div. Efe S/	Ult día c der	Acc. Lib %	Ult día c der	Div. Efe S/	Ult día c der	Acc. Lib %	Ult día c der
FUTURA1	1.00	PEP736305009	\$ 0.06559784	05/08/2022	1.852	30/06/2009	\$ 0.076531	14/10/2024
IIDEI1	1.00	PEP741605005	0.07213744	15/04/2024
INVCOR1	1.00	PEP741935006
INDUSTRIALES DE INVERSIÓN										
19 valores										
ALICOR1	1.00	PEP214005006	0.278	19/04/2023	8.7156	12/06/2006
BACKUS1 (ver 16)	1.00	PEP218025000	1.49587381	15/04/2024	6.529359	20/06/2005
BACKUS2 (ver 16)	1.00	PEP218025026
CORAREI1	1.00	PEP206015005	\$ 0.005245	09/08/2024	5.00004192	19/07/2013
CPACAS1	1.00	PEP239505006	0.41	22/11/2023	16.5428	21/06/2006
CRETEX1	1.00	PEP266015002	0.07	19/04/2023	13.74154	28/06/2005
ELCOME1 (ver 15)	1.00	PEP294015008	0.01467442	18/06/2024	100.00	13/06/2013	0.00898268	15/10/2024
ETERNI1	1.00	PEP311005008	0.66911389169	06/07/2012	81.581557	25/04/2005
ETNAI1	1.00	PEP314005005	0.081434271831949	17/04/2019	1.7984371	04/06/2013
GLORIAI1	1.00	PEP361005007	0.47436168	24/04/2024	49.506535	28/09/2012
HIDROSI1	1.00	PEP365005003	0.017560255	30/09/1998	12.31769	02/07/2012
IEQSAI1	1.00	PEP374005002	\$ 0.0024	28/04/2023	497.016978072	31/05/1996
INDECOI1	1.00	PEP395105005	\$ 0.11578969	29/04/2024	1.5738	03/05/2004	\$ 0.045	15/10/2024
MICHEI1	1.01	PEP452055002	0.52301118	26/06/2024
PIURAI1	1.00	PEP554005004	0.0833	29/04/2008	4.83935	16/06/2005
QUIMPAI1	1.00	PEP509015009	\$ 0.01987278	25/10/2023	13.3688267	11/09/2019
RECORDI1 (D)	1.00	PEP518005009	0.0041495	05/06/2019	4.90	21/06/2005
SNJUANI1	1.00	PEP530005003	3.7195886	15/04/2024	6.48913	20/06/2005
UNITEX1 (L, ver 12)	0.15	PEP566015009	0.15	18/09/2024	4.8869	07/06/2005
MINERAS DE INVERSIÓN										
11 valores										
BROCALI1	7.00	PEP617005009	\$ 0.0268	13/08/2024	6.499	10/11/1999
BUENAVI1	10.00	PEP612005004	\$ 0.0726	16/04/2024	8.80	26/03/1996
CASTROI1 (L)	1.00	PEP614005002	0.02585327	17/05/2011	20.68766691	20/02/2013	13.94167992
LUISAI1	1.00	PEP644005006	10.00	10/04/2024	56.082	05/03/1993
MINCORI1	1.00	PEP616305004	\$ 0.41704657	02/11/2021	11.5574063	02/06/2008
MINSURI1	1.00	PEP622005002	\$ 0.07284085	03/09/2024	155.6469892	31/12/2010
MOROCO1 (ver 13)	1.00	PEP624005000	0.12619	27/04/2018	4.8999998	14/06/2005
NEXAPEI1	1.00	PEP620005004	\$ 0.004362	15/04/2024	31.60	09/06/2014
PERUBAI1	1.00	PEP636005006	\$ 0.25896731	25/04/2008	4.90	17/06/2005
SPCCP1	1.00	PEP642005008	3.5468738	03/10/2024	10.5065	28/03/1995
SPCCP2	1.00	PEP642005024	3.5468738	03/10/2024
VALORES EMITIDOS EN EL EXTERIOR										
7 valores										
BAP (Ver HI)	\$ 5.00	BMG2519Y1084	11.00	20/09/2024	10.00	31/03/1998
IFS	--	PAL2400671A3	\$ 1.00	16/04/2024
INRETC1	--	PAL1801171A1	\$ 0.82760989	23/04/2024
MIRL	--	JE00B1HNYF12
NUAM (Ver HI)	--	CL0002892397	CLP VER H.I.	28/06/2024
SCCO (Ver HI, 10)	\$ 0.01	US84265V1052	\$ 0.60	08/08/2024
SMT	--	CA82639W1068
JUNIORS										
10 valores										
AGMR	--	CA8280421014
ALT	--	CA0221431012
ATCU	--	CA0212641066
BCM	--	CA07380N1042
ECU	--	CA28619M1059
PML	--	CA69863Q1037
PPX	--	CA69354U1003
REG	--	CA75915M1077	Div. en Accs	26/09/18
RIO	--	CA7672171021
TK	--	CA8875221001
ETFS										
2 valores										
ETFFPERUD	--	PEP798008004	\$ 0.428360413589365	30/11/2023
ETFPESOV	--	PEP790058007
FONDOS DE INVERSIÓN										
25 valores										
FIACWCF1	\$ 1,000.00	PEP790209FD7	\$ 204.84536	28/06/21
FICOMP10	\$ 100.00	PEP790639FD5
FICOMP13	\$ 100.00	PEP790649FD4
FICOCMP1	\$ 100.00	PEP790559FD5
FICOCMP2	\$ 100.00	PEP790569FD4
FICOCMP4	\$ 100.00	PEP790579FD3
FICOCMP5	\$ 100.00	PEP790589FD2
FICOCMP6	\$ 100.00	PEP790599FD1
FICOCMP9	\$ 100.00	PEP790629FD6
FICOIF5	\$ 1.00	PEP790529FD8
FICOIF7	\$ 100.00	PEP790539FD7
FICORPS	100.00	PEP790659FS1

Sector / Valor	V. N. S/	ISIN	Ultimos Beneficios Entregados				Acuerdos Pendientes			
			Div. Efe S/	Ult día c der	Acc. Lib %	Ult día c der	Div. Efe S/	Ult día c der	Acc. Lib %	Ult día c der
FICORPS2	100.00	PEP790669FS0
FICORPS3	100.00	PEP790679FS9
FICORPS4	100.00	PEP790689FS8
FICORPS5	100.00	PEP790699FS7
FICRPS11	100.00	PEP790769FS8
FICRPS12	100.00	PEP790779FS7
FICRPS13	100.00	PEP790789FS6
FICRPS14	100.00	PEP790799FS5
FICRPS15	100.00	PEP790819FS1
FICRPS16	100.00	PEP790829FS0
FILXGARF	\$ 20.00	PEP795809FD9
FIYAKUD (ver 13)	\$ 1.00	PEP799109FD0
FIYAKUS (ver 13)	1.00	PEP799009FS0
FIBRAS										
2 valores										
FIBCCAP	\$ 97.36	PEP800507209	\$ 0.47	02/08/2024
FIBPRIME	\$ 9.723173413	PEP729407101	\$ 0.0406605053	16/09/2024
A.D.R.										
3 valores										
BVN	--	US2044481040	\$ 0.0726	16/04/2024
CPAC	--	US15126Q2084	\$ 0.5406118	22/11/2023
TEF	--	US8793822086	\$ 0.16021	17/06/2024	13/01/2011

5. Certificados de Suscripción Preferente

Nemónico	ISIN	Plazo de Negociación		Vigencia(último día)
		Inicio	Fin	
CSPAENZA	PEP736586145	19/09/2024	10/10/2024	14/10/2024
CSPMOROI	PEP624006545	16/09/2024	07/10/2024	11/10/2024

6. Mercado de Renta Fija - Operaciones al Contado

6.1. Mercado de Negociación Continua

6.1.1. Operaciones en Moneda Nacional

Valor	Anterior			Cotización	TRE	Montos Negociados		Num. de Op.	Frec.	Valor	Anterior			Cotización	TRE	Montos Negociados		Num. de Op.	Frec.
	Precio	TRE %	Fecha			Nominal	Efectivo				Precio	TRE %	Fecha			Nominal	Efectivo		
Bonos																			
Corporativos																			
ALIC1DBC1A	100.1687	22/08/2024	1.7	LUSUR3BC2A	102.8200	13/03/2023
ALIC1DBC3A	103.0184	02/04/2024	LUSUR3BC3A	90.4029	04/10/2022
ALICO3BC2A	104.7260	05/09/2024	1.7	LUSUR3BC4A	100.7906	22/02/2024
BBVA5BC2A	99.6114	08/06/2023	LUSUR3BC6A	88.1535	13/10/2022
BBVA7BC2C	98.9882	22/02/2024	LUSUR3BC7A	92.9664	26/09/2022
BPICH1BC1A	98.7431	26/06/2024	LUSUR3BC8A	95.7967	08/06/2023
CALID1BC2U	99.0571	13/12/2023	LUSUR4BC1A	68.9952	19/07/2022
CALID1BC5U	93.4680	05/06/2024	PAEPS1BC1A	86.0820	02/08/2022
CINEP2BC1A	98.2709	08/05/2024	PLUZ5BC21A	100.0329	23/09/2024	1.7
COF4DBC10A	102.1892	28/02/2024	PLUZ6BC2A	99.8338	10/09/2024	1.7
COF4DBC10B	98.0687	24/08/2023	PRIMX1BC2A	101.4224	02/08/2024	5
COF4DBC11A	87.9107	24/08/2022	PRIMX1BC3A	105.3278	27/08/2024	1.7
COF13DBC9A	101.0640	05/06/2024	PRIMX1BC4A	95.8676	05/08/2024	1.7
COSAP1BC1A	103.2000	09/05/2017	PRIMX2BC1A	102.9651	21/08/2024	5
CPACA2BC1A	102.4674	20/02/2024	PRIMX2BC2A	105.4504	25/09/2024	8.3
CPACA2BC2A	88.9643	28/02/2023	RVIA51BC2U	103.4809	02/10/2024	3.3
CTO1BC3U	104.0070	08/06/2022	SAN1BC2U	90.6255	17/08/2023
EDUN1DBC1A	84.0693	08/03/2022	TDP6BC15A	99.6958	17/09/2024	1.7
EDUN1DBC2A	88.7546	27/04/2023	TDP6BC16A	93.8125	10/04/2024
ENGIE3BC1A	100.3422	17/08/2023	TELE4BC19A	97.4647	24/09/2018
ENGIE3BC3A	100.7197	15/01/2024	TELE4BC19B	98.4949	22/07/2019
ENGIE3BC3B	99.7445	25/04/2024	VSOFP1BC1A	99.9670	22/08/2024	3.3
FINOH2BC2A	98.1196	06/09/2024	1.7	YURA4BC1A	105.0000	17/03/2022
FMV1BC4A	102.5710	01/10/2024	8.3	YURA4BC3A	98.0000	17/03/2022
FMV1BC5A	99.1234	22/08/2024	99.7069	8,300,000	8,275,672.70	1	5	De Titulacion									
FMV1BC6A	98.9287	30/09/2024	15	SCOT1TSCO1U	93.8923	10/02/2023
GLOR1BC4A	101.8900	22/08/2016	SCOT1TPN1A	87.5855	26/01/2023
HERME1BC1A	106.5778	03/10/2024	3.3	SINT1TCP1A	97.4336	03/10/2024	1.7
INTER2BC5A	89.6494	20/09/2022	Sector Público									
INVFA1BC1A	106.0518	03/09/2024	1.7	SB12AGO26	105.7898	22/07/2024	1.7
INVFA2BC1A	102.7791	30/09/2024	11.7	SB12AGO28	104.7311	29/08/2024	1.7
JPLAZ1BC2A	108.5649	09/01/2024	SB12AGO31	104.7500	02/08/2024	1.7
JPLAZ1BC3A	104.9615	15/02/2024	SB12AGO32	100.1326	20/08/2024	8.3
										SB12AGO33	102.3893	08/05/2024
										SB12AGO34	91.2075	08/08/2024	1.7

Valor	Anterior			Cotización	TRE	Montos Negociados		Num. de Op.	Frec.
	Precio	TRE %	Fecha			Nominal	Efectivo		
SB12AGO37	100.5361	28/08/2024	3.3
SB12AGO40	90.5345	19/04/2021
SB12FEB29E	102.2420	09/08/2024	3.3
SB12FEB42	101.2511	11/08/2023
SB12FEB55	96.0019	28/02/2024
Subordinados									
BBVA1BS3A	86.4548	12/09/2022
BBVA2BS2A	85.6311	16/09/2022
BBVA2BS6A	89.4195	14/09/2022
BIF3BS2A	99.1352	10/07/2024	1.7
BIF3BS3A	81.4108	15/07/2022
BN1BS1A	106.3128	01/08/2024	3.3
MIBAN2BS1B	99.3449	04/07/2024
MIBAN4BS1A	81.9312	21/02/2023
Instrumentos De Corto Plazo									
Certificados De Depósito									
BCIPE1CD1A	94.8964	22/04/2024
BIF5CD1A	94.8147	22/04/2024
COMPF3CD2H	95.2485	19/01/2024
COMPF3CD2J	93.8743	21/12/2023
COMPF3CD2K	97.6693	27/08/2024	1.7

Valor	Anterior			Cotización	TRE	Montos Negociados		Num. de Op.	Frec.	
	Precio	TRE %	Fecha			Nominal	Efectivo			
CSCOT5CD2A	95.3556	22/02/2024	
CSCOT5CD2B	95.0205	28/02/2024	
CSCOT5CD2D	95.1365	19/08/2024	1.7	
EFECT2CD1E	96.1096	16/02/2024	
FCONF2CD1C	99.3565	25/09/2024	3.3	
FCONF2CD1D	98.9634	25/09/2024	1.7	
GNB3CD1A	94.7312	25/03/2024	
INTER2CD1A	95.9301	06/09/2024	1.7	
MIBAN4CD2I	95.3655	03/07/2024	
Instrumentos De Corto Plazo										
ALIC1DCP3A	98.8595	24/09/2024	1.7	
ECSCP2CP1E	95.8130	19/02/2024	
ECSCP2CP1F	98.8975	25/09/2024	1.7	
ECSCP2CP1G	94.6756	28/02/2024	
LUSUR4CP3A	99.7313	24/09/2024	1.7	
LUSUR4CP3B	99.2382	23/09/2024	1.7	
PORTA3CP1C	97.2105	27/09/2024	1.7	
ZCOF4DCP3A	99.9867	02/10/2024	1.7	
Total								8,300,000	8,275,672.70	1

6.1.2. Operaciones en Moneda Extranjera

Valor	Anterior			Cotización	TRE	Montos Negociados		Num. de Op.	Frec.
	Precio	TRE %	Fecha			Nominal	Efectivo		
Bonos									
Corporativos									
ATRIA1BC1A	95.0000	25/08/2022
ENGIE1BC3U	116.2152	11/10/2019
ENGIE1BC6A	99.2692	26/04/2024
JPLAZ1BC1A	100.6089	29/04/2024
REP2BC20A	109.1122	03/02/2022
REP3BC4A	111.5211	25/11/2021
XBAM1BC1A	100.0000	11/02/2022
De Titulacion									
CRE1TATN2A	99.1920	16/05/2024
SCO1TRYT1A	97.8762	15/05/2023
SCO1TRYT2A	104.1681	16/02/2022
Subordinados									
BBVA2BS3A	97.8100	03/08/2022

Valor	Anterior			Cotización	TRE	Montos Negociados		Num. de Op.	Frec.	
	Precio	TRE %	Fecha			Nominal	Efectivo			
BIF2BS2A	90.0000	13/07/2022	
BIF2BS2B	92.3794	18/08/2022	
BIF2BS3B	101.3580	13/12/2022	
BIF2BS3C	100.0000	08/03/2021	
GNB1BS1A	93.8207	19/05/2022	
INTSE3BS2U	84.0071	29/04/2024	
INTSE3BS3U	97.2008	13/06/2024	
PACIF2BS2A	89.7590	23/09/2022	
PACIF2BS2B	103.4185	26/04/2024	
Total								0	0.00	0

6.2. Mercado de Dinero

Operaciones No Pactos													
Valor	TRE	Precio	Operaciones en Moneda Nacional				Núm. Oper.	Valor	TRE	Precio	Operaciones en Moneda Extranjera		
			Monto S/		Núm. Oper.	Monto US\$					Núm. Oper.		
			Nominal	Efectivo		Nominal						Efectivo	
.....	PACIF2BS2A	5.8500	92.5639	10,000.00	9,256.39	1	
			0.00	0.00	0					10,000.00	9,256.39	1	
OPERACIONES DE PACTOS													
Valor	TRE	Precio	Operaciones en Moneda Nacional				Núm. Oper.	Valor	TRE	Precio	Operaciones en Moneda Extranjera		
			Monto S/		Núm. Oper.	Monto US\$					Núm. Oper.		
			Nominal	Efectivo		Nominal						Efectivo	
.....	
			0.00	0.00	0					0.00	0.00	0	

6.3. Bonos Emitidos en el Extranjero Listados por Agente Promotor

Bonos Emitidos en el Extranjero Listados por Agente Promotor					
Empresas	ISIN	Denominación	Mercado donde se Negocia en el extranjero	V.N.	Agente Promotor
.....

7. Colocación Primaria

Fecha de Colocación	Valor	Operaciones en Moneda Nacional				Fecha de Colocación	Valor	Operaciones en Moneda Extranjera			
		Tasa %/Precio	Monto S/		Núm. Oper.			Tasa %/Precio	Monto US\$		Núm. Oper.
			Nominal	Efectivo					Nominal	Efectivo	
.....

8. Operaciones de Reporte y Préstamo de Valores

8.1. Operaciones de Reporte con Valores de Renta Variable

Operaciones en Moneda Nacional	Número de Acciones Negociadas	Monto Efectivo Negociado		N° de Oper.	Tasa Efectiva Anual T.E.A. %								
		Al Contado S/	Al Plazo S/		A 30 días			A 60 días			De 90 días a más		
					Apertura	Cierre	Promedio	Apertura	Cierre	Promedio	Apertura	Cierre	Promedio
BBVAC1	766,768	996,798	1,011,805.38	1	9.3800	9.3800	9.3800
MINSURI1	197,169	897,119	910,625.24	1	9.3800	9.3800	9.3800
UNACEMC1	2,640	3,828	3,892.23	1	10.5000	10.5000	10.5000
VOLCABC1	5,979,230	1,076,646	1,092,867.04	2	10.5000	9.3800	9.3870
VOLCABC1	612,551	110,382	113,065.05	2	8.5100	10.0300	9.9675
VOLCABC1	668,586	127,700	128,820.50	5	10.0000	10.0000	10.0000
		3,212,473.62	3,261,075.44	12			10.0000			9.6618			9.9675

Operaciones en Moneda Extranjera	Número de Acciones Negociadas	Monto Efectivo Negociado		N° de Oper.	Tasa Efectiva Anual T.E.A. %								
		Al Contado US\$	Al Plazo US\$		A 30 días			A 60 días			De 90 días a más		
					Apertura	Cierre	Promedio	Apertura	Cierre	Promedio	Apertura	Cierre	Promedio
AAL	68,254	610,873	617,973.86	1	7.1800	7.1800	7.1800
AAPL	86	15,910	16,091.93	1	7.0600	7.0600	7.0600
BVN	6,735	85,693	88,447.72	3	6.4000	7.4400	7.6276
CASAGRC1	611	1,974	2,012.25	1	7.9900	7.9900	7.9900
META	44	23,371	23,643.51	1	7.1900	7.1900	7.1900
META	29	15,568	15,698.72	1	6.9300	6.9300	6.9300
NEXAPEC1	47,100	18,369	18,477.32	1	7.3100	7.3100	7.3100
VOLCABC1	2,232,150	100,447	102,254.18	1	7.3100	7.3100	7.3100
		872,204.86	884,599.49	10			7.1200			7.1433			7.6425

8.2. Operaciones de Reporte con Valores de Renta Fija

Operaciones en Moneda Nacional	Número de Acciones Negociadas	Monto Efectivo Negociado		N° de Oper.	Tasa Efectiva Anual T.E.A. %								
		Al Contado S/	Al Plazo S/		A 30 días			A 60 días			De 90 días a más		
					Apertura	Cierre	Promedio	Apertura	Cierre	Promedio	Apertura	Cierre	Promedio
.....
		0.00	0.00	0			0.0000			0.0000			0.0000

Operaciones en Moneda Extranjera	Número de Acciones Negociadas	Monto Efectivo Negociado		N° de Oper.	Tasa Efectiva Anual T.E.A. %								
		Al Contado US\$	Al Plazo US\$		A 30 días			A 60 días			De 90 días a más		
					Apertura	Cierre	Promedio	Apertura	Cierre	Promedio	Apertura	Cierre	Promedio
.....
		0.00	0.00	0			0.0000			0.0000			0.0000

8.3. Operaciones de Préstamo con Valores de Renta Variable

Operaciones en Moneda Nacional							Operaciones en Moneda Extranjera						
Nemónico	Número de Acciones	Monto Efectivo Negociado		Plazo días	Tasa Neg. %		Nemónico	Número de Acciones	Monto Efectivo Negociado		Plazo días	Tasa Neg. %	
		Al contado	A plazo		Fija	Variable			Al contado	A plazo		Fija	Variable
.....
		0.00	0.00						0.00	0.00			

9. Mercado Alternativo de Valores – MAV

Segmento MAV	Día			Mes			Año		
	S/	US\$	N° Op.	S/	US\$	N° Op.	S/	US\$	N° Op.
Renta Variable	0.00	0.00	0	0.00	0.00	0	0.00	0.00	0
Renta Fija	0.00	0.00	0	0.00	0.00	0	963,696.02	258,399.58	7
Colocación Primaria	0.00	0.00	0	0.00	0.00	0	11,282,751.69	3,004,902.92	74
Total MAV	0.00	0.00	0	0.00	0.00	0	12,246,447.71	3,263,302.50	81

Segmento MAV	Moneda	Nemónico	Cot. Anterior	Fec. Anterior	Apertura	Cierre	Promedio	N° Val. Neg.	Monto Nominal	Monto Negociado	N° Oper.
Renta Variable
Mcd. de Negociación Continua
Mercado de Dinero - No Pacto
Mercado de Dinero - Pacto
Colocación Primaria

10. Entrega de Derechos

Valor	Derechos	Concepto y Ejercicio	Fecha de Acuerdo	Fecha de Corte	Fecha de Registro	Fecha de Entrega	Valor	Derechos	Concepto y Ejercicio	Fecha de Acuerdo	Fecha de Corte	Fecha de Registro	Fecha de Entrega
SEDAPBC1	S/ 23.89 Efe.	(20) 2022	01/12/2023	11/01/2024	15/01/2024	En partes	FUTURAC1	US\$ 0.076531 Efe.	(20) Res. Acum. 2014	24/09/2024	14/10/2024	16/10/2024	25/10/2024
FIBPRIME	US\$ 0.0406605053 Efe.	(20) A Cta. 2024	29/08/2024	16/09/2024	18/09/2024	09/10/2024	FUTURAI1	US\$ 0.076531 Efe.	(20) Res. Acum. 2014	24/09/2024	14/10/2024	16/10/2024	25/10/2024
BAP	S/ 11.00 Efe.	(20) Div. Extraordinario	29/08/2024	20/09/2024	23/09/2024	18/10/2024	ELCOMIE1	S/ 0.00898268 Efe.	(24) Res. Acum.2018	26/09/2024	15/10/2024	17/10/2024	30/10/2024
PERENAC1	US\$ 0.57975114 Efe.	(20) 2023	05/09/2024	24/09/2024	26/09/2024	09/10/2024	INDECOI1	US\$ 0.045 Efe.	(20) 2024	27/09/2024	15/10/2024	17/10/2024	25/10/2024
PERENBC1	US\$ 0.57975114 Efe.	(20) 2023	05/09/2024	24/09/2024	26/09/2024	09/10/2024	ANDEXAC1	US\$ 0.01383822 Efe.	(20) 2023	26/09/2024	16/10/2024	18/10/2024	30/10/2024
HABITAC1	S/ 0.9900144531 Efe.	(20) 2023	12/09/2024	27/09/2024	01/10/2024	02/10/2024	ANDEXBC1	US\$ 0.01383822 Efe.	(20) 2023	26/09/2024	16/10/2024	18/10/2024	30/10/2024
SPCCPI1	S/ 3.5468738 Efe.	(20) 2024	18/09/2024	03/10/2024	07/10/2024	17/10/2024	CHUBSGC1	S/ 2.224911 Efe.	(20) Res. Acum. 2022	30/09/2024	16/10/2024	18/10/2024	21/10/2024
SPCCPI2	S/ 3.5468738 Efe.	(20) 2024	18/09/2024	03/10/2024	07/10/2024	17/10/2024	SIDERC1	S/ 0.05241241614 Efe.	(20) Res. Acum. 2022	02/10/2024	18/10/2024	22/10/2024	25/10/2024
CARTAVC1	S/ 4.70378011 Efe.	(20) 2023	21/03/2024	09/10/2024	11/10/2024	24/10/2024	MAPFSGC1	S/ 0.0726216412490922 Efe.	(20) 2023	21/08/2024	12/12/2024	16/12/2024	18/12/2024
TRADIC1	US\$ 0.0063812398625 Efe.	(20) A Cta. 2024	20/09/2024	09/10/2024	11/10/2024	15/10/2024							
CASAGRC1	S/ 1.47208008 Efe.	(20) 2023	20/03/2024	10/10/2024	14/10/2024	22/10/2024							
SNAUCIC1	S/ 1.86273499 Efe.	(20) 2023	20/03/2024	10/10/2024	14/10/2024	29/10/2024							

11. Convocatorias

11.1. Convocatorias a Juntas de Accionistas y/o Asambleas de Participes

Empresa	Convocatoria				Propuesta		
	Fecha	Hora	N° Convoc.	Tipo	Agenda(*)	Efec. (S/)	Accs (%)
SOCIEDAD ELECTRICA DEL SUR OESTE S.A. - SEAL	09/10/2024	09:00	1ra	Junta General De Accionistas	(11,25)	--	--
UNACEM CORP S.A.A.	10/10/2024	10:00	1ra	Junta General De Accionistas	(01,03)	--	--
EMP. REG. DE SERVICIO PUBLICO DE ELECTRICIDAD ELECTRONORTE MEDIO S.A.- HIDRANDINA	11/10/2024	09:00	1ra	Junta General De Accionistas	(11,25)	--	--
ELECTRO SUR ESTE S.A.A.	23/10/2024	10:00	1ra	Junta General De Accionistas	(11,25)	--	--
EMPRESA AGRARIA AZUCARERA ANDAHUASI S.A.A.	25/10/2024	11:00	1ra	Junta General De Accionistas	(09,25)	--	--

(*) (01) Modificación De Estatuto Social Por Variación De Cap. Social, Patrimonio Y/O Cla.Accs De Inversión, (03) Reducción De Capital, (09) Aprobación De Gestión Social (Eeff. Y/O Memorias), (11) Política De Dividendos, (25) Otros.

11.2. Convocatorias a Asambleas

Empresa	Emisión	Convocatoria		
		Fecha	Hora	Agenda(*)
(*)				

12. Cambios de Valor Nominal

Valor	Fecha JGA	V.N.	Empresa Emisora	Nuevo V.N.	Fecha de Corte	Fecha de cambio de VN	Fecha de registro y canje	Concepto
PHTBC1	27/08/2018	S/ 0.50	PERU HOLDING DE TURISMO S.A.A.	S/ 0.10	N.D.	N.D.	N.D.	Acuerdo de JGA de reducción de capital
TELEFBC1	25/04/2024	S/ 0.63	TELEFONICA DEL PERU S.A.A.	S/ 0.36	--	N.D.	--	Reducción de capital para cubrir parcialmente pérdidas acumuladas
TELEFCC1	25/04/2024	S/ 0.63	TELEFONICA DEL PERU S.A.A.	S/ 0.36	--	N.D.	--	Reducción de capital para cubrir parcialmente pérdidas acumuladas
FCREDIC1	28/06/2024	S/ 1.00	FINANCIERA CREDINKA S.A.	S/ 0.27	--	N.D.	--	Reducción por compensación de pérdidas

13. Procesos de Suscripción de Nuevas Acciones

Valor	Fecha JGA	Aumento	Porcentaje de Suscripción	Fecha Corte	Fecha Registro	Fecha Entrega CSP	Prima de Suscripción	Primera Rueda		Segunda Rueda		Tercera Rueda		Derecho
								Del	Al	Del	Al	Del	Al	
MOROCOI1	23/08/2024	S/ 15,804,334	43.664429141849	11/09/2024	13/09/2024	16/09/2024	--	16/09/2024	11/10/2024	16/10/2024	21/10/2024	--	--	n.d.
AENZAC1	28/08/2024	VER HI	30.224	13/09/2024	17/09/2024	18/09/2024	S/ -0.5034	19/09/2024	14/10/2024	15/10/2024	17/10/2024	--	--	S-1
FIYAKUD	09/09/2024	US\$ 10,000,000	1,281.73	24/09/2024	26/09/2024	27/09/2024	--	27/09/2024	03/10/2024	04/10/2024	04/10/2024	--	--	S-1
FIYAKUS	09/09/2024	S/ 30,000,000	733.31	24/09/2024	26/09/2024	27/09/2024	--	27/09/2024	03/10/2024	04/10/2024	04/10/2024	--	--	S-1

S-1 : Acciones con pleno derecho S-2 : Acciones diferenciadas S-3 : Acciones diferenciadas con menores derechos que las S-2

14. Reducción de Capital y/o Cuenta Acciones de Inversión

Valor	Fecha JGA	Reducción(%)	Empresa Emisora	Fecha de Corte	Fecha de Registro y Canje	Concepto
FINTFCC1	26/03/2021	99.9999999892	FINANCIERA TFC S.A. - EN INTERVENCIÓN	N.D.	N.D.	Reducción de capital por compensación de pérdidas
SEDAPBC1	11/10/2023	1.51120882	SERVICIO DE AGUA POTABLE Y ALCANTARILLADO DE LIMA - SEDAPAL	N.D.	N.D.	Reducción de capital con devolución de aportes
FOSSALC1	11/09/2024	38.4476	FOSSAL S.A.A.	N.D.	N.D.	Reducción de capital por aplicación de pérdidas
FOSSALI1	11/09/2024	38.4476	FOSSAL S.A.A.	N.D.	N.D.	Reducción de la cuenta Acciones de Inversión por aplicación de pérdidas
FOSPACC1	18/09/2024	42.99623	FOSFATOS DEL PACÍFICO S.A. - FOSPAC S.A.	N.D.	N.D.	Aplicación de pérdidas acumuladas al 30-Jun-2024

15. Cambio de Razón Social

Fecha de Acuerdo	Empresa Emisora	Nueva Razón Social	Fecha de Cambio	Observaciones
31/03/2011	FINANCIERA CONFIANZA S.A.A.	BANCONFIANZA S.A.A.	N.D.	Cambio de razón social por conversión a entidad bancaria/Supeditado a aprobación SBS
19/03/2014	EMPRESA EDITORA EL COMERCIO S.A.	VIGENTA INVERSIONES S.A.	N.D.	Acuerdo de JOA
13/07/2018	CAMPOSUR INC S.A.C.	CAMPOSUR INC S.A.	N.D.	Acuerdo de JGA

16. Procesos de Fusión-Escisión y Otras Formas de Reorganización

Valor	Fecha JGA	Mod	Nueva Empresa / Empresa Absorbente o Escindida / Empresa en Reorganización	Fecha Entrada en Vigencia	Fecha Inscr. Escr. Pública	Relación de Canje	Fecha de Corte	Fecha de Registro y Canje	Observaciones
PORTAC1	31/08/2018	(04)	LOS PORTALES S.A.	N.D.	N.D.	--	--	--	Transf. bloque patrimonial a Los Portales Estacionamientos (bloque IPD)
PORTAC1	31/08/2018	(04)	LOS PORTALES S.A.	N.D.	N.D.	--	--	--	Transf. bloque patrimonial a Los Portales Estacionamientos (bloque CEGASA)
AENZAC1	04/06/2019	(04)	AENZA S.A.A. (ANTES GRAÑA Y MONTERO S.A.A.)	N.D.	N.D.	--	--	--	Transfiere bloque patrimonial a Inversiones en Transportes S.A.C. (ver HI)
BACKUAC1	11/08/2021	(04)	UNION DE CERVECERIAS PERUANAS BACKUS Y JOHNSTON S.A.A.	01/09/2021	N.D.	--	--	--	Transfiere bloque patrimonial a Backus Estrategia S.A.C.
BACKUBC1	11/08/2021	(04)	UNION DE CERVECERIAS PERUANAS BACKUS Y JOHNSTON S.A.A.	01/09/2021	N.D.	--	--	--	Transfiere bloque patrimonial a Backus Estrategia S.A.C.
BACKUSH1	11/08/2021	(04)	UNION DE CERVECERIAS PERUANAS BACKUS Y JOHNSTON S.A.A.	01/09/2021	N.D.	--	--	--	Transfiere bloque patrimonial a Backus Estrategia S.A.C.
FALABEC1	20/06/2024	(03)	FALABELLA PERÚ S.A.A.	ver HI	N.D.	0.2416 (09)	N.D.	N.D.	Transfiere bloque patrimonial a Inverperú Inmobiliaria S.A.A. (nueva empresa)

(01) FUSION POR ABSORCIÓN (02) CONSTITUCION DE NUEVA EMPRESA (03) ESCISION (04) REORGANIZACION SIMPLE (05) REORGANIZACION MULTIPLE (06) ACCS. DE LA ANTIGUA EMPRESA (O EMPRESA ABSORBIDA) POR 1 ACC. DE LA NUEVA (O EMPRESA ABSORBENTE) (07) ACCS. DE LA NUEVA EMPRESA (EMPRESA ABSORBENTE O EMPRESA ESCINDIDA) POR 1 ACC. DE LA ANTIGUA (08) NUEVAS ACCS. DE LA EMPRESA ESCINDIDA POR 1 ACC. DE LA ANTIGUA (09) ACCS. DE LA EMPRESA ABSORBENTE DEL BLOQUE PATRIMONIAL POR 1 ACC. DE LA EMPRESA ESCINDIDA

17. Inscripciones y Retiros

17.1. Inscripciones: Acciones, ADS's, GDS's, Fondos de Inversión, Bonos

Código ISIN	Valor	Tipo	Empresa Emisora	Fecha de Inscripción	Observaciones
--	--	CERTIFICADOS DE DEPÓSITO	CAJA MUNICIPAL DE AHORRO Y CREDITO DE AREQUIPA S.A.	02/10/2024	1er. Programa, 3ra. Emisión / Art. 15° Res. SMV N° 031-2012-SMV/01
PEP790829FS0	FICRPS16	CUOTAS DE PARTICIPACIÓN	CORIL RENTA PRIME SOLES 16 - FONDO DE INVERSIÓN	02/10/2024	Resolución de Intendencia General de Supervisión de Entidades N° 096-2024-SMV/10.

17.2. Retiros: Acciones, ADS's, GDS's, Fondos de Inversión, Bonos

Código ISIN	Valor	Tipo	Empresa Emisora	Fecha de Retiro	Observaciones
PEP518005009	RECORDI1	ACCIONES DE INVERSIÓN	MANUFACTURA DE METALES Y ALUMINIO "RECORD" S.A.	N.D	Resolución de Intendencia General SMV N° 011-2024-SMV/11.1 / Condicionado a realización y liquidación de OPC

17.3. Valores Vencidos

Código ISIN	Valor	Tipo	Empresa Emisora	Fecha de Vencimiento	Observaciones
PEP11100V162	SCOF4DCP2A	INSTRUMENTOS DE CORTO PLAZO	CORPORACION FINANCIERA DE DESARROLLO S.A. - COFIDE	04/10/2024	

18. Obligaciones Pendientes de Vencimiento

Operaciones de Reporte por Valor AI : 04/10/2024

Valor	Ventas Descubiertas	Reporte			Prestamo(*)			Total	Desmaterializado	% Desmat.
		Principal	Garantías	Total	Principal	Garantías	Total			
AAL	0	233,510	110,800	344,310	0	0	0	344,310	467,095	73.71 %
AAPL	0	175	0	175	0	0	0	175	72,670	0.24 %
AENZAC1	0	54,640	26,360	81,000	0	0	0	81,000	1,371,964,891	0.01 %
ALICORC1	0	12,570	36,967	49,537	0	0	0	49,537	608,265,951	0.01 %
BACKUSI1	0	11,328	9,018	20,346	0	0	0	20,346	33,606,966	0.06 %
BAP	0	10,246	11,673	21,919	0	0	0	21,919	9,329,081	0.23 %
BBVAC1	0	3,422,176	3,065,605	6,487,781	0	0	0	6,487,781	8,894,851,804	0.07 %
BVN	0	28,709	18,113	46,822	0	0	0	46,822	6,191,435	0.76 %
CASAGRC1	0	98,785	40,315	139,100	0	0	0	139,100	80,573,136	0.17 %
CORAREH1	0	456,399	369,757	826,156	0	0	0	826,156	159,105,558	0.52 %
CPACASC1	0	167,150	116,398	283,548	0	0	0	283,548	420,494,661	0.07 %
CREDITC1	0	5,236,019	3,361,348	8,597,367	0	0	0	8,597,367	12,909,384,035	0.07 %
CVERDEC1	0	21,073	15,697	36,770	0	0	0	36,770	82,668,367	0.04 %
ENGIEC1	0	2,173	9,078	11,251	0	0	0	11,251	601,370,011	0.00 %
FCX	0	280	0	280	0	0	0	280	35,532	0.79 %
FERREYC1	0	12,060,151	7,646,197	19,706,348	0	0	0	19,706,348	938,199,756	2.10 %
GBVLAC1	0	2,966,913	1,358,310	4,325,223	0	0	0	4,325,223	173,659,481	2.49 %
GOOGL	0	18	10	28	0	0	0	28	47,308	0.06 %
HBM	0	8,734	2,256	10,990	0	0	0	10,990	595,863	1.84 %
HIDRA2C1	0	53,449	39,400	92,849	0	0	0	92,849	33,701,331	0.28 %
IFS	0	20,497	19,537	40,034	0	0	0	40,034	68,040,701	0.06 %
INRETC1	0	4,895	1,901	6,796	0	0	0	6,796	44,754,974	0.02 %
META	0	288	199	487	0	0	0	487	17,395	2.80 %
MINCORI1	0	53,407	0	53,407	0	0	0	53,407	3,866,223	1.38 %
MINSURI1	0	848,305	276,789	1,125,094	0	0	0	1,125,094	960,999,163	0.12 %
NEXAPEC1	0	321,284	302,916	624,200	0	0	0	624,200	1,250,076,756	0.05 %
NVDA	0	355	382	737	0	0	0	737	226,671	0.33 %
ORYGENC1	0	195,760	119,807	315,567	0	0	0	315,567	3,132,727,775	0.01 %
PLUZENC1	0	108,840	124,736	233,576	0	0	0	233,576	3,029,350,305	0.01 %
QQQ	0	480	0	480	0	0	0	480	40,021	1.20 %
SCCO	0	1,581	799	2,380	0	0	0	2,380	2,179,211	0.11 %
SIDERC1	0	289,374	321,267	610,641	0	0	0	610,641	698,610,248	0.09 %
SPY	0	167	355	522	0	0	0	522	94,997	0.55 %
TSLA	0	938	0	938	0	0	0	938	31,795	2.95 %
UNACEMC1	0	545,173	453,647	998,820	0	0	0	998,820	645,805,081	0.15 %
VOLCABC1	0	41,589,132	19,493,505	61,082,637	0	0	0	61,082,637	2,409,323,904	2.54 %

Oper. de Reporte por Sociedad Agente de Bolsa AI : 04/10/2024

Sociedad Agente de Bolsa	Deuda Pendiente				TOTAL (Equiv. en soles)	Total Op. Reporte Pend.
	Oper. en M.N. (O.R. S/)		Oper. en M.E. (O.R. US\$)			
	Monto plazo (S/)	No Op.	Monto plazo (US\$)	No Op.		
PROMOTORES E INVERSIONES INVESTA S.A. S	16,294,925.42	7.00	4,746,090.92	4.00	33,983,606.27	11.00
SEMINARIO Y CIA S.A.B	20,566,279.11	44.00	2,568,842.44	43.00	30,140,354.88	87.00
CREDICORP CAPITAL S.A.B. S.A. - EX CRED	6,375,627.60	70.00	2,136,690.58	39.00	14,339,073.39	109.00
DIVISO BOLSA SOCIEDAD AGENTE DE BOLSA S	4,731,138.08	38.00	1,352,282.65	22.00	9,771,095.51	60.00
BBVA BOLSA SOCIEDAD AGENTE DE BOLSA S.A.	0.00	0.00	668,019.70	4.00	2,489,709.42	4.00
INVERSION Y DESARROLLO S.A.B. S.A.	1,299,326.68	44.00	144,501.14	22.00	1,837,882.43	66.00
MAGOT SAB S.A.C.	1,046,957.52	42.00	113,017.94	13.00	1,468,175.38	55.00
S.A.B. CARTISA PERU S.A.	489,909.84	15.00	252,659.49	17.00	1,431,571.76	32.00
GRUPO CORIL SOCIEDAD AGENTE DE BOLSA S.	955,242.36	7.00	35,911.37	2.00	1,089,084.04	9.00

Sociedad Agente de Bolsa	Deuda Pendiente					TOTAL (Equiv. en soles)	Total Op. Reporte Pend.
	Oper. en M.N. (O.R. S/)		Oper. en M.E. (O.R. US\$)				
	Monto plazo (S/)	No Op.	Monto plazo (US\$)	No Op.			
SOCIEDAD AGENTE DE BOLSA SURA S.A.	297,620.64	5.00	165,420.02	4.00	914,141.05	9.00	
INTELIGO SAB	633,500.52	16.00	69,226.34	3.00	891,507.09	19.00	
KALLPA SECURITIES SOCIEDAD AGENTE DE BO	504,285.31	11.00	98,179.92	5.00	870,201.87	16.00	
RENTA 4 S.A.B. S.A.	0.00	0.00	108,408.40	4.00	404,038.11	4.00	
TOTAL	53,194,813.08	299.00	12,459,250.91	182.00	99,630,441.20	481.00	

19. Operaciones Extrabursátiles

Fecha Operación	Hora	Valor	SAB		Núm. de Accs. O Monto Nominal	Precio S/ ó %	Monto Efectivo	Fecha Recepción
			Comprador	Vendedor				

20. Negociación en Bolsas Extranjeras

Nemónico	Empresa	Mercado donde se Negocia	Cotizaciones						Volumen (N° de ADR'S O Acciones)	Var. Dia %
			Anterior		Apertura US\$	Cierre US\$	Máxima US\$	Mínima US\$		
			US\$	Fecha						
ACCIONES										
AGMR	Silver Mountain Resources Inc.	TSX Venture	0.048	03/10/2024	0.048	0.052	0.052	0.048	96,500	7.50
ALT	Alturas Minerals Corp.	TSX Venture	0.007	23/09/2024	0.004	0.004	0.004	0.004	60,500	-50.00
ATCU	Alta Copper Corp.	TSX	0.391	03/10/2024	0.391	0.391	0.391	0.391	1,596	-0.13
BAP	Credicorp	NYSE	181.67	03/10/2024	183.32	184.02	184.39	181.70	73,218	1.29
BCM	Bear Creek Mining Corporation	TSX Venture	0.288	03/10/2024	0.291	0.324	0.324	0.291	321,400	12.65
ECU	Element 29 Resources Inc.	TSX Venture	0.188	03/10/2024	0.192	0.184	0.192	0.184	100,100	-2.13
IFS	Intercorp Financial Services	NYSE	26.59	03/10/2024	26.60	27.16	27.22	26.60	49,694	2.14
MIRL	Minera IRL Ltd.	TSX Venture	0.011	02/10/2024	0
NUAM	Holding Bursátil Regional S.A.	Bolsa de Santiago	4.08	03/10/2024	159
PML	Panoro Minerals Ltd.	TSX Venture	0.236	03/10/2024	0.236	0.232	0.236	0.214	19,397	-1.74
PPX	PPX Mining Corp.	TSX Venture	0.03	03/10/2024	0.03	0.03	0.03	0.03	55,000	0.00
REG	Regulus Resources Inc.	TSX Venture	1.47	03/10/2024	1.47	1.50	1.50	1.47	26,589	1.86
RIO	RIO2 Ltd.	TSX Venture	0.487	03/10/2024	0.479	0.486	0.486	0.479	96,474	-0.14
SCCO	Southern Peru Copper Corp.	NYSE	115.32	03/10/2024	116.13	117.95	118.11	116.13	250,451	2.28
SMT	Sierra Metals Inc.	TSX Venture	0.55	03/10/2024	0.55	0.58	0.59	0.55	196,958	6.77
TK	Tinka Resources Limited	TSX Venture	0.081	02/10/2024	0.085	0.085	0.085	0.085	46,500	4.31
ADR										
BVN	Compañía de Minas Buenaventura	NYSE	14.01	03/10/2024	13.95	14.07	14.20	13.87	216,988	0.43
CPAC	Cementos Pacasmayo S.A.A.	NYSE	5.83	03/10/2024	5.80	5.80	5.83	5.80	3,368	-0.51
TEF	Telefónica	NYSE	4.73	03/10/2024	4.71	4.75	4.77	4.71	50,744	0.42

21. Cartera del índice S&P/BVL Peru General ESG (2024)

Aenza S.A.A. (AENZAC1)	Credicorp Limited (BAP)	Nexa Resources Perú S.A.A. (NEXAPEC1)
Alicorp S.A. (ALICORC1)	Orygen Perú S.A.A. (ORYGENC1)	Rimac Seguros y Reaseguros (RIMSEGC1)
Banco BBVA Perú (BBVAC1)	Ferreycorp S.A.A. (FERREYC1)	Southern Copper Corp. (SCCO)
Cementos Pacasmayo S.A.A. (CPACASC1)	InRetail Perú Corp. (INRETC1)	Unacem Corp S.A.A. (UNACEMC1)
Compañía de Minas Buenaventura S.A.A. (BVN)	Intercorp Financial Services Inc (IFS)	Engie Energía Perú S.A. (ENGIEC1)
Corporación Aceros Arequipa S.A. (CORAREI1)	Minsur S.A. Inv (MINSURI1)	

Última fecha de rebalanco: 30/04/2024

22. Retribuciones, Contribuciones y Comisiones

Retribuciones, Contribuciones y Comisiones por Negociación								
Concepto	Retribución BVL	Fondo de Garantía (11)	Fondo de Liquidación	Retribuciones CAVALI S.A. ICLV (1) (7)	Contribución SMV (2)	Comisión Neta SAB (3)	I.G.V. (Sobre Comisiones)	Objeto del Cobro (Aplicable a la BVL)
RENTA VARIABLE								
1. Contado	0.021% (17)	0.0075%	0.00%	0.04095% (4)	0.0135% (20)	(3)	18%	Sobre el monto efectivo de compra y venta
2. Day Trade	0.009% (17)	0.0075%	0.00%	0.0315% (4)	0.0135%	(3)	18%	Sobre el monto efectivo de compra y venta
3. Contado para operaciones como Formador de mercado	0.00% (21)	0.0075%	0.00%	0.00% (4)	0.0135%	(3)	18%	Sobre el monto efectivo de las operaciones como Formador de mercado
4. Day Trade para operaciones como Formador de mercado	0.00% (21)	0.0075%	0.00%	0.00% (4)	0.0135%	(3)	18%	Sobre el monto efectivo de las operaciones como Formador de mercado
4. OPAs								
- Comprador	0.021%	0.0075%	0.00%	0.0525%	0.0135%	(3)	18%	Aplicada sobre cada monto negociado
- Vendedor	0.021%	0.0075%	0.00%	0.0525%	0.0135%	(3)	18%	Aplicada sobre cada monto negociado
5. OPC y OPV								
- Comprador	0.021%	0.0075%	0.00%	0.0525%	0.0135%	(3)	18%	Aplicada sobre cada monto negociado
- Vendedor	0.021%	0.0075%	0.00%	0.0525%	0.0135%	(3)	18%	Aplicada sobre cada monto negociado
6. OPI								
- Comprador	0.021%	0.0075%	0.00%	0.0525%	0.0135%	(3)	18%	Aplicada sobre cada monto negociado
- Vendedor	0.021%	0.0075%	0.00%	0.0525%	0.0135%	(3)	18%	Aplicada sobre cada monto negociado
7. Subastas								
	0.021%	0.0075%	0.00%	0.0525%	0.0135%	(3)	18%	Aplicada sobre cada monto negociado
8. Colocación Primaria								
- Comprador	0.021%	0.0075%	0.00%	0.04095%	0.00%	(3)	18%	Aplicada sobre cada monto negociado
- Vendedor	0.021%	0.0075%	0.00%	0.00%	0.00%	(3)	18%	Aplicada sobre cada monto negociado
9. Reporte y Prestamo de Valores								
- Primera Venta	0.012% (8)	0.00%	--	Contado 0.016%(8)	0.005% (6)	(3)	18%	Aplicada sobre cada monto negociado
- Ultima Venta	0.006% (9)	0.00%	--	Plazo 0.008% (9)	0.005% (6)	(3)	18%	Aplicada sobre cada monto negociado
RENTA FIJA (10)								
(13)								
1. Mercado de Subastas	S/. 10.00 por comitente (15)	0.00%	--	US\$ 5.00	0.005% (5)	(3)	18%	Aplicada por operación realizada
2. Mercado de Negociación Continua	S/. 10.00 por comitente (15)	0.00%	--	US\$ 5.00	0.005% (5)	(3)	18%	Aplicada por operación realizada

Retribuciones, Contribuciones y Comisiones por Negociación								
Concepto	Retribución BVL	Fondo de Garantía (11)	Fondo de Liquidación	Retribuciones CAVALI S.A. ICLV (1) (7)	Contribución SMV (2)	Comisión Neta SAB (3)	I.G.V. (Sobre Comisiones)	Objeto del Cobro (Aplicable a la BVL)
3. Mercado de Dinero	S/. 10.00 por comitente (15)	0.00%	--	US\$ 5.00	0.005% (5)	(3)	18%	Aplicada por operación realizada
4. Mercado de Instr. de Emisión no Masiva	S/. 10.00 por comitente	0.00%	--	US\$ 5.00	0.005% (5)	(3)	18%	Aplicada por operación realizada
5. Reporte								
- Primera Venta	S/. 5.00 por comitente	0.00%	--	Contado: US\$ 18.00	0.005% (6)	(3)	18%	Aplicada por operación realizada
- Última Venta	S/. 5.00 por comitente	0.00%	--	Plazo: US\$ 5.00	0.005% (6)	(3)	18%	Aplicada por operación realizada
6. OPV								
Colocación - Vendedor								
Hasta un monto de colocación S/1,650,000	S/330.00	0.00%	--		0.005%	(3)	18%	Aplicada por colocación
Desde S/1,650,000.01 hasta S/3,300,000.00	S/495.00	0.00%	--		0.005%	(3)	18%	Aplicada por colocación
Desde S/3,300,000.01 hasta S/6,600,000	S/825.00	0.00%	--		0.005%	(3)	18%	Aplicada por colocación
Desde S/6,600,000.01 hasta S/82,500,000	S/1,650.00	0.00%	--		0.005%	(3)	18%	Aplicada por colocación
Desde S/82,500,000.01 hasta S/165,000,000	S/3,300.00	0.00%	--		0.005%	(3)	18%	Aplicada por colocación
Desde S/165,000,000.01 hasta S/330,000,000	S/4,950.00	0.00%	--		0.005%	(3)	18%	Aplicada por colocación
Desde S/330,000,000.01 hasta S/660,000,000	S/6,600.00	0.00%	--		0.005%	(3)	18%	Aplicada por colocación
Desde S/660,000,000.01 hasta S/990,000,000	S/9,900.00	0.00%	--		0.005%	(3)	18%	Aplicada por colocación
Desde S/990,000,000.01 hasta S/1,320,000,000	S/13,200.00	0.00%	--		0.005%	(3)	18%	Aplicada por colocación
Montos superiores a S/1,320,000,000	S/16,500.00	0.00%	--		0.005%	(3)	18%	Aplicada por colocación
Colocación - Comprador	S/.10.00 por comitente (15)	0.00%	--		0.005%	(3)	18%	Aplicada por operación realizada
7. Colocación Primaria								
Colocación - Vendedor								
Hasta un monto de colocación S/1,650,000	S/330.00	0.00%	--		0.00%	(3)	18%	Aplicada por colocación
Desde S/1,650,000.01 hasta S/3,300,000	S/495.00	0.00%	--		0.00%	(3)	18%	Aplicada por colocación
Desde S/3,300,000.01 hasta S/6,600,000	S/825.00	0.00%	--		0.00%	(3)	18%	Aplicada por colocación
Desde S/6,600,000.01 hasta S/82,500,000	S/1,650.00	0.00%	--		0.00%	(3)	18%	Aplicada por colocación
Desde S/82,500,000.01 hasta S/165,000,000	S/3,300.00	0.00%	--		0.00%	(3)	18%	Aplicada por colocación
Desde S/165,000,000.01 hasta S/330,000,000	S/4,950.00	0.00%	--		0.00%	(3)	18%	Aplicada por colocación
Desde S/330,000,000.01 hasta S/660,000,000	S/6,600.00	0.00%	--		0.00%	(3)	18%	Aplicada por colocación
Desde S/660,000,000.01 hasta S/990,000,000	S/9,900.00	0.00%	--		0.00%	(3)	18%	Aplicada por colocación
Desde S/990,000,000.01 hasta S/1,320,000,000	S/13,200.00	0.00%	--		0.00%	(3)	18%	Aplicada por colocación
Montos superiores a S/1,320,000,000	S/16,500.00	0.00%	--		0.00%	(3)	18%	Aplicada por colocación
Colocación - Comprador	S/.10.00 por comitente (15)	0.00%	--		0.00%	(3)	18%	Aplicada por operación realizada
8. OPI (Intercambio entre valores de renta fija)								
Colocación - Vendedor								
Hasta un monto de colocación S/1,650,000	S/330.00	0.00%	--		0.005%	(3)	18%	Aplicada por colocación
Desde S/1,650,000.01 hasta S/3,300,000	S/495.00	0.00%	--		0.005%	(3)	18%	Aplicada por colocación
Desde S/3,300,000.01 hasta S/6,600,000	S/825.00	0.00%	--		0.005%	(3)	18%	Aplicada por colocación
Desde S/6,600,000.01 hasta S/82,500,000	S/1,650.00	0.00%	--		0.005%	(3)	18%	Aplicada por colocación
Desde S/82,500,000.01 hasta S/165,000,000	S/3,300.00	0.00%	--		0.005%	(3)	18%	Aplicada por colocación
Desde S/165,000,000.01 hasta S/330,000,000	S/4,950.00	0.00%	--		0.005%	(3)	18%	Aplicada por colocación
Desde S/330,000,000.01 hasta S/660,000,000	S/6,600.00	0.00%	--		0.005%	(3)	18%	Aplicada por colocación
Desde S/660,000,000.01 hasta S/990,000,000	S/9,900.00	0.00%	--		0.005%	(3)	18%	Aplicada por colocación
Desde S/990,000,000.01 hasta S/1,320,000,000	S/13,200.00	0.00%	--		0.005%	(3)	18%	Aplicada por colocación
Montos superiores a S/1,320,000,000	S/16,500.00	0.00%	--		0.005%	(3)	18%	Aplicada por colocación
Colocación - Comprador	S/.10.00 por comitente (15)	0.00%	--		0.005%	(3)	18%	Aplicada por operación realizada

Retribuciones a la Bolsa De Valores De Lima por Inscripción y Mantenimiento			
Servicios	Tarifa	Objeto del Cobro	
EMISORES			
1. Renta Variable			
Inscripción	(*)Hasta 100 :0.048% De 101 a 300: 0.045% De 301 a 500: 0.042% De 501 a mas: 0.040% *Retribución mínima S/2,000 indexado al 31/12/91 mensualmente con el IPC del INEI	Aplicado sobre el capital inscrito y colocado en los registros de la BVL, en millones de soles Equivalente a S/ 14,643.10 a Nov-2023	
Cotización (25)	0.002%. Retribución mínima S/100 indexado al 31/12/91 mensualmente con el IPC del INEI	Aplicado sobre el capital inscrito en los registros de la BVL Equivalente a S/ 732.15 a Nov-2023	
Aumento de Emisión (26)	0.0475%	Aplicado sobre el aumento de capita	
2. Renta Fija			
Inscripción instrumentos de deuda - Bonos - Instrumentos de corto plazo	0.0375%	Aplicado sobre el monto inscrito y colocado en los registros de la BVL. Se aplica dcto. del 50% a las empresas emisoras de valores de Renta Variable	
Inscripción de certificados de Depósitos Bancarios			
> a 1 año	0.01875%	Aplicado sobre el monto inscrito y colocado en los registros de la BVL	
< a 1 año	0.005625%	Aplicado sobre el monto inscrito y colocado en los registros de la BVL	
Cotización renta fija - bonos - instrumentos de corto plazo	0.0020% Retribución mínima S/100 indexado al 31/12/91 con IPC del INEI	Aplicado sobre el monto inscrito y colocado en los registros de la BVL Equivalente a S/ 732.15 a Nov-2023	
Cotización certificados de Depósitos Bancarios			
> a 1 año	0.002% Retribución mínima S/100 indexado al 31/12/91 con el IPC del INEI	Aplicado sobre el monto inscrito y colocado en los registros de la BVL Equivalente a S/ 732.15 a Nov-2023	
< a 1 año	0.002%		
Aumento de Emisión de renta fija - bonos - instrumentos de corto plazo	0.0375%	Del monto inscrito y colocado. Se aplica descuento del 50%	
Aumento de Emisión de certificados de depósitos bancarios			
> a 1 año	0.018750%	Aplicado sobre el monto inscrito y colocado en los registros de la BVL	
< a 1 año	0.005625%	Aplicado sobre el monto inscrito y colocado en los registros de la BVL	
VALORES EXTRANJEROS INSCRITOS A TRAVES DE UN AGENTE PROMOTOR (14)			
Inscripción y cotización	(20)		
CERTIFICACIONES EN GENERAL	S/20.00	Por certificado	
COPIAS DE EXPEDIENTES			
Copia simple	S/0.50	Por copia	
Copia certificada	S/3.00	Por copia	
SEGMENTO DE CAPITAL DE RIESGO			
Inscripción de personas calificadas	S/100.00	Derecho de inscripción	
Inscripción de valores		Como máximo S/23,100	
Cuota fija	S/11,550		
Tarifa variable por acción	S/0.00132		
Derecho de mantenimiento		Máximo S/825 (entre cuota fija y tarifa variable)	

Cuota fija	S/ 330	
Tarifa variable por acción	S/ 6.60	Por cada S/ 1,980,000 del capital bursátil
SOCIEDADES AGENTES DE BOLSA		
NUEVAS SOCIEDADES AGENTES DE BOLSA	S/ 100,000.00	Por derecho de acceso a negociar en BVL
SERVICIO DE CONECTIVIDAD		
De Operación	S/ 1,850.00 mensual	Por cada Código asignado para enviar propuestas, recibir información privada de la SAB y recibir información pública
De Lectura	S/ 640.00 mensual	Por cada Código asignado para recibir información privada de la SAB y recibir información pública. No permite envío de propuestas
ACCESO DIRECTO AL SISTEMA DE NEGOCIACION MEDIANTE SISTEMAS DE RUTEO		
Certificación del Sistema de Ruteo de órdenes	S/ 3,421.00 (18)	Proceso de certificación y emisión de certificado
Conexión de Sistema de Ruteo de Órdenes para uso en Administración de Órdenes	S/ 3,360.00 mensual	Configuración y Mantenimiento de conexión FIX para el envío de órdenes desde soluciones de administración de órdenes
Conexión de Sistema de Ruteo de Órdenes para uso en ADM	S/ 274.00 mensual	Configuración y Mantenimiento de conexión FIX para el envío de órdenes desde soluciones ADM
Conexión DropCopy Fix	S/ 560.00 mensual	Configuración y Mantenimiento de conexión FIX Drop Copy para la recepción de información privada de la SAB
Uso de VPN para Sistema de Ruteo de órdenes	S/ 187.00 mensual	Tarifa por Uso de VPN
TARIFAS PROMOCIONALES		
De Operación 2 x 1	S/ 1,850.00 mensual	Por 2 (dos) Códigos de Operación
Paquete Promocional 1	S/ 4,950.00 mensual	Por 4 (cuatro) Códigos de Operación + 2 (dos) Códigos de Lectura + Conexión de Sistema de Ruteo de Órdenes
Paquete Promocional 2	S/ 6,600.00 mensual	Por 8 (ocho) Códigos de Operación + 4 (cuatro) Códigos de Lectura + Conexión de Sistema de Ruteo de Órdenes + Conexión Drop Copy
Paquete Promocional 3	S/ 8,800.00 mensual	Códigos limitados de Operación y Lectura + Conexión de Sistema de Ruteo de Órdenes + Conexión Drop Copy
MERCADO ALTERNATIVO DE VALORES - MAV		
<p>- La comisión es determinada libremente por cada Sociedad Agente de Bolsa.</p> <p>- En el mercado al contado de Valores Representativos de Deuda (Subastas, Negociación Continua, Mercado de Dinero y MIENM) las retribuciones BVL han sido establecidas con una rebaja de 50%, mientras que la rebaja establecida por la SMV para dichas retribuciones es de 60% respecto a las tarifas normales.</p> <p>- Por colocación primaria la BVL cobrará S/ 0, tanto para renta variable como para Valores Representativos de Deuda.</p> <p>- En lo que se refiere al cobro por inscripción, derecho de cotización y aumento de emisión, tanto para renta variable como para Valores Representativos de Deuda, las tarifas para el MAV tienen una rebaja del 50% respecto a las tarifas normales de la BVL, manteniéndose sin variación las tarifas mínimas establecidas.</p>		

- Resolución CONASEV 045-2002-EF/94. 10.0
- Resolución CONASEV 095-2000-EF/94. 10.0 del 15.12.2000 y sus normas modificatorias -La tasa de contribución será de 0% mensual tratándose de Operaciones Secundarias al Contado, de Reporte y a Plazo de valores emitidos por el Gobierno Central y por el Banco Central de Reserva del Perú, siempre que sean realizadas por cuenta del Banco Central de Reserva del Perú, del Ministerio de Economía y Finanzas o del Banco de la Nación. (Resolución CONASEV 014-2001-EF/94.10 del 06.03.2001)
- La comisión es determinada libremente por cada Sociedad Agente de Bolsa
- Tarifa mínima de S/ 5.00 por póliza o su equivalente en moneda extranjera, al tipo de cambio establecido por la BVL el día de la liquidación. La tarifa se aplica sobre pólizas de montos menores o iguales a S/ 12,210.01. (i) Esta tarifa no se aplicará a las operaciones que realice el Participante por cuenta propia y cuenta de terceros cuando desempeñe la función de Formador de Mercado hasta el 31.12.2024. (ii) Esta tarifa no se aplicará a las operaciones que realice el Participante por cuenta propia con valores extranjeros inscritos por un agente promotor o por la BVL comprendidos en la Sección II del Anexo 15 del Reglamento de Inscripción y Exclusión de Valores Mobiliarios en el Registro Público del Mercado de Valores y en la Rueda de Bolsa. (iii) Esta tarifa no se aplicará a las Sociedades Agentes de Bolsa que realicen operaciones por cuenta propia hasta el 31.12.2024. (iv) Esta tarifa no se aplicará a los Participantes que realicen operaciones con cuotas de valores emitidos por un Fondo Bursátil o Exchange Traded Fund (ETF), constituidos en el Perú, al amparo de las normas vigentes en la materia. La exoneración será aplicable por los 12 primeros meses contados a partir de la inscripción de la cuota en el Registro Contable de CAVALI. La tarifa mínima no se aplicará desde el 01.01.24 hasta el 31.12.24. Durante este periodo, la tarifa promocional aplicable a pólizas de montos menores o iguales a S/12,210.01 o su equivalente en moneda extranjera, al tipo de cambio establecido por BVL el día de la liquidación, será del 0.04095% del monto efectivo liquidado y no estará sujeto a descuentos tarifarios adicionales vigentes.
- Contribución aprobada mediante Resolución CONASEV 095-2000-EF/94.10. Según Resolución SMV N° 015-2023-SMV/0 las contribuciones mensuales de las operaciones al contado que realicen con valores representativos de deuda o crédito emitidos por el Gobierno Central, es de 0,00% del monto efectivamente negociado hasta el 31.12.2024.
- Tasa aplicada a operaciones hasta 60 días. Para operaciones a plazos mayores a 60 días, la contribución es de 0.05% del monto efectivamente negociado (Resolución CONASEV 095-2000-EF/94.10 del 15.12.2000). Según la Resolución SMV N° 015-2023-SMV/0: la contribución aplicable a las operaciones de préstamos bursátiles de valores es de 0.00% hasta el 31.12.2024
- En el caso de operaciones de Oferta Pública en general, adicionalmente se cobrará US\$ 5,000 al participante ofertante.
- Nota eliminada
- Nota eliminada
- Para operaciones con liquidación en soles se aplica el equivalente en moneda nacional, establecido por la BVL, el día de la liquidación.
- Aporte establecido en el artículo 18 de la Resolución SMV N° 013-2011-SMV/01
- Nota eliminada
- Nota eliminada
- Se podrán inscribir los valores extranjeros que cumplan con la condición I y II de la sección II del Anexo 15 del Reglamento de Inscripción y exclusión de valores. Los ETF deberán cumplir únicamente con la condición I.
- Para operaciones con montos iguales o inferiores a S/ 30,000.00 la tarifa será de S/ 2.00.
- De acuerdo a la Resolución SMV N° 022-2014-SMV/01, la BVL no cobrará tarifa de inscripción y/o mantenimiento.
- La retribución se encuentra sujeta a una exoneración del 100% hasta el 31.12.2024 para las Sociedades Agentes de Bolsa que negocien valores por cuenta propia. La retribución se encuentra sujeta a una exoneración del 100% para todo tipo de inversionistas que negocien cuotas de valores emitidos por un Fondo Bursátil o Exchange Traded Fund (ETF) constituidos en el Perú al amparo de las normas vigentes en la materia. La exoneración será aplicable por los 12 primeros meses contados desde la inscripción del ETF en el registro de la BVL.
- Pago único por evento, renovación cada 4 años
- Nota eliminada
- En virtud de la Resolución SMV N° 015-2023-SMV/0: (i) Las contribuciones aplicables a las operaciones al contado con valores de renta variable por cuenta propia que realicen los Agentes de Intermediación, es de 0.00% hasta el 31.12.2024 (ii) Las contribuciones aplicables por las operaciones al contado que realicen con unidades de participación de Fondos Bursátiles o Exchange Traded Fund (ETF), constituidos en el marco del Reglamento de Fondos Mutuos de Inversión en Valores y sus Sociedades Administradoras, es de 0,00% del monto efectivamente negociado hasta el 31.12.2024.
- La retribución se encuentra sujeta a una exoneración del 100% hasta el 31.12.2024 para las operaciones efectuadas como Formador de Mercado
- Las tarifas no incluyen IGV
- Para operaciones en dólares que se cancelen con moneda nacional se usará el tipo de cambio que se registra en el sistema Millennium en la fecha de pago.
- Nota eliminada
- Tarifa sujeta a una Retribución mensual máxima de S/ 8,300 indexado al 31/12/2023 mensualmente con el IPC del INEI. Aplicable a los Fondos Bursátiles o Exchange Traded Fund (ETF), constituidos en el Perú, al amparo de las normas vigentes en la materia.
- Tarifa exonerada hasta el 31.12.2024, aplicable a Fondos Bursátiles o Exchange Traded Fund (ETF), constituidos en el Perú, al amparo de las normas vigentes en la materia.

23. Negociación de Divisas

Negociación del 04/10/2024					Acumulado del Mes		Acumulado del Año		
Moneda	Precio			N° de Operaciones	Monto Negociado US\$	N° de operaciones	Monto negociado US\$	N° de operaciones	Monto negociado US\$
	Mínimo	Promedio	Máximo						
.....

24. Notas al Boletín

<p>% = Se ha solicitado a la Cia. preciese porcentaje en Accs. Lib. pendiente. S/ = Se ha solicitado a la Cia. que preciese Div. Efect. por acción pendiente. (S) = Cotización suspendida. (S-R) = Cotización suspendida por encontrarse en trámite de retiro. S-# = Le corresponde un derecho menor que el anterior. (D) = Valores en trámite de deslistado. (F) = Empresa en proceso de fusión. (E) = Empresa en proceso de escisión. (L) = Empresa en liquidación. (Res) = Empresa en proceso de reestructuración. Ver (...) = Referencia a la sección del boletín que contiene información adicional (índice de secciones en la Página 1). Ver HI = Revisar Hechos de Importancia en la pág. Web (www.bvl.com.pe). Se ha solicitado a la empresa mayor información. (RegS) = Bonos de emisores peruanos ofertados bajo la Regulación S de EE.UU. Securities and Exchange Commission - SEC y listado a solicitud de la Bolsa de Valores de Lima como Agente Promotor. Mayor información ver: https://www.bvl.com.pe/rel_val_extranjeros.html n.d. = No disponible s.v. = Sin variación n.a. = No aplica</p> <p>INFORMACION DE EMPRESAS La información correspondiente a los cuadros N° 14 al N° 20 del Boletín Diario se actualiza con la información de Hechos de Importancia remitidos hasta las 16:30 horas (hora de corte). La misma hora de corte se aplica para el registro de la información en los reportes de Estados Financieros.</p> <p>MONTOS NEGOCIADOS La conversión de montos efectivos negociados (con fines estadísticos) de soles a dólares y viceversa se efectúa con el tipo de cambio ingresado diariamente al Sistema de Negociación Electrónica (Millennium).</p> <p>COTIZACION DE VALORES DE RENTA VARIABLE A partir del día 2/Enero/2024, el monto efectivo mínimo para que una operación establezca cotización es el valor de una UIT (S/ 5,150). Cuando sean valores cotizados en dólares, el monto mínimo es US\$ 1,400. La cotización que se publica en el Boletín Diario está referida a la cotización incluyendo todos los derechos.</p> <p>COTIZACION DE VALORES DE RENTA FIJA El monto mínimo para establecer cotización es de 10 UIT para emisiones en moneda nacional y de US\$ 10,000 para emisiones en dólares norteamericanos.</p> <p>NEGOCIACION DE ACCIONES A partir de la Rueda de Bolsa del día 04/May/15, las cotizaciones de las acciones negociadas se expresan en Soles o Dólares con 2 ó 3 decimales según sea el caso.</p> <p>BASES DE INDICES DE COTIZACIONES BVL S&P/BVL Peru Select (SPBLPSPT) Base 17/03/2006 = 100 S&P/BVL Peru General (SPBLPGPT), S&P/BVL LIMA 25 (SPBL25PT) Base 30/12/1991 = 100 S&P/BVL Peru Select 20% Capped (SPBLSOPT), S&P/BVL Peru Small Cap (SPBVPSPT) Base 18/09/2015 = 100 S&P/BVL Peru General ESG (SPBPGPEPT) Base 30/04/2018 = 100 S&P/BVL Enhanced Dividend (SPBVSDPT) Base 30/12/1991 = 100</p>	<p>S&P/BVL Peru Select 20% Capped ESG Titled (SPBPGPEPT) Base 30/10/2015 = 100 S&P/BVL Ingenius (SPBVLIPT) Base 19/09/2014 = 100 Indices Sectoriales y Subsectoriales Base 17/03/2006 = 100</p> <p>FRECUENCIA DE COTIZACION Se calcula tomando el número de sesiones de Rueda en las que un valor ha establecido cotización entre el número de Ruedas en determinado periodo (en el Boletín Diario se consideran las últimas 20 sesiones de negociación para el caso de los valores de renta variable y las últimas 60 sesiones para la frecuencia de los valores de renta fija en el mercado de negociación continua).</p> <p>CAPITALIZACION BURSÁTIL La Capitalización Bursátil BVL considera la suma de las valorizaciones de todas las acciones inscritas en nuestra Bolsa, a excepción de los valores emitidos en el exterior que no realizan actividades en el país. Tampoco se consideran los ADR's.</p> <p>MERCADO DE RENTA VARIABLE - Valores listados por Agente Promotor (Cuadro 5.1) Para información adicional sobre los valores inscritos por Agente Promotor (emisor, mercado principal, etc.) dirijase a https://www.bvl.com.pe/emisores/valores-extranjeros</p> <p>NEGOCIACIÓN EN BOLSAS EXTRANJERAS (CUADRO 22) Para efectos de esta publicación se ha efectuado la conversión a dólares estadounidenses utilizando el tipo de cambio provisto por Refinitiv en su terminal Eikon.</p> <p>RELACION DE PUBLICACIONES DE LA BVL</p> <table border="0"> <tr> <td>1. Boletín Diario</td> <td>5. Informe Bursátil (Mensual y Anexos Trimestrales)</td> </tr> <tr> <td>2. Bolmail BVL</td> <td>6. Estados Financieros Comparados</td> </tr> <tr> <td>3. Anexo Resumen Semanal</td> <td></td> </tr> <tr> <td>4. Anexo Resumen Mensual</td> <td></td> </tr> </table> <p>CALENDARIO DE FERIADOS (2024)</p> <table border="0"> <tr> <td>01 de Enero</td> <td>28 y 29 de Marzo</td> <td>01 de Mayo</td> <td>07 de Junio</td> <td>23 y 29 de Julio</td> </tr> <tr> <td>06 y 30 de Agosto</td> <td>08 de Octubre</td> <td>01 de Noviembre</td> <td>9 y 25 de Diciembre</td> <td></td> </tr> </table> <p>FUENTES DE INFORMACION</p> <p>REFINITIV Tipos de Cambio (9:00 hrs. y 16:00 hrs. Lima) Cotizaciones de Metales y Tasas de Interés (16:00 hrs. Lima)</p> <p>El Oro XAU y la Plata XAG son precios spot referenciales de diferentes contribuidores de Refinitiv Indices de Cotizaciones de otras Bolsas (17:00 hrs. Lima) Acciones, ADR's y ETF's cotizados en NYSE, NASDAQ, TSX, LSE y CBOE-BZX (17:00 hrs. Lima)</p> <p>CAVALI S.A. ICLV Obligaciones pendientes de vencimiento. Retribuciones CAVALI.</p> <p>VARIACION ANUAL EN DOLARES EN CUADROS DE INDICES S&P/BVL E INDICES DE BOLSAS MUNDIALES Para la variación en dólares de los índices S&P/BVL, se muestran los datos reportados por el proveedor S&P Dow Jones Indices. Para la variación en dólares de los índices de bolsas mundiales se considera el tipo de cambio provisto por Refinitiv en su terminal Eikon</p> <p>INDICES DE BOLSAS MUNDIALES Los índices del cuadro de "Índices de Cotizaciones - Bolsas Mundiales" se muestran en sus versiones retorno total, excepto el MSCI Colcap, que se muestra en versión retorno del precio</p>	1. Boletín Diario	5. Informe Bursátil (Mensual y Anexos Trimestrales)	2. Bolmail BVL	6. Estados Financieros Comparados	3. Anexo Resumen Semanal		4. Anexo Resumen Mensual		01 de Enero	28 y 29 de Marzo	01 de Mayo	07 de Junio	23 y 29 de Julio	06 y 30 de Agosto	08 de Octubre	01 de Noviembre	9 y 25 de Diciembre	
1. Boletín Diario	5. Informe Bursátil (Mensual y Anexos Trimestrales)																		
2. Bolmail BVL	6. Estados Financieros Comparados																		
3. Anexo Resumen Semanal																			
4. Anexo Resumen Mensual																			
01 de Enero	28 y 29 de Marzo	01 de Mayo	07 de Junio	23 y 29 de Julio															
06 y 30 de Agosto	08 de Octubre	01 de Noviembre	9 y 25 de Diciembre																

25. Sociedades Agentes de Bolsa (SAB)

Sociedad Agente de Bolsa	CODIGO	DIRECCION	TELEFONOS
ACRES SOCIEDAD AGENTE DE BOLSA S.A.	ACR	AV. CAMINO REAL 1281, OFICINA N° 604	500-6667
BBVA BOLSA SOCIEDAD AGENTE DE BOLSA S.A.	CON	REPUBLICA DE PANAMA N°3065, PISO 2 CENTRO COMERCIAL-SAN ISIDRO-LIMA	209-2380 209-2440
BNB VALORES PERU S.A. SOCIEDAD AGENTE DE BOLSA	BNB	AV. MANUEL OLGUIN N° 511-519-SANTIAGO DE SURCO-LIMA	2079300 2079385
BTG PACTUAL PERU S.A. SOCIEDAD AGENTE DE BOLSA	BTG	AV. SANTO TORIBIO 173, TORRE 8, OFICINA 602,-SAN ISIDRO-LIMA	616-4300 616-4302
CREDICORP CAPITAL SOCIEDAD AGENTE DE BOLSA S.A.	CRE	AV. EL DERBY N°055 TORRE 4 PISO 8 - SANTIAGO DE SURCO-SANTIAGO DE SURCO-LIMA	416-3333/313-2900 435-1244
DIVISO BOLSA SOCIEDAD AGENTE DE BOLSA S.A.	DVS	AV. DIONISIO DERTEANO 184 - PISO 19-SAN ISIDRO-LIMA	512-2460
GRUPO CORIL SOCIEDAD AGENTE DE BOLSA S.A.	GCO	CALLE MONTEROSA 256 PISO 12 CHACARILLA-SANTIAGO DE SURCO-LIMA	611-8000 611-8001
INTELIGO SOCIEDAD AGENTE DE BOLSA S.A.	ITG	AV. RICARDO RIVERA NAVARRETE N° 501, PISO 21 . EDIFICIO CAPITAL-SAN ISIDRO-LIMA	625-9500 625-9501
INVERSION Y DESARROLLO SOCIEDAD AGENTE DE BOLSA S.A.C.	IND	CALLE JUNÍN N° 142, OFICINA 206, MIRAFLORES, LIMA - San Isidro - Lima	625-4900
KALLPA SECURITIES SOCIEDAD AGENTE DE BOLSA S.A.	KAL	JR. MONTEROSA N°233, OFICINA 902 - CHACARILLA DEL ESTANQUE-SANTIAGO DE SURCO-LIMA	630-7500
LARRAIN VIAL SOCIEDAD AGENTE DE BOLSA S.A	LAR	AV. JORGE BASADRE N°310 - PISO 8, OF.804-SAN ISIDRO-LIMA	611-4300 611-4325
MAGOT SOCIEDAD AGENTE DE BOLSA S.A.C.	MAG	AV. COMANDANTE ESPINAR NRO. 560-MIRAFLORES-LIMA	617-8550
PROMOTORES E INVERSIONES INVESTA S.A. SAB	IVT	AV. JOSÉ LARCO N° 101 OFICINA 701, MIRAFLORES - LIMA	614-8888 422-0360
RENTA 4 SOCIEDAD AGENTE DE BOLSA S.A.	RNT	AV. VICTOR ANDRES BELAUDE 147, CENTRO EMPRESARIAL TORRE 1, OFICINA 202-SAN ISIDRO-LIMA	604-3400 604-3401
SCOTIA SOCIEDAD AGENTE DE BOLSA S.A.	SCO	CALLE ANDRES REYES 489, PISO 8-SAN ISIDRO-LIMA	211-6000 211-6039
SEMINARIO Y CIA. SOCIEDAD AGENTE DE BOLSA S.A.	S&S	CALLE AMADOR MERINO REYNA 267 OFICINA 801-SAN ISIDRO-LIMA	712-8282 712-8210
SOCIEDAD AGENTE DE BOLSA CARTISA PERU S.A.	CAR	CALLE GENERAL RECAVARREN 111 OF. 1101-MIRAFLORES-LIMA	619-3200 619-3229
SOCIEDAD AGENTE DE BOLSA SURA S.A.	SSU	AV. CANAVAL Y MOREYRA 522, MEZANINE-SAN ISIDRO-LIMA	440-0000 422-8037
TRADEK S.A. SOCIEDAD AGENTE DE BOLSA	TRD	CALLE TORIBIO POLO N° 327, OFICINA 503- EDIFICIO SOHO SHOP-MIRAFLORES-LIMA	611-4600 552-8775

En la Semana: Miles de \$ Var%(1)

RENTA VARIABLE	64,037.65	-21.60%
Acciones	30,401.79	-48.50%
ADRs	599.55	7.39%
Cert. Patrim. Fideicomiso	0.00	0.00%
Cert. Participacion. FIBRAS	5.40	-18.38%
Unid. Partic. Fondos Bursátiles o ETF	20.85	-35.27%
Cert. Fondos de Inversión	33,010.06	49.67%
Cert. Suscripc. Preferente	0.00	-100.00%
RENTA FIJA	12,096.84	-55.28%
Mercado Continuo	11,735.17	-54.16%
Mercado de Dinero	361.67	-75.12%
COLOCACION PRIMARIA	0.00	0.00%
OPERACIONES DE REPORTE Y PRESTAMO	5,138.11	109.46%
REP Renta Variable	4,520.45	202.01%
REP Renta Fija	617.66	-35.41%
Prestamo de Valores	0.00	0.00%
MIENM	0.00	0.00%
Total B.V.L.	81,272.60	-26.91%

Montos Negociados
(Millones de dólares)

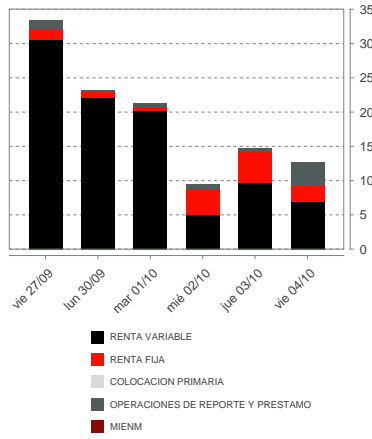

(1) Variación respecto de la semana anterior.

Capitalización Bursátil

	En soles al		En dólares al	
	27/09/2024	04/10/2024	27/09/2024	04/10/2024
DIVERSAS DE INVERSION	154,723,444	154,723,444	41,425,286	41,514,206
INDUSTRIALES DE INVERSION	3,162,940,750	3,178,871,330	846,838,220	852,930,327
MINERAS DE INVERSION	11,041,352,937	10,884,747,329	2,956,185,525	2,920,511,760
ADMINISTRADORAS DE FONDOS DE PENSIONES	212,826,656	212,826,656	56,981,702	57,104,013
AGRARIO	3,768,585,600	3,916,796,373	1,008,992,129	1,050,924,704
BANCOS Y FINANCIERAS	87,564,564,007	89,136,109,086	23,444,327,713	23,916,315,827
DIVERSAS	131,265,990,839	130,674,791,144	35,144,843,598	35,061,655,794
INDUSTRIALES	17,178,545,076	16,955,227,194	4,599,342,724	4,549,296,269
MINERAS	490,659,624,251	485,516,253,018	131,368,038,621	130,269,990,077
SEGUROS	13,935,536,507	13,997,096,507	3,731,067,338	3,755,593,375
SERVICIOS PÚBLICOS	34,385,412,625	34,389,654,160	9,206,268,440	9,227,167,738
Total	793,330,102,693	789,017,096,242	212,404,311,297	211,703,004,090

Mayores Alzas			Mayores Bajas		
Valores	Var. %		Valores	Var. %	
1 SNJAC1	20.59%		1 PPX	-13.16%	
2 CVS	12.61%		2 TMF	-11.97%	
3 FXI	8.72%		3 IBIT	-8.63%	
4 BIDU	8.57%		4 NKE	-7.79%	
5 INDEC01	8.00%		5 MU	-6.01%	
6 XLE	7.00%		6 SOXL	-5.64%	
7 SBUX	6.85%		7 SIDERC1	-5.52%	
8 XOM	6.08%		8 AMAT	-5.24%	
9 XLY	5.84%		9 GDX	-5.20%	
10 CVX	5.73%		10 TSLA	-5.19%	
Valores Que Subieron:	65		Valores Que Bajaron:	49	
			Valores Sin Variación:	44	

Índices BVL - Variaciones Semanales

S&P/BVL Peru Select +0.58 %

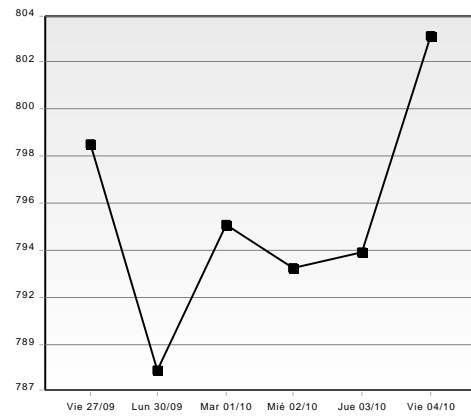

Var. del 23/09 al 27/09 +4.22 %
Var. del 16/09 al 20/09 +0.58 %

S&P/BVL Peru General +0.16 %

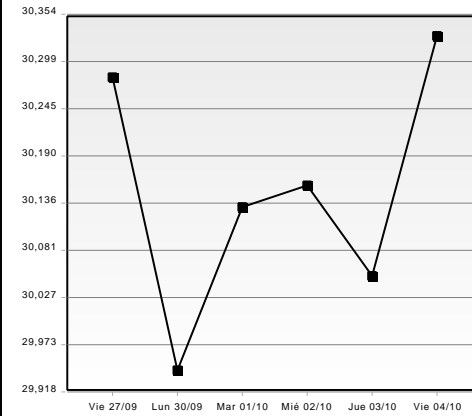

Var. del 23/09 al 27/09 +3.33 %
Var. del 16/09 al 20/09 +1.23 %

S&P/BVL LIMA 25 +0.43 %

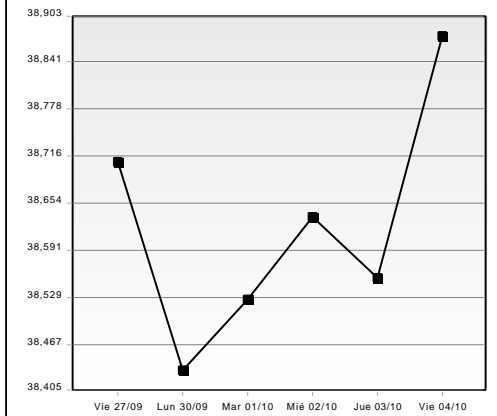

Var. del 23/09 al 27/09 +3.10 %
Var. del 16/09 al 20/09 -0.00 %

Promedios Diarios del Mercado

Volumen Negoc. (Millones de US\$)	Esta Semana		Semana Anterior		Septiembre 2024	
	Monto	Op.	Monto	Op.	Monto	Op.
RENTA VARIABLE	12.81	805	16.34	886	15.51	816
Acciones	6.08	753	11.81	836	12.20	755
ADRs	0.12	16	0.11	19	0.21	30
Cert. Patrim. Fideicomiso	0.00	0	0.00	0	0.00	0
Cert. Participacion. FIBRAS	0.00	2	0.00	2	0.00	3
Unid. Partic. Fondos Bursátiles o ETF	0.00	3	0.01	5	0.01	3
Cert. Fondos de Inversión	6.60	32	4.41	23	3.09	24
Cert. Suscripc. Preferente	0.00	0	0.00	1	0.00	0
RENTA FIJA	2.42	3	5.41	4	2.48	3
Mercado Continuo	2.35	2	5.12	3	1.94	1
Mercado de Dinero	0.07	1	0.29	1	0.54	1
COLOCACION PRIMARIA	0.00	0	0.00	0	0.05	1
OPERACIONES DE REPORTE Y PRESTAMO	1.03	13	0.49	9	0.87	10
REP Renta Variable	0.90	12	0.30	9	0.80	9
REP Renta Fija	0.12	1	0.19	1	0.07	1
Prestamo de Valores	0.00	0	0.00	0	0.00	0
MIENM	0.00	0	0.00	0	0.00	0
Total B.V.L.	16.25	821	22.24	899	18.90	830

Índices Bursátiles

INDICE (Retorno total \$/)	vie 27/set	lun 30/set	mar 01/oct	mié 02/oct	jue 03/oct	vie 04/oct	VarSem%
S&P/BVL Peru Select	798.07	788.38	794.65	792.73	793.45	802.71	0.58
Var. % Dia	0.22	-1.21	0.80	-0.24	0.09	1.17	
S&P/BVL Peru General	30,282.41	29,942.23	30,130.72	30,156.85	30,051.74	30,329.74	0.16
Var. % Dia	0.41	-1.12	0.63	0.09	-0.35	0.93	
S&P/BVL Peru General ESG	1,307.58	1,289.82	1,299.28	1,300.26	1,295.39	1,311.11	0.27
Var. % Dia	0.49	-1.36	0.73	0.08	-0.37	1.21	
S&P/BVL LIMA 25	38,708.36	38,432.31	38,524.79	38,635.10	38,554.58	38,875.21	0.43
Var. % Dia	0.73	-0.71	0.24	0.29	-0.21	0.83	
S&P/BVL Peru Select 20% Capped	343.80	338.16	341.76	341.23	340.72	344.72	0.27
Var. % Dia	-0.06	-1.64	1.06	-0.16	-0.15	1.17	
S&P/BVL Peru Select 20% Capped ESG Tilted	364.23	357.85	361.60	369.79	361.45	366.91	0.74
Var. % Dia	0.43	-1.75	1.05	-0.50	0.46	1.51	
S&P/BVL Enhanced Dividend	334.51	329.16	332.56	331.76	331.98	337.48	0.89
Var. % Dia	0.40	-1.60	1.03	-0.24	0.07	1.66	
S&P/BVL Peru SmallCap	232.29	231.16	231.13	231.84	231.94	234.18	0.81
Var. % Dia	1.29	-0.49	-0.01	0.31	0.04	0.97	
S&P/BVL Ingenius	1,167.31	1,172.58	1,153.95	1,158.34	1,168.06	1,183.02	1.35
Var. % Dia	-1.38	0.45	-1.59	0.38	0.84	1.28	
S&P/BVL CONSUMER	1,220.25	1,219.38	1,223.85	1,220.32	1,216.28	1,214.65	-0.44
Var. % Dia	0.29	-0.07	0.37	-0.29	-0.33	-0.12	
S&P/BVL FINANCIALS	1,408.46	1,377.22	1,391.19	1,386.11	1,393.43	1,401.73	-0.48
Var. % Dia	2.00	-2.22	1.01	-0.37	0.53	0.60	
S&P/BVL INDUSTRIALS	290.25	289.31	289.94	290.30	289.44	293.06	0.97
Var. % Dia	1.49	-0.32	0.22	0.12	-0.30	1.25	
S&P/BVL MINING	733.65	725.78	731.36	733.39	720.62	730.47	-0.43
Var. % Dia	-1.77	-1.07	0.77	0.28	-1.74	1.37	
S&P/BVL PUBLIC SERVICES	1,051.18	1,054.79	1,053.71	1,053.71	1,055.29	1,054.22	0.29
Var. % Dia	-0.24	0.34	-0.10	0.00	0.15	-0.10	
S&P/BVL ELECTRIC	1,026.21	1,029.74	1,028.69	1,028.69	1,030.23	1,029.18	0.29
S&P/BVL CONSTRUCTION	226.30	224.88	225.27	225.27	223.71	224.44	-0.82

Cotizaciones corregidas y Montos Negociados por Dia

Cartera SP/BVL Peru Select - Ultimas 30 Ruedas del vie 23/ago al vie 04/oct

ALICORC1

Frec.=80.00% N°Op.=214 Rend.Sem=-3.71%

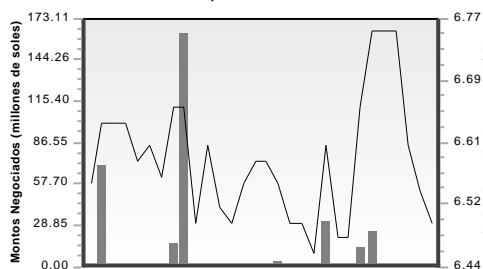

BAP

Frec.=100.00% N°Op.=50 Rend.Sem=-1.08%

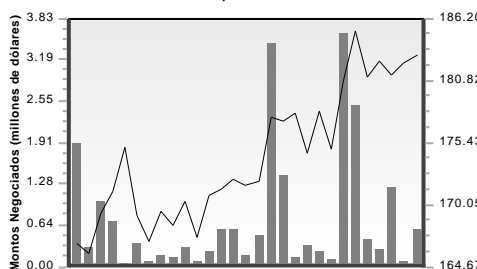

BBVAC1

Frec.=100.00% N°Op.=159 Rend.Sem=4.48%

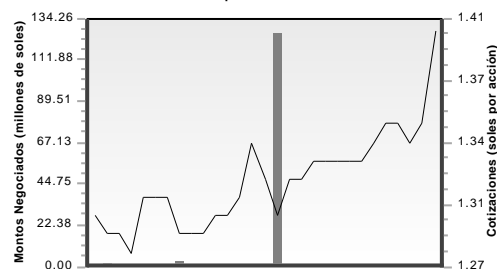

BVN

Frec.=100.00% N°Op.=67 Rend.Sem=0.49%

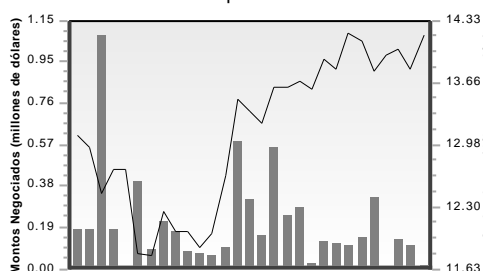

CPACASC1

Frec.=80.00% N°Op.=72 Rend.Sem=0.22%

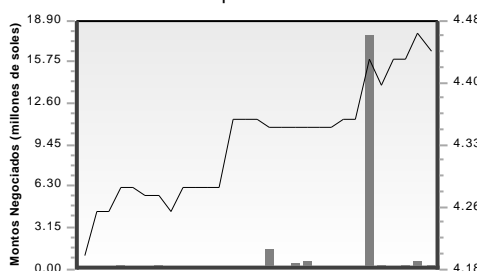

CVERDEC1

Frec.=100.00% N°Op.=108 Rend.Sem=0.51%

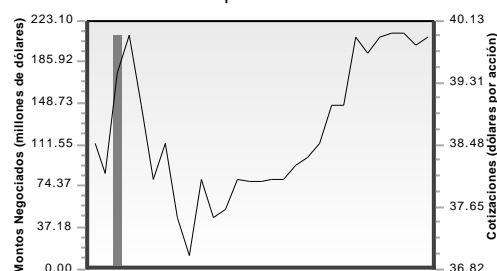

FERREYC1

Frec.=100.00% N°Op.=214 Rend.Sem=3.82%

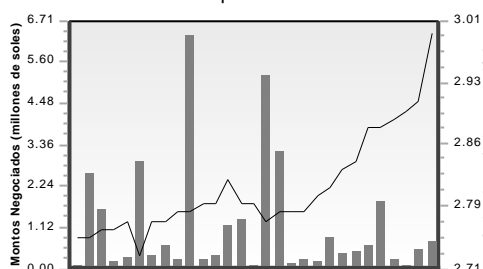

IFS

Frec.=80.00% N°Op.=72 Rend.Sem=2.27%

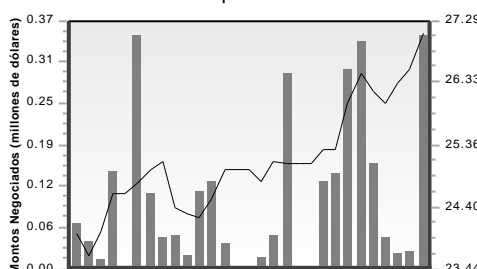

INRETC1

Frec.=95.00% N°Op.=62 Rend.Sem=-0.16%

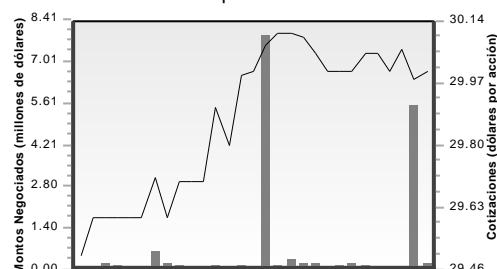

IPCHBC1

Frec.=100.00% N°Op.=348 Rend.Sem=0.00%

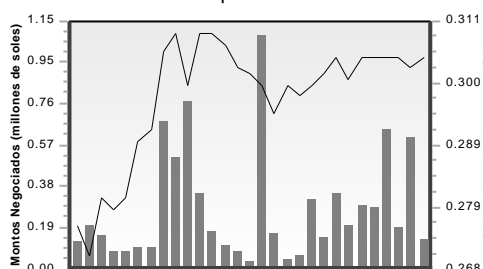

MINSURI1

Frec.=85.00% N°Op.=49 Rend.Sem=1.07%

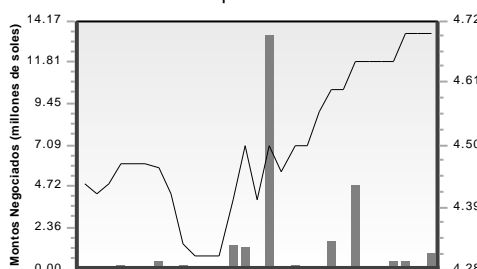

SCCO

Frec.=95.00% N°Op.=13 Rend.Sem=-1.14%

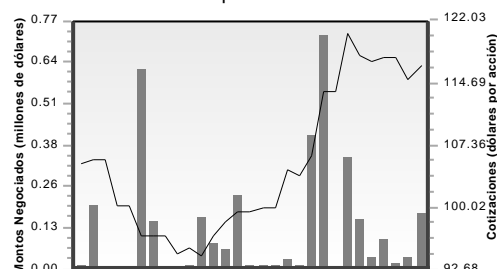

VOLCABC1

Frec.=100.00% N°Op.=344 Rend.Sem=-1.51%

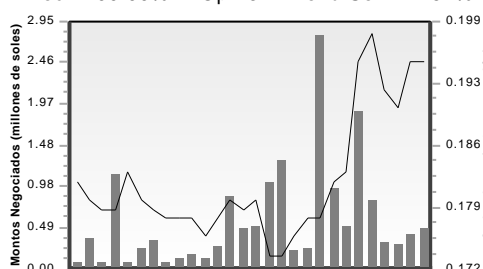

Otros Valores mas Liquidos* - Ultimas 30 Ruedas del vie 23/ago al vie 04/oct

CASAGRC1

Frec.=100.00% N°Op.=351 Rend.Sem=3.12%

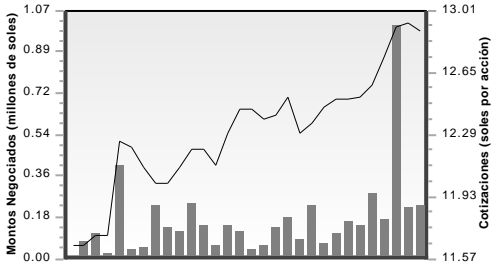

CREDITC1

Frec.=95.00% N°Op.=159 Rend.Sem=2.39%

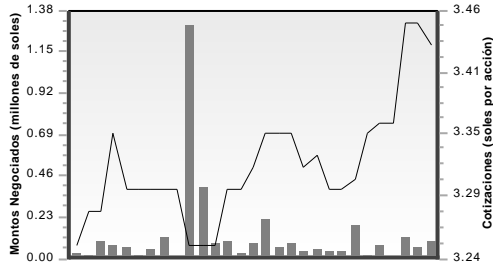

PML

Frec.=95.00% N°Op.=151 Rend.Sem=2.27%

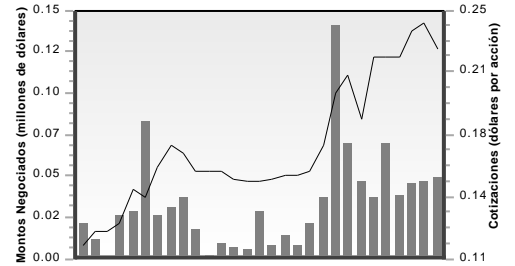

ORYGENC1

Frec.=65.00% N°Op.=129 Rend.Sem=1.33%

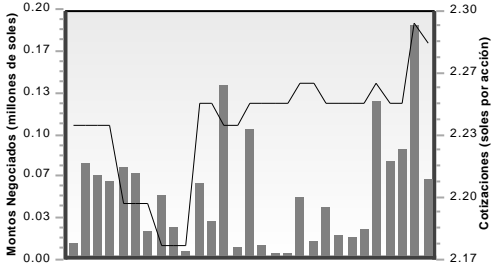

UNACEMC1

Frec.=95.00% N°Op.=76 Rend.Sem=-1.94%

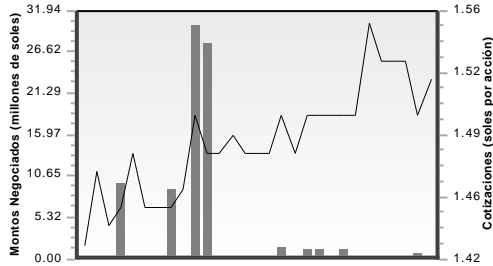

BACKUSI1

Frec.=65.00% N°Op.=66 Rend.Sem=1.21%

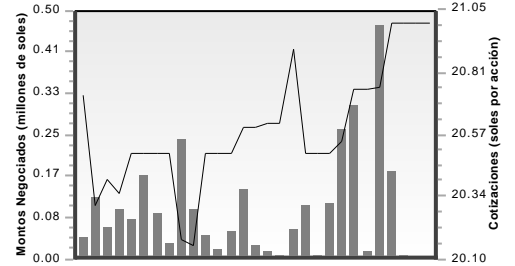

SIDERC1

Frec.=70.00% N°Op.=59 Rend.Sem=-5.52%

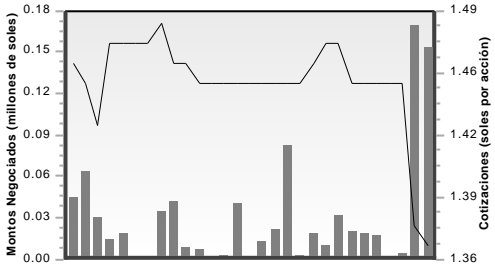

CORAREI1

Frec.=95.00% N°Op.=36 Rend.Sem=-0.97%

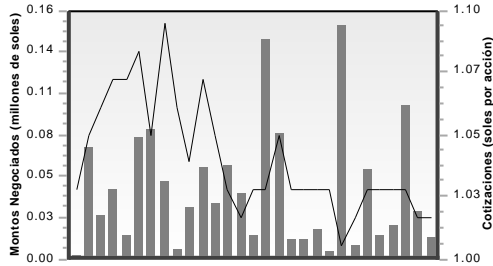

ENGIEC1

Frec.=80.00% N°Op.=21 Rend.Sem=1.01%

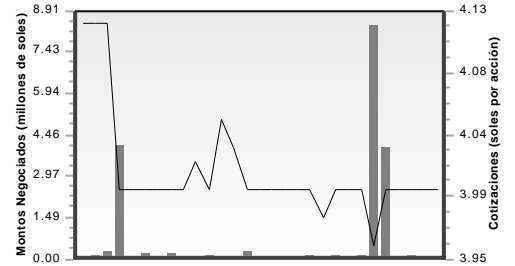

PPX

Frec.=80.00% N°Op.=10 Rend.Sem=-13.16%

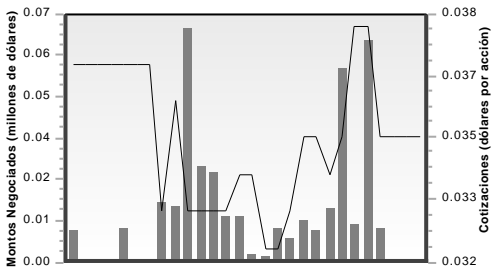

(*) Valores con mayor Número de Operaciones y mayor Frecuencia de Cotización al cierre de la semana.

ESTADOS FINANCIEROS AUDITADOS Y MEMORIAS AL 31 DE DICIEMBRE DEL 2023 DE EMPRESAS INSCRITAS

N° de empresas que han remitido información en la fecha = 0

Table with columns: Simple, Consolidado, Memoria. Rows: AFP, HabiLat, Integra, Prima, Profuturo.

BANCOS Y FINANCIERAS

Table with columns: Simple, Consolidado, Memoria. Rows: Afín Banca, Banco BCI Peru, Banco de Comercio, Banco de la Nación, Banco GNB, Banco Ripley Perú, Banco BBVA Perú, Bank of China (Perú), Bco. de Crédito, Bco. Falabella Perú, Bco. Pichincha, Bco. Inter. de Finanzas - BanBif, Bco. Santander Perú, Citibank del Perú, ICBPC Perú Bank, INTERBANK, Mibanco, Scotiabank Perú, COFIDE, Banco Mivivienda, CRAC los Andes, CMAC Arequipa, CMAC Cusco, CMAC Huancayo, Compartamos Financiera, Crediscota Financiera, Emp. Créd. Santander Consumo Perú, Empresa de Crédito Alternativa, Financiera Confinca, Financiera Credinka, Financiera Electiva, Financiera Prompreesa, Financiera Quesq, Financiera TFC - En Liquidación, Financiera OH!, Mitsui Auto Finance, Total Servicios Financieros Emp. C., Volvo Financieros Serv. Emp. C.

AGRARIAS

Table with columns: Simple, Consolidado, Memoria. Rows: Agro Pucallá, Agro Industrial Paramonga, Agroindustria Laredo, Agroindustrias San Jacinto, Cartavio, Casa Grande, Central Azuc. Chucarapi, Emp. Agríc. Gan. Salamanca, Emp. Agr. Azuc. Andahuasi, Emp. Agraria Chiquito, Emp. Agrícola La Unión, Emp. Agrícola San Juan, Agrícola Cayallí, Emp. Agrícola Pomalca, Emp. Agrícola Tumbán, Emp. Azuc. El Ingenio, Soc. Fannupe Vichayal

SERVICIOS

Table with columns: Simple, Consolidado, Memoria. Rows: EGESUR, Electro Dunas, Electro Puno, Electro Sur Este, Electroperu, Electrosur, Enel Distribución Perú, Enel Generación Perú, Enel Generación Piura, Energía Energía Perú, Hidrandina, Luz del Sur, Peruana de Energía, Red de Energía del Perú, San Gabán, SEAL, SEDAPAL, Shougang Gener. Eléctrica, TC Siglo 21, Telefónica del Perú.

SEGUROS

Table with columns: Simple, Consolidado, Memoria. Rows: Axa Perú, BNP Paribas Cardif, Chubb Perú, Crecer Seguros, Insur Cia. de Seguros, Interseguro Cia. de Seg., La Positiva Seg. y Reaseg., La Positiva Vida Seg. y Reaseg., Liberty Seguros, Mapfre Peru Cia de Seg (an. Mapfre Vida), Ohio National Seguros de Vida, Pacifico Cia. de Seg. y Reaseg., Protecta Cia. de Seguros, Qualitas Cia. de Seguros, Rimac Seguros y Reaseguros, SECREX - Cia. de Seg., Vivir Seguros Cia. de Seg.

INDUSTRIALES

Table with columns: Simple, Consolidado, Memoria. Rows: Agrícola y Gan. Chavín de Huantar, Agroindustrias AIB, ALICOPAP, Austing Group, Camposur Inc., Cementos Pacasmayo, Cervecería San Juan, Cia. Universal Textil - En Liquid., Cons. Indust. de Arequipa, Corporación Azores Arequipa, Creditex, Emp. Editora El Comercio, Eternit, ETNA, GUMIPAC, HEDISTAL, IQQSA, INDECO, Industria Textil Pura, Láiva, Laminar Gloria, Manufactura "Récor", Michell y Cia., Pesquera Exalmar, Petróleos del Perú - Petropetú, QILIMAC, SUDERBU, Tex. San Cristóbal, UCP Backus, Yura.

DIVERSAS

Table with columns: Simple, Consolidado, Memoria. Rows: A. Jaime Rojas Rep. Generales, Administradora del Comercio, Administradora Jockey Plaza, Aenza, AI Inversiones Palo Alto, Andino Investment Holding, Azzaro Trading, Bayer, Bolsa de Valores de Lima, Bosques Amazónicos, Corp. Cervecería, Cinelplex, Colegios Peruanos, Concesionaria Travesaero Olmos, Consorcio Cementero del Sur, Conser Inversiones, Corp. Conserver, COSAPI, Credicorp Capital Perú, Desarrollos Siglo XXI, Diviso Group Financiero, Energía Energía, Energía del Pacífico, Expertia Travel, Falabella Perú, Ferreycorp, Filamentos Industriales, Foscar, Factotal Perú, Futura Consorcio Inmobiliario, GR Holding, Grupo BVL, H2O2M, Hermes Transportes Blindados, Inca Rail, Inmobiliaria IDE.

Immobiliaria SIC

Table with columns: Simple, Consolidado, Memoria. Rows: Inverval Perú, Inversiones Centenario, Inversiones Corporativas A1, INVERTUR, Inversiones Portuarias Chancho, J.P. Morgan Bk. de Inversión, Los Portales, Perú Holding de Turismo, PVT, RBC, Red Vial 5, Saga Falabella, Solución EAH, Tradi, UNACEM Corp.

MINERAS

Table with columns: Simple, Consolidado, Memoria. Rows: Buenaventura, Castrovireyna - En Liquid., Nexa Resources Atacocha, Nexa Resources Perú, Cia. Minera Santa Luisa, Compañía Minera Poderosa, Fosfatos del Pacífico, Minera Andina de Explorac., Minsur, Monocochina, Perubar, Shougang Hierro Perú, Soc. Minera Cerro Verde, Sociedad Minera Cordoba, Sociedad Minera El Brocal, SINC - Soc. Peru Soles, Volcan Cia Minera.

EMPRESAS DEL EXTERIOR

Table with columns: Simple, Consolidado, Memoria. Rows: Credicorp, Element 20 Resources Regional, Inverval Perú Corp., InterCorp Financial Services (IFS), Minera IRL Limited, SCC, Telefónica.

JUNIORS

Table with columns: Simple, Consolidado, Memoria. Rows: Alturas Minerals Corp., Bear Creek Mining Corporation, Alfa Copper Corp., Element 20 Resources Inc., Panoro Minerals Ltd., PPX Mining Corp., Pucara Gold Limited, Rio2 Limited, Resources Inc., Silver Mountain Resources Inc., Tinka Resources Limited.

FONDOS DE INVERSION Y BURSATILES

Table with columns: Simple, Sociad. Adm., Memoria. Rows: Coril Inst. Financieros S - F.I., Coril Inst. Financieros S - F.I., Coril ICMPI1 - Fondo de Inversión, Coril ICMPI2 - Fondo de Inversión, Coril ICMPI4 - Fondo de Inversión, Coril ICMPI5 - Fondo de Inversión, Coril ICMPI6 - Fondo de Inversión, Coril ICMPI7 - Fondo de Inversión, Coril ICMPI10 - Fondo de Inversión, Coril Renta Prime Soles - Fondo de Inv., Coril Renta Prime Soles 2 - Fondo de Inv., Coril Renta Prime Soles 3 - Fondo de Inv., Coril Renta Prime Soles 4 - Fondo de Inv., Coril Renta Prime Soles 5 - Fondo de Inv., Coril Renta Prime Soles 11 - Fondo de Inv., Fondo Bursátil Van Eck El Dorado Perú ETF, F.I. Andean Crown Working Capital Fund I, IKG Amazon Reforesting Fund, F.I., Peru Soberano Van Eck El Dorado ID ETF, Yaku Fondo de Inversión Dólares.

PATRIM. FIDECOMISOS

Table with columns: Fondo Fiduc., Sociad. Adm., Memoria. Rows: Grupo Coril Soc. Titulizadora, Grupo Coril Soc. Titulizadora, Internacional de Títulos Soc. Titulizadora, Scotia Sociedad Titulizadora.

- (1) Información pendiente de aprobación por parte de la Junta Obligatoria Anual, la misma que puede ser consultada a través de Bolsa News - Hechos de Importancia.
(2) Información aprobada en la Junta Obligatoria Anual de Accionistas u otro órgano societario.
(3) Memoria y Documento de Información Anual (Res. CONASEV N° 119-99-EF/94.10).
(4) Posteriormente la información fue nuevamente remitida.
(5) Mediante H.I. del 15-Feb-2024, Fibra Credicorp remitió el Informe Auditado y el Informe de Gestión del Comité Técnico del ejercicio 2023 (aprobado en Asamblea del 12-Mar-2024).
(6) Con fecha 15-Feb-2024 remitieron como Hecho de Importancia, el Formulario 10-K de su matriz Freeport-McMoRan, que incluye información auditada consolidada al 31-Dic-2023 (en inglés). El 04-Mar-2024 remitieron la traducción.
(7) Adicionalmente, remitieron Cuentas Anuales Consolidadas de Telefónica S.A. del año 2023.
(8) Mediante H.I. del 28-Feb-2024 se remitió el Informe Auditado y Memoria Anual que serán sometidos a consideración de su Junta de Accionistas.
(9) EE.FF. Auditados de Nexa Resources Perú S.A.A. y Subsidiarias.
(10) EE.FF. de Scotiabank Perú y Subsidiarias, que consolidan, entre otros, a Crediscota Financiera y Scotia Sociedad Titulizadora.
(11) Formulario 10-K de Southern Copper Corporation con información financiera consolidada auditada al 31-Dic-2023 (en inglés). Con fecha 03-May-2024 remitieron traducción.
(12) EE.FF. y Notas de Banco de Crédito y Subsidiarias que consolidan, entre otros, a Mibanco y Solución EAH.
(13) EE.FF. de Compañía de Minas Buenaventura y Subs. que consolidan, entre otros, a Sociedad Minera El Brocal.
(14) EE.FF. Auditados Consolidados de Aenza S.A.A. y Subs., que consolidan, entre otros, a Red Vial S.A.
(15) EE.FF. Consolidados Auditados de Credicorp y Subs. que consolidan, entre otros, a Bco. de Crédito del Perú y Subs., Pacifico Cia. de Seg. y Reaseg. Y Subs, Prima AFP y Credicorp Capital Perú y Sub.
(16) EE.FF. Auditados de Fossal S.A.A. y Sub. que consolida a Fosfatos del Pacífico S.A.
(17) EE.FF. Auditados Consolidados de La Positiva Seguros y Reaseguros y Subsidiarias, que consolidan, entre otros, a La Positiva Vida.
(18) Mediante H.I. del 11-Mar-2024 remitieron nuevamente el reporte de Buen Gobierno Corporativo (sección B y C)
(19) Fideicomiso de Titulización para Inversión en Renta de Bienes Raíces - FIBRA Credicorp. 27-Mar-2024. Pat. en Fideicomiso - D. Leg. N° 861, Título XI, Inmuebles Panamericanos. Zdo. Prof. Pat. en Fideicomiso - D. Leg. N° 861, Título XI, LT Carhuamayo-Cajamarca-ATN.
(20) Mediante H.I. del 14-Mar-2024 remitieron nuevamente el reporte de Buen Gobierno Corporativo (sección B y C)
(21) EE.FF. Auditados Consolidados de InterCorp Financial Services y Subs., que consolidan a Banco Internacional del Perú - Interbank, a Intertítulos y a Interseguro
(22) Mediante H.I. del 18-Mar-2024, Fibra Prime remitió el Informe Auditado y el Informe Anual del Comité Técnico del ejercicio 2023, que serán sometidos a consideración de la Asamblea.
(23) Mediante H.I. del 18-Mar-2024 se remitió el Informe Auditado y Memoria Anual que serán sometidos a consideración de su Junta Obligatoria Anual de Accionistas
(24) EE.FF. Consolidados Auditados de Dunas Energía S.A. y Subsidiarias que consolidan, entre otros, a Electro Dunas S.A.A.
(25) Mediante H.I. del 22-Mar-2024 se remitió el Informe Auditado (Individual y Consolidado) que serán sometidos a consideración de su Junta Obligatoria Anual de Accionistas
(26) Mediante H.I. del 22-Mar-2024 se remitió el Informe Auditado que será sometido a consideración de su Junta Obligatoria Anual de Accionistas
(27) Mediante H.I. del 25-Mar-2024 remitieron el Informe Auditado y Memoria Anual que serán sometidos a consideración de su Junta Obligatoria Anual de Accionistas
(28) EEEF Auditados de Credicorp Capital Perú y Sub. que consolidan, entre otros, a Credicorp Capital Sociedad Titulizadora S.A.
(29) EE.FF. Consolidados Auditados de Corporación Cervecería S.A. y Subs. que consolidan, entre otros, a Creditex S.A.A.
(30) Patrimonio Fideicomiso Scotiabank - Centro Comercial Atocongo Open Plaza y Centro Comercial Los Jardines Open Plaza - D.S. N° 093-2002-EF, Título XI. Patrimonio en Fideicomiso - D. Leg. N° 861, Título XI - Plaza Norte. Patrimonio Fideicomiso - D.S. N° 093-2002-EF, Título XI, Bonos de Titulización IPSA y Subs. 27-Mar-2024; Patrimonio Fideicomiso Scotiabank - Redesur y Tesur - D. Leg. N° 861, Título XI (31) Pat. en Fideicomiso - D. Leg. N° 861, Título XI - Primer Programa - Bonos de Titulización Colegios Peruanos.
(32) EE.FF. Auditados Consolidados de Consorcio Cementero del Sur S.A. y Subs., que consolidan, entre otros, a Yura
(33) Adicionalmente, remitieron EE.FF. Auditados Consolidados de Holding Cementero del Perú S.A. y Subs., que consolidan, entre otros, a Yura S.A. y Consorcio Cementero del Sur S.A.
(34) EEEF Auditados GR Holding S.A. y Subsidiarias que consolidan, entre otros, a Los Portales.
(35) Remitieron como H.I. la Memoria Anual y el Reporte de Sostenibilidad Corporativa.
(36) Con fecha 28-Mar-2024 remitieron como Hecho de Importancia el Informe Auditado Consolidado así como el Análisis y Discusión de la Gerencia al 31-Dic-2023 (en inglés)
(37) Mediante H.I. del 01-Abr-2024 remitieron el Informe Auditado Individual y Memoria Anual del ejercicio 2023 (aprobado en J.OA del 01-Abr-2024)
(38) Mediante H.I. del 01-Abr-2024 remitieron la Memoria Anual, Reporte de Buen Gobierno Corporativo (sección A y D) del ejercicio 2023 (aprobado en Junta de Accionistas del 01-Abr-2024)
(39) Mediante H.I. del 01-Abr-2024, Fibra Prime remitió el Informe Auditado, Informe Anual del Comité Técnico del ejercicio 2023 y Presupuesto Anual (aprobados en Asamblea del 01-Abr-2024).
(40) EE.FF. Cons. y Notas de Inversiones Invernadic y Subsidiaria (Total Servicios Financieros Empresa de Créditos).



AVISO

Dirección de Mercados

Reglamento de Operaciones en Rueda de Bolsa

Resolución CONASEV N° 0021-1999-EF/94.10

Artículo 15,- Operaciones al contado – Modificado por Resolución SMV N° 008-2015-SMV/01.

Valores que pasan al Segmento de Alta Liquidez (RV1)	Valores que pasan al Segmento de Baja Liquidez (RV2)
ASJUANC1	BACKUAC1
CRECAPC1	BACKUBC1
ETNAI1	COCESU1
FICORPS2	CONCESI1
FICRPS15	ELCOMI1
FUTURAI1	FIBCCAP
INDECOI1	HIDROSI1
LAREDOC1	POSITIC1
MIBANC1	SEALDC1
MICHEI1	
PERUBAI1	
SPCCPI2	

Lima, 30 de setiembre de 2024



PERÚ

Ministerio
de Economía y Finanzas

SMV
Superintendencia del Mercado
de Valores



Firmado Digitalmente
por:GODOÑ GARCÍA Alix
Fernando FAU
20131016396 soft
Fecha: 2024.08.27
16:16:59 COT
Ubicación: IGSC

"Decenio de la Igualdad de Oportunidades para Mujeres y Hombres"
"Año del Bicentenario, de la consolidación de nuestra Independencia, y de la conmemoración de las heroicas batallas de Junín y Ayacucho"

ANEXO N° 1 AVISO DE SEGUNDA CONVOCATORIA

SUPERINTENDENCIA DEL MERCADO DE VALORES

SELECCIÓN DE LA ENTIDAD VALORIZADORA ENCARGADA DE DETERMINAR LOS PRECIOS MÍNIMOS A SER TOMADOS EN CUENTA POR TRANSITION METALS AG EN LA OFERTA PÚBLICA DE ADQUISICIÓN SOBRE LAS ACCIONES COMUNES CLASE A EMITIDAS POR VOLCAN COMPAÑÍA MINERA S.A.A. Y EN LA OFERTA PÚBLICA DE ADQUISICIÓN SOBRE LAS ACCIONES COMUNES CLASE A EMITIDAS POR INVERSIONES PORTUARIAS CHANCAY S.A.A., RESPECTIVAMENTE

1. OBJETO

Seleccionar a una persona jurídica que cuente con la experiencia, el personal técnico y la infraestructura necesaria para determinar los precios mínimos a ser tomado en cuenta en la **OFERTA PÚBLICA DE ADQUISICIÓN** sobre **LAS ACCIONES COMUNES CLASE A** emitidas por **VOLCAN COMPAÑÍA MINERA S.A.A.** y en la **OFERTA PÚBLICA DE ADQUISICIÓN** sobre **LAS ACCIONES COMUNES CLASE A** emitidas por **INVERSIONES PORTUARIAS CHANCAY S.A.A.** en cumplimiento de lo dispuesto por el Reglamento de Oferta Pública de Adquisición y de Compra de Valores por Exclusión, aprobado por Resolución CONASEV N° 009-2006-EF/94.10, y sus normas modificatorias.

2. CONDICIONES PARA SER ENTIDAD VALORIZADORA

Pueden actuar como entidades valorizadoras las sociedades de auditoría, bancos, bancos de inversión, agentes de intermediación o empresas de consultoría, especializadas en actividades de valorización de empresas, cuya experiencia les permita asumir el proceso propuesto. Los agentes de intermediación no podrán participar en las ofertas en las que hayan realizado esta labor de valorización.

No podrán actuar como entidades valorizadoras aquellas que por sí mismas o a través de sus directores, gerentes o personal técnico encargado de la valorización:

- Tengan vinculación con los obligados a realizar la oferta respectiva o con los titulares de valores cuya tenencia conjunta sea igual o superior al cinco por ciento (5%) del total de los valores materia de la oferta.
- Sean accionistas, directores, gerentes o asesores del ofertante o de los demás obligados a realizar la oferta.
- Tengan o hayan tenido en los dos (2) últimos años cualquier tipo de relación con la empresa, sea comercial, profesional, personal, familiar o de otra índole, según sea el caso, que haya generado o que pueda generar un conflicto de intereses en el desempeño de su labor.

3. VENTA DE BASES, CONSULTAS Y ABSOLUCIÓN

Las bases para la segunda convocatoria del proceso de selección serán puestas a la venta a los interesados que las soliciten entre los días **30 de setiembre** y **04 de octubre de 2024** en el horario de **09:00 a 17:00 horas** salvo por el **último día** que será de **09:00 a 12:00 horas** en la Av. San Borja Norte 382, San Borja, Lima.





PERÚ

Ministerio
de Economía y Finanzas

SMV
Superintendencia del Mercado
de Valores

"Decenio de la Igualdad de Oportunidades para Mujeres y Hombres"

"Año del Bicentenario, de la consolidación de nuestra Independencia, y de la conmemoración de las heroicas batallas de Junín y Ayacucho"

Las consultas se efectuarán por escrito hasta las **12:00** horas del día **04 de octubre de 2024** en la Av. San Borja Norte 382, San Borja, Lima.

La absolución de las consultas se efectuará en el plazo señalado en el cronograma del proceso de selección, en un documento único. Éste formará parte de las bases y será comunicado a todas las entidades valorizadoras participantes vía la Página Institucional de la SMV en la Plataforma Digital Única del Estado Peruano para Orientación al Ciudadano (www.gob.pe/smv), la página web y el Boletín Diario de la Bolsa de Valores de Lima, sin indicación de la entidad valorizadora que formuló la consulta.

4. LUGAR Y FECHA PARA LA RECEPCIÓN DE PROPUESTAS

Los sobres con las propuestas deberán ser presentados el día **11 de octubre de 2024** en el horario de **09:00** a **10:00** horas en la Av. San Borja Norte 382, San Borja, Lima.

5. APERTURA DE SOBRES

La apertura de los Sobres N° 1 se realizará el día **11 de octubre de 2024** a las **10:15** horas en la Av. San Borja Norte 382, San Borja, Lima.

La sustentación de las propuestas técnicas de las entidades valorizadoras se realizará a partir de las **14:30** horas en la Av. San Borja Norte 382, San Borja, Lima, respetando el orden de ingreso de las propuestas aceptadas.

La apertura de los Sobres N° 2 se realizará el día **15 de octubre de 2024** a las **10:30** horas en la Av. Paseo de la República N° 3617, San Isidro, piso 11.

6. PROCLAMACIÓN DE LA ENTIDAD VALORIZADORA GANADORA

El resultado del proceso de selección se dará a conocer el día **15 de octubre de 2024** a partir de las **11:30** horas en la Av. Paseo de la República N° 3617, San Isidro, piso 11. Dicho resultado será publicado hasta el día hábil siguiente en la Página Institucional de la SMV en la Plataforma Digital Única del Estado Peruano para Orientación al Ciudadano (www.gob.pe/smv) y en el Boletín Diario de la Bolsa de Valores de Lima.

7. PLAZO PARA DETERMINAR LOS PRECIOS MÍNIMOS

La determinación de los precios mínimos a ser tomados en cuenta en la **OFERTA PÚBLICA DE ADQUISICIÓN** sobre **LAS ACCIONES COMUNES CLASE A** emitidas por **VOLCAN COMPAÑÍA MINERA S.A.A.** y en la **OFERTA PÚBLICA DE ADQUISICIÓN** sobre **LAS ACCIONES COMUNES CLASE A** emitidas por **INVERSIONES PORTUARIAS CHANCAY S.A.A.** se deberá realizar dentro de los treinta (30) días de rueda siguientes a la fecha de su designación. Este plazo podrá ser prorrogado, por una sola vez y hasta por un plazo máximo de quince (15) días de rueda adicionales, a juicio del Comité mediante solicitud fundamentada de parte de la entidad valorizadora.

Este plazo no será prorrogado cuando el sustento de la solicitud sea la no entrega de información por parte del emisor a la entidad valorizadora ganadora o la objeción del emisor sobre algún punto del informe de valorización.





PERÚ

Ministerio
de Economía y Finanzas

SMV
Superintendencia del Mercado
de Valores

"Decenio de la Igualdad de Oportunidades para Mujeres y Hombres"

"Año del Bicentenario, de la consolidación de nuestra Independencia, y de la conmemoración de las heroicas batallas de Junín y Ayacucho"

Sin perjuicio de ello, existe responsabilidad del obligado a realizar las ofertas el proporcionar a la entidad valorizadora la información que le requiera para realizar el proceso de valorización.

30 de setiembre de 2024

Documento electrónico firmado digitalmente en el marco de la Ley N° 27269, Ley de Firmas y Certificados Digitales, su Reglamento y modificatorias. La integridad del documento y la autoría de la(s) firma(s) pueden ser verificadas en <https://apps.firmaperu.gob.pe/web/validador.xhtml>





PERÚ

Ministerio de Economía y Finanzas

SMV
Superintendencia del Mercado de Valores



Firmado Digitalmente por:GODOŠ GARCIA Alix Fernando FAU 20131016396 soft Fecha: 2024.09.27 16:17:00 COT Ubicación: IGSC

"Decenio de la Igualdad de Oportunidades para Mujeres y Hombres"

"Año del Bicentenario, de la consolidación de nuestra Independencia, y de la conmemoración de las heroicas batallas de Junín y Ayacucho"

ANEXO N° 2
CRONOGRAMA DE LA SEGUNDA CONVOCATORIA DEL PROCESO DE SELECCIÓN

ACTIVIDAD	FECHA	HORA	LUGAR
1. Convocatoria	Del 30 de setiembre al 04 de octubre de 2024		Boletín Diario de la Bolsa de Valores de Lima, Registro Público del Mercado de Valores de la SMV e invitaciones directas.
2. Venta de Bases	Del 30 de setiembre al 04 de octubre de 2024	De 09:00 a 17:00 horas salvo por el último día que será de 09:00 a 12:00 horas	Av. San Borja Norte 382, San Borja, Lima.
3. Recepción de consultas	Del 30 de setiembre al 04 de octubre de 2024	De 09:00 a 17:00 horas salvo por el último día que será de 09:00 a 12:00 horas	Av. San Borja Norte 382, San Borja, Lima.
4. Absolución de consultas	10 de octubre de 2024		Página Institucional de la SMV en la Plataforma Digital Única del Estado Peruano para Orientación al Ciudadano (www.gob.pe/smv), Boletín Diario de la Bolsa de Valores de Lima.
5. Recepción de Propuestas, Sobres N° 1 y N° 2	11 de octubre de 2024	De 09:00 a 10:00 horas	Av. San Borja Norte 382, San Borja, Lima.
6. Apertura de los Sobres N° 1	11 de octubre de 2024	10:15 horas	Av. San Borja Norte 382, San Borja, Lima.
7. Sustentación de Propuesta Técnica	11 de octubre de 2024	14:30 horas	Av. San Borja Norte 382, San Borja, Lima.
8. Apertura de los Sobres N° 2 y Adjudicación	15 de octubre de 2024	A partir de las 10:30 horas	Av. Paseo de la República N° 3617, San Isidro, piso 11, Lima; Boletín Diario de la Bolsa de Valores de Lima y en la Página Institucional de la SMV en la Plataforma Digital Única del Estado Peruano para Orientación al Ciudadano (www.gob.pe/smv).

Documento electrónico firmado digitalmente en el marco de la Ley N° 27269, Ley de Firmas y Certificados Digitales, su Reglamento y modificatorias. La integridad del documento y la autoría de la(s) firma(s) pueden ser verificadas en <https://apps.firmaperu.gob.pe/web/validador.xhtml>



TABLA DE VALORES REFERENCIALES - OPERACIONES DE REPORTE CON RENTA VARIABLE
vigente a partir del 1 de octubre de 2024

ACCIONES DE CAPITAL			
LISTA 1 (al 50% del valor del mercado)			
----- Valores inscritos por el emisor -----		--- Valores listados por Agente Promotor o la BVL ---	
ALICORC1	FERREYC1	AAPL	QQQ
BAP	IFS	AMZN	SPY
BVN	VOLCABC1	MSFT	TSLA
CVERDEC1		NVDA	
LISTA 2 (al 40% del valor del mercado)			
----- Valores inscritos por el emisor -----		--- Valores listados por Agente Promotor o la BVL ---	
BBVAC1		AAL	HBM
CASAGRC1		ABX	INTC
CPACASC1		BAC	JPM
CREDITC1		BBVA	META
INRETC1		BRK/B	NEM
SCCO		C	NFLX
UNACEMC1		DIS	NKE
		FCX	PFE
		FXI	PYPL
		GDX	V
		GLD	XLF
		GOOG	
		GOOGL	
LISTA 3 (al 20% del valor del mercado)			
----- Valores inscritos por el emisor -----		--- Valores listados por Agente Promotor o la BVL ---	
AENZAC1	SIDERC1	ADBE	IWM
ENGIEC1		AMD	KO
ETFPERUD		BA	MU
HIDRA2C1		CRM	QCOM
LUSURC1		DIA	TLT
NEXAPEC1		EEM	WMT
ORYGENC1		EFA	XLE
PLUZENC1		IBIT	
ACCIONES DE INVERSIÓN			
LISTA 1 (al 50% del valor del mercado)	LISTA 2 (al 40% del valor del mercado)	LISTA 3 (al 15% del valor del mercado)	
MINSURI1	BACKUSI1		
	CORAREI1		

LISTA 4 - OPERACIONES DE REPORTE EXTENDIDAS (*)		
BROCALC1	CARTAVC1	CORAREC1
MINCORI1	PODERC1	POMALCC1
SNJUANI1		

(*) Utilizados únicamente como Principal en Operaciones de Reporte cuyo Reportante debe ser un Inversionista Institucional

Considerar que adicionalmente se pueden realizar Operaciones de Reporte con Valores Representativos de Deuda (Bonos, Letras del Tesoro, Papeles Comerciales) cuya clasificación de riesgo sea igual o mayor a: BBB- o su equivalente, para valores de largo plazo, y CP-3 o su equivalente para valores de corto plazo. Asimismo, se podrán entregar como Margen de Garantía para Operaciones de Reporte de Renta Variable al 100% de su valor.

Síguenos en:

