

## ¿Qué es Global Gateway?

**Global Gateway** es una innovadora **estrategia de cooperación e inversión internacional**, promovida por la Unión Europea, que se aleja del modelo tradicional "donante-beneficiario" para adoptar una **alianza colaborativa entre pares** promoviendo un desarrollo más equitativo y sostenible.

A través de Global Gateway se busca:

- Maximizar los beneficios para las partes involucradas, a través de inversiones inteligentes, limpias y seguras.
- Alianzas sostenibles entre personas, bienes y servicios en todo el mundo.

Global Gateway trabaja en los siguientes sectores:

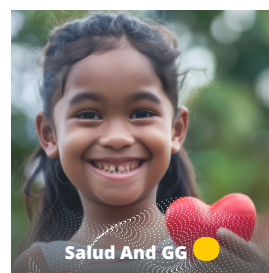
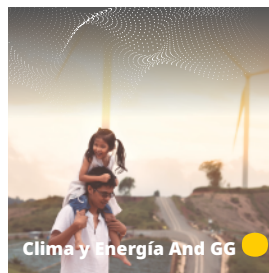
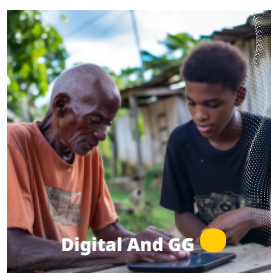

A través de la estrategia **Global Gateway**, la UE se encuentra canalizando importantes recursos financieros y conocimientos especializados en sectores estratégicos, tales como: agua y saneamiento, transporte sostenible, energía renovable y transformación digital.

Las asociaciones de la Global Gateway se basan en seis principios:



Valores democráticos y con la máxima responsabilidad de respeto a los Derechos Humanos y los normas y estándares internacionales



Buena gobernanza y transparencia



Asociaciones igualitarias



Ecológica y limpia



Centrada en la seguridad



Capaz de catalizar inversión del sector privado

Global Gateway ofrece una amplia gama de instrumentos financieros para abordar las necesidades de los países socios y desarrollar iniciativas de alto impacto. Así, la Unión Europea puede movilizar herramientas como: **fondos concesionales; fondos no reembolsables; garantías financieras (EFSD+); y el blending, que combina préstamos con asistencia técnica no reembolsable.**

Global Gateway busca impulsar el crecimiento económico, fortalecer la infraestructura necesaria para el desarrollo sostenible, estimular la innovación en los servicios y la generación de empleo.

Haciendo énfasis en que, dichas inversiones, deben reflejar valores de **bienestar social, sostenibilidad ambiental, consulta previa, transparencia, y buena gestión financiera.**





## Agenda de Inversiones Global Gateway en Ecuador

La estrategia Global Gateway se implementa en Ecuador a través de un enfoque de Equipo Europa, con iniciativas financiadas y desarrolladas por agencias de cooperación europeas presentes en el país, así como también por inversiones directas de bancos de desarrollo al Estado ecuatoriano.

### Salud

- **Agua y saneamiento:** Fondos concesionales del Banco Europeo de Inversiones al Banco de Desarrollo del Ecuador para inversiones en proyectos de agua y saneamiento a nivel territorial, a fin de disminuir la desnutrición crónica infantil **EUR 100 millones.** 
- **Agua, saneamiento y residuos sólidos:** Fondos concesionales de la Agencia Francesa de Desarrollo al Banco de Desarrollo del Ecuador para inversiones en proyectos de agua y saneamiento, gestión de residuos sólidos y gestión de riesgos **EUR 80 millones.** 
- **Agua y saneamiento:** Fondos concesionales y no reembolsables de la Agencia Española de Cooperación Internacional al Desarrollo (AECID), con una amplia cartera de proyectos de agua y saneamiento **EUR 52.8 millones.** 
- **Vacunación infantil:** Fondos concesionales del Banco Europeo de Inversiones al Ministerio de Salud Pública del Ecuador para vacunación infantil y fortalecimiento al sistema de salud pública **EUR 100 millones.** 

### Transporte

- **Metro de Quito:** Fondos concesionales del Banco Europeo de Inversiones a la Alcaldía de Quito para la expansión de la línea del Metro de Quito **EUR 80 millones.** 
- **Proyecto Mover Ciudades:** Fondos no Reembolsables de la Unión Europea y la Cooperación Alemana para proyectos implementación de una movilidad sostenible a nivel nacional y local **EUR 7 millones.** 

### Biodiversidad

- **Alianza Forestal UKUMARI:** Conservación de los bosques ecuatorianos, la promoción de la bioeconomía y el biocomercio, la prevención de incendios forestales y el fomento de la agroforestería. 

**Fondos concesionales:** Son créditos a un tipo de interés reducido (concesional) destinados a entidades públicas. Estos fondos son reembolsables y están respaldados por una garantía soberana del Estado.

**Fondos no reembolsables:** Son recursos de tipo donación y que en una gran parte son utilizados en asistencia técnicas para facilitar la ejecución de otros fondos de tipo crediticio.

### Clima y Energía

- **Eficiencia Energética:** Fondos concesionales del Banco Europeo de Inversiones a la Corporación Nacional de Finanzas Populares y Solidarias (CONAFIPS) para proyectos de eficiencia energética **EUR 75 millones.** 
- **Interconexión Eléctrica:** Fondos concesionales del Banco Europeo de Inversiones al Estado Ecuatoriano para la Integración energética regional del Sistema Andino de Interconexión Eléctrica con el Perú **USD 125 millones.** 
- **Proyecto Ciudades Intermedias Sostenibles II:** Fondos no Reembolsables de la Unión Europea y la Cooperación Alemana para proyectos climáticos de bajos niveles de carbono y de adaptación al cambio climático y asistencia técnica para acceder a financiamiento verde **EUR 8 millones.** 
- **Proyecto Ecuador Verde:** Fondos no Reembolsables de la Unión Europea para desarrollo de un marco legal y normativo para la transición ecológica en Ecuador, así como también incentivar las finanzas climáticas **EUR 3 millones.** 

### Garantías EFSD+

- **Garantía Fast Cities:** Línea de crédito de **USD 27 millones** de la Agencia Francesa de Desarrollo (AFD) para la Empresa Pública Municipal de Aseo de Cuenca (EMAC EP), respaldada por una garantía de la Unión Europea que cubre el 70% de la operación, destinada al desarrollo de un relleno sanitario en la ciudad. 

### Iniciativas del Sector Privado

- La Delegación de la Unión Europea en Ecuador firmó un contrato con CORPEI Consulting para identificar sectores estratégicos de interés para inversiones europeas. La iniciativa busca fomentar la inversión privada europea y fortalecer las políticas de inversión pública en Ecuador. 

- Salud ● Transporte ● Clima y Energía
- Garantías EFSD+ ● Iniciativas del Sector Privado
- Biodiversidad y Bioeconomía