

# Resultados 1T24

Maio 2024



vero

# DESTAQUES DO 1T24

## OPERACIONAIS



**1,3 mm**  
Assinantes  
+5% vs 1T23



**22%**  
Market Share<sup>1</sup>



**25%**  
Take-up Rate<sup>1</sup>



**2,0%**  
Churn Rate

## FINANCEIROS



**R\$ 1,6 bi**  
Receita Líquida  
LTM1T24  
+16% vs LTM1T23



**R\$ 841 mm**  
EBITDA Aj. LTM1T24  
52% Mg EBITDA



**22%**  
ROIC



**R\$ 108**  
ARPU



**R\$ 134 mm**  
EBITDA Aj. – Capex 1T24

## Fluxo das Sinergias 1T24

+60% das atividades Mapeadas

**170% de captura**

## Integração Móvel

Junto a Base Vero

## Lançamento do Novo Portifólio

B2B & B2C

(1) Não considera as seguintes cidades: Belo Horizonte, MG - Porto Alegre/RS - Florianópolis/SC - Brasília/DF and Campo Grande/MS e Rede Neutra e apenas cidades com 5 anos de lançamento ou mais

# MAIOR COMPANHIA DE CONECTIVIDADE INDEPENDENTE DO BRASIL

## Líder no setor FTTH

Posição de Liderança em Receita Líquida, EBITDA & EBITDA - Capex

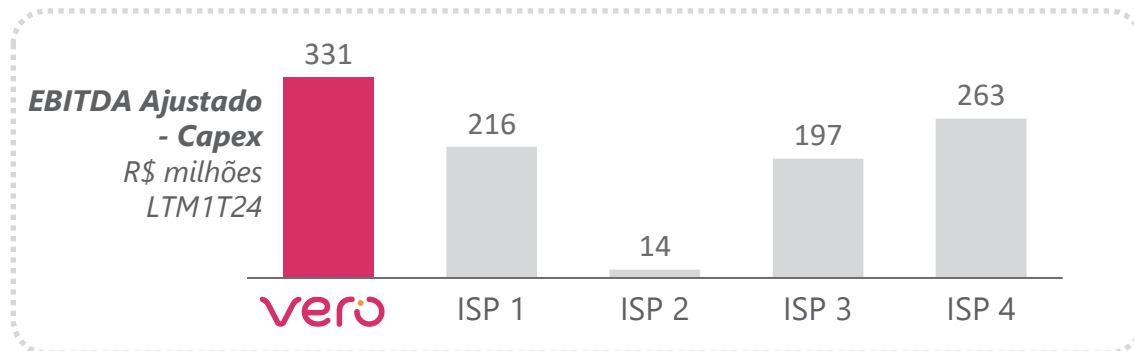
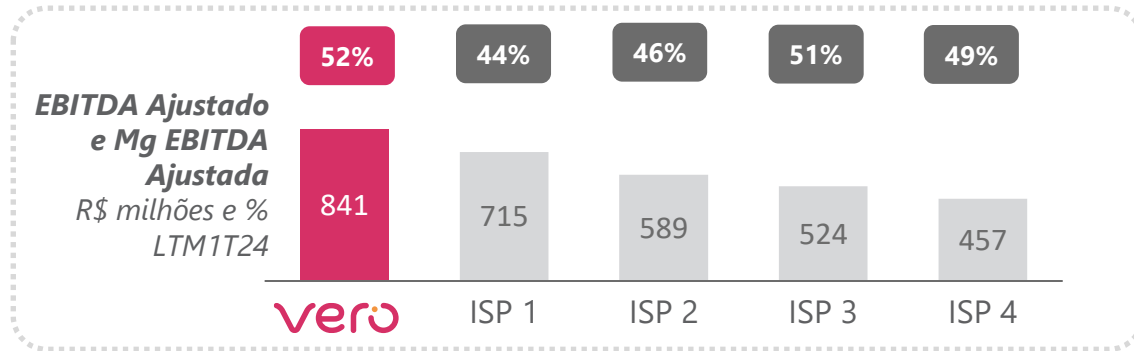
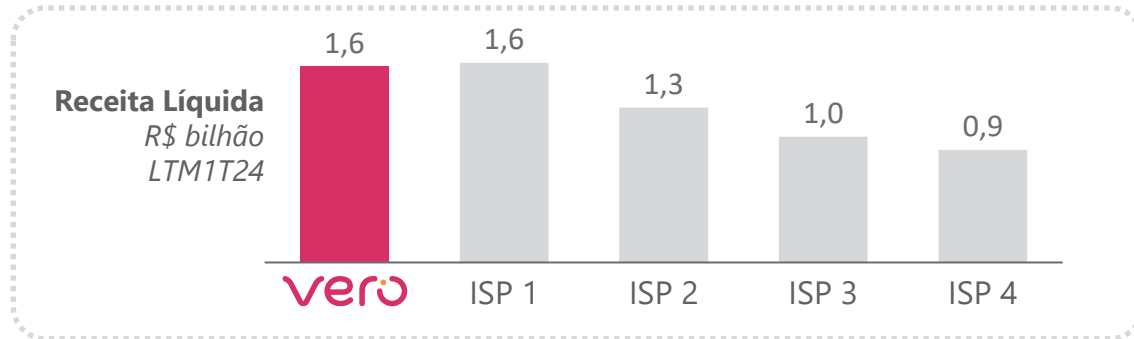

## Ranking de Velocidade- Anatel

MB – Em março-24

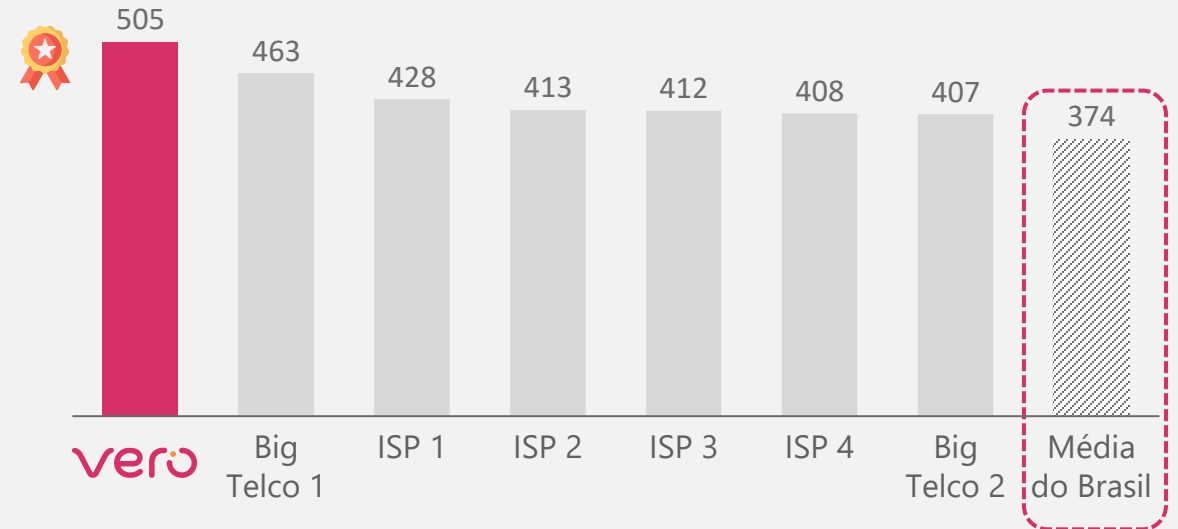

vero é líder no ranking de velocidade

velocidade 130 MB acima da média das empresas brasileiras

# POSIÇÃO DE LIDERANÇA E TRACK RECORD DE MARKET SHARE



## POSIÇÃO E MARKET SHARE

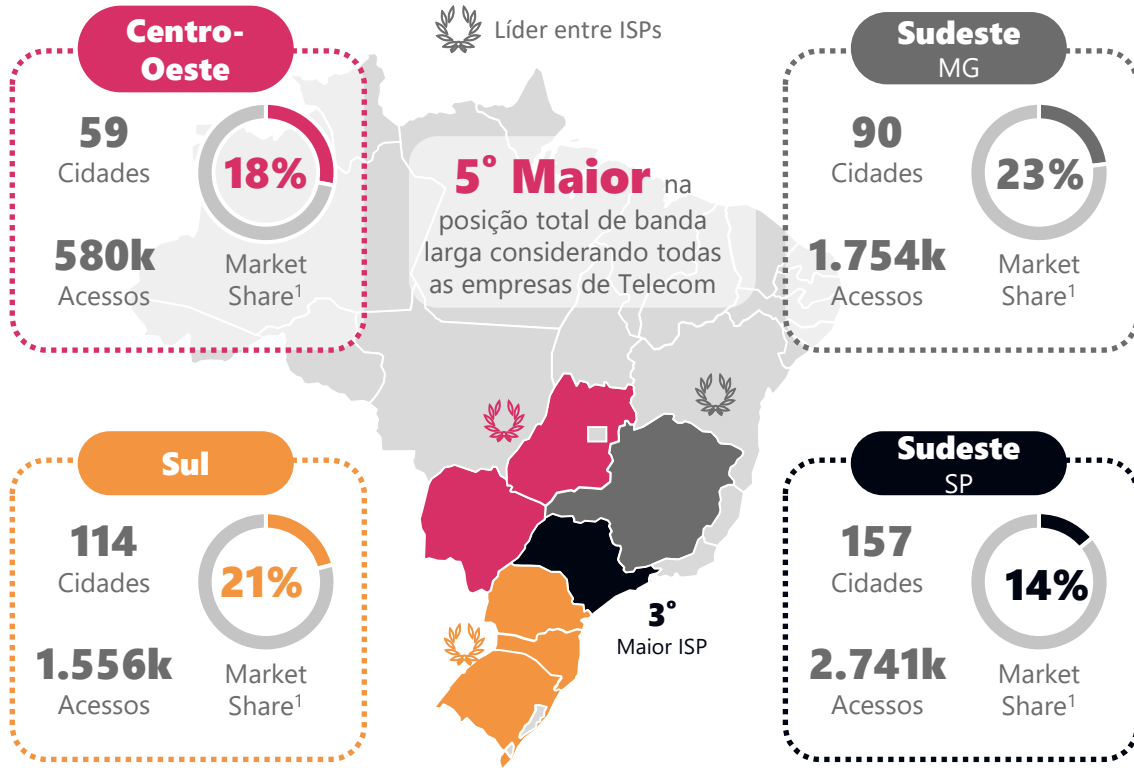

**1,9 mm**  
Produtos

**1,5 mm**  
Produtos de Banda Larga

**~15%**  
De Receita do B2B

**~26%**  
Mobile Take-up em São Paulo

## POSIÇÃO E MARKET SHARE

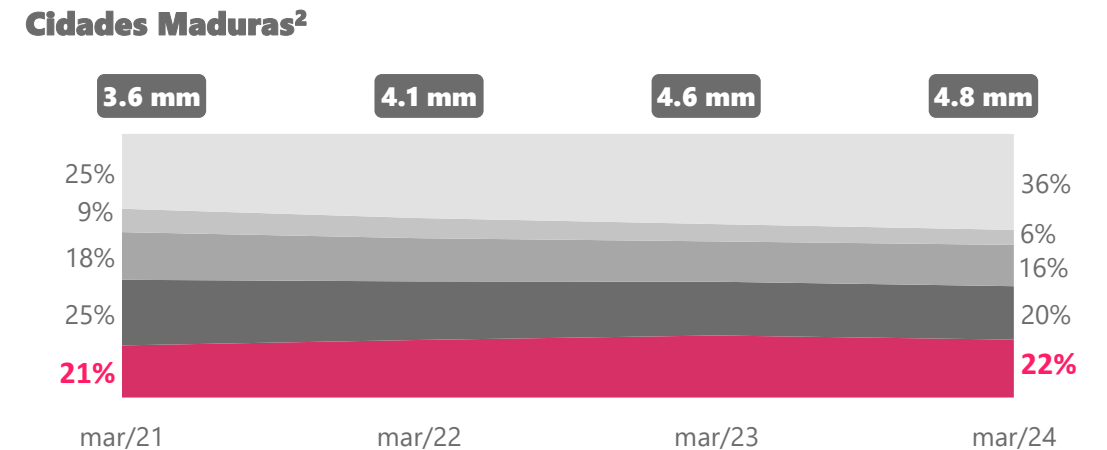
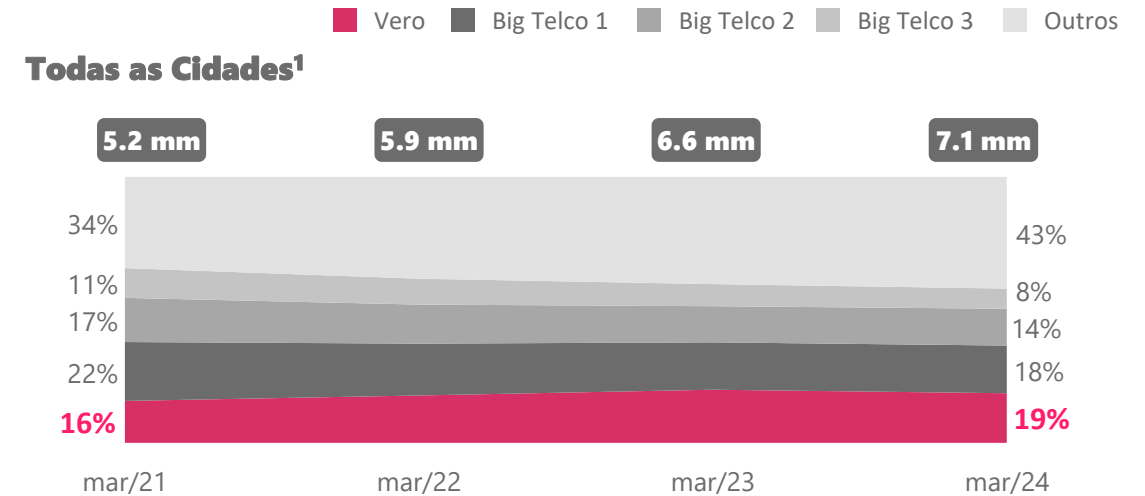

Fontes: Companhia & Anatel

(1) Não considera as seguintes cidades: Belo Horizonte, MG - Porto Alegre/RS - Florianópolis/SC - Brasília/DF e Campo Grande/MS e Rede Neutra

(2) Cidades com 5 anos de lançamento ou mais (268 cidades)

# BASE DE ASSINANTES

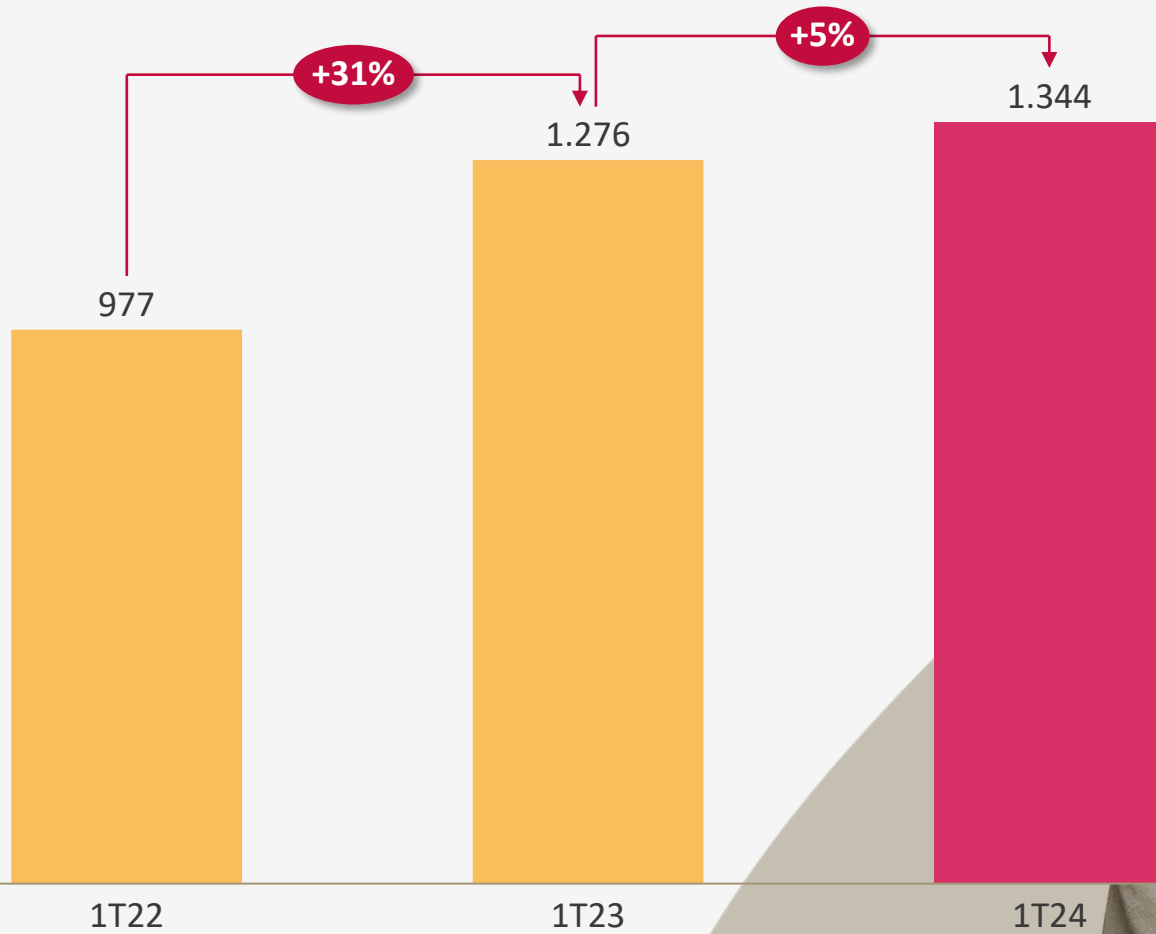

505 MB velocidade da Base de assinantes



R\$ 128 Ticket Médio



Penetração SDP 22%





- Meta de atingir **100% do consumo por meio de energia renovável até 2030**
- Contrato com **Re-Energisa** para **suprimento de energia solar** (1T24: aditivo para + 7 contas de energia + Inclusão Americanet)



- Projeto Escola Conectada
- Parceria com instituições de Ensino
- Diversidade & Inclusão – Aumento de 4,7 p.p. na participação das mulheres na liderança

**141**  
Escolas



**Mulheres na Liderança**

**3**  
State

**84 mil**  
Alunos beneficiados



- Estrutura de governança com **novo conselho e comitês**
- Detentora do selo do **Instituto Ethos, Pacto Global e Empresa Limpa** – pela Integridade e Contra Corrupção



**Pacto Global**  
Rede Brasil



# NOVO PORTIFÓLIO B2C



1ª empresa a ter **WiFi 6** em todos os planos, viabilizando entrega de **ultra velocidades** com potência de sinal, uso simultâneo e mais segurança. Oferta adicional de MESH, também em Wifi6



1ª operadora de banda larga do país com acordo com o Google, disponibilizando o Youtube Premium para novas adições



Produto que permite transformar qualquer TV em uma *smart TV* com acesso aos conteúdos comercializados

A **Maior diversidade** de conteúdos premium no **Mercado Nacional**



Serviços Digitais Premium

max

globoplay

Paramount+

PREMIERE

TELECINE

▶ Premium

ROKU



**Plano Móvel**  
suportada pela rede TIM, incluindo rede



**Universo Game**

Plano exclusivo com plataforma de redução de latência, EXITLAG, e acesso a + de 500 jogos online através da JAW GAMES

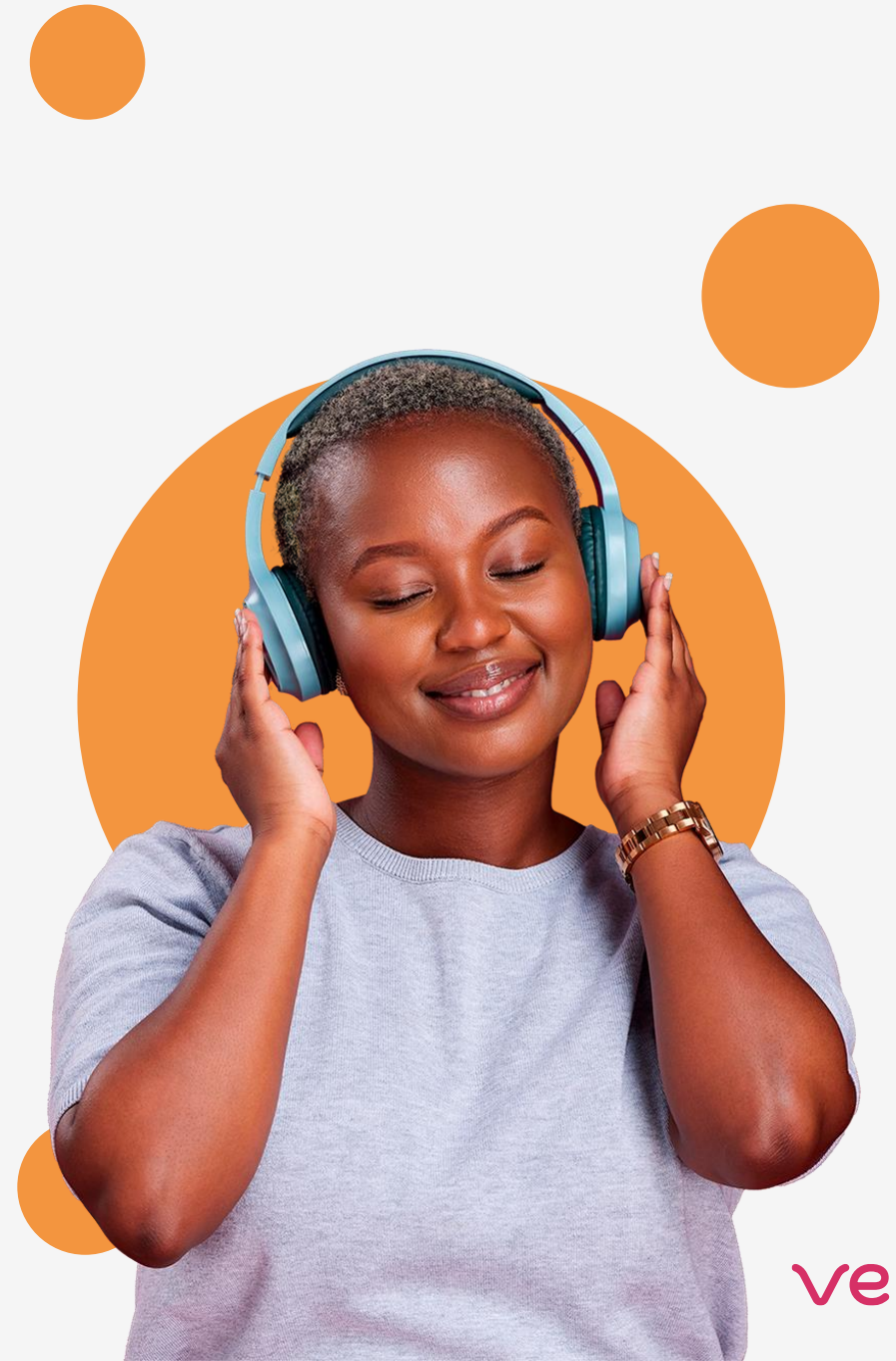

vero

# vero

EMPRESAS

Soluções Integradas de  
Conectividade, TI, Hardware e  
Software como serviços

Nossos parceiros

**FORTINET**

**arklok**

Infinita para você.

**Microsoft**

**HIKVISION**

**RUCKUS**  
WIRELESS

**3CX**

**Sentry**

**kentik**



Telefonias Fixa e  
Móvel



PABX Virtual  
Comunicação  
Unificada



SDWan  
Cybersegurança  
Câmeras



Conectividade  
Formação de Redes  
Wifi Profissional



Outsourcing  
(HaaS / SaaS /  
BaaS)





# Destques Financeiros

vero



# DESEMPENHO FINANCEIRO

## Base de Assinantes

Em milhares

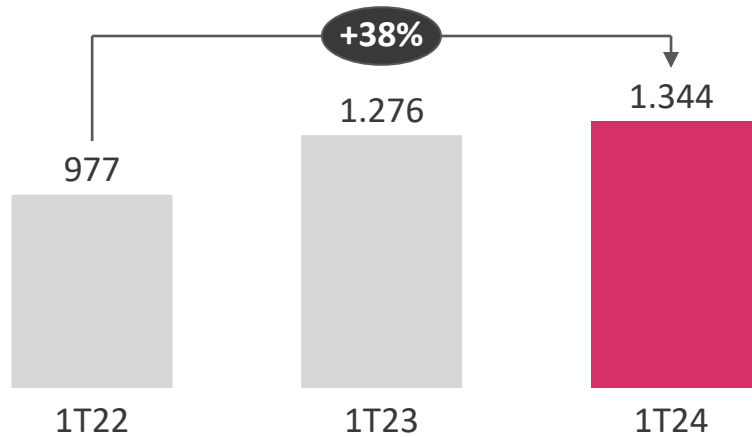

## ARPU

Em R\$

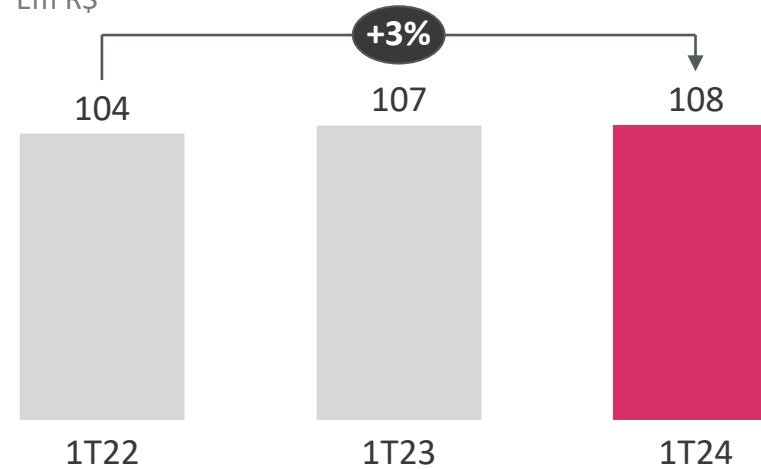

## Receita Líquida

Em R\$ milhões

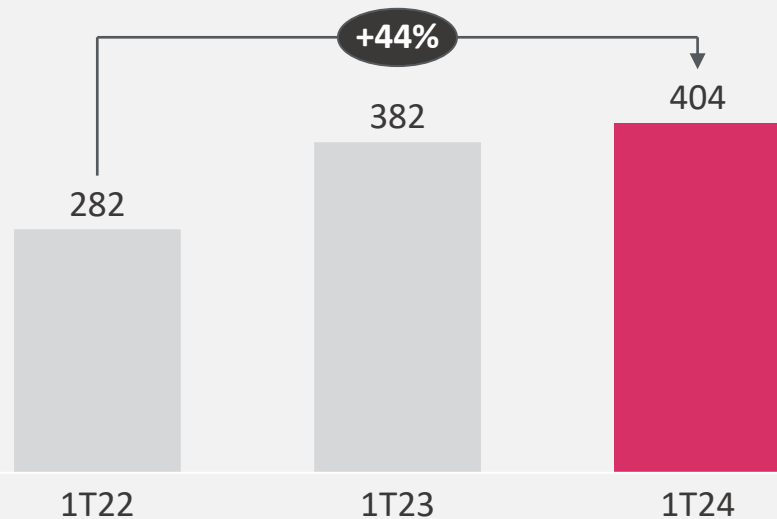

## EBITDA Ajustado & Margem EBITDA Ajustado

Em R\$ milhões e %

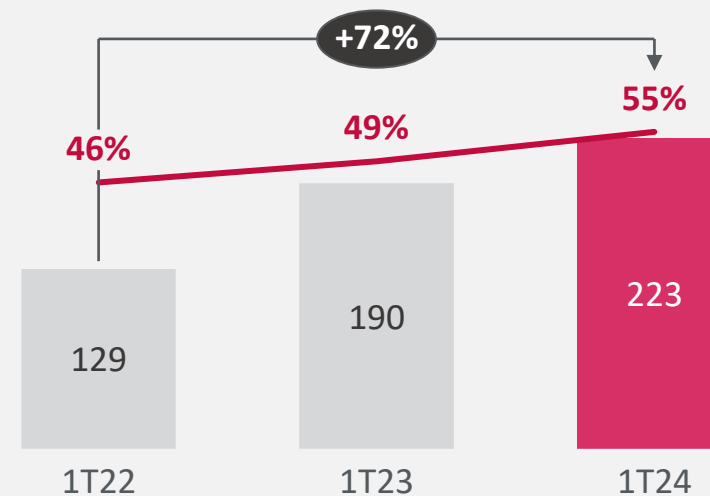

# DESEMPENHO FINANCEIRO

## EBITDA Ajustado – Capex Orgânico

Em R\$ milhões

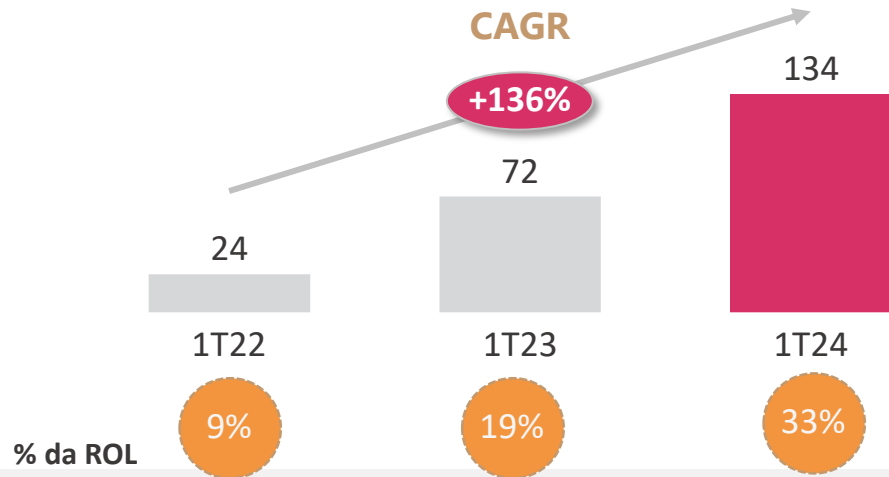

## Fluxo de Caixa Operacional – Capex

Em R\$ milhões

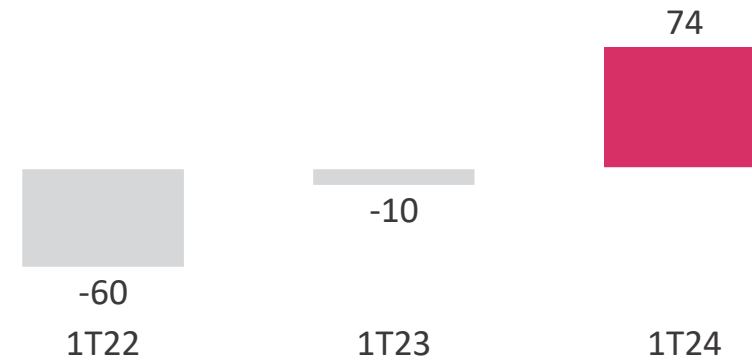

## Investimento & Adições

Em R\$ milhões

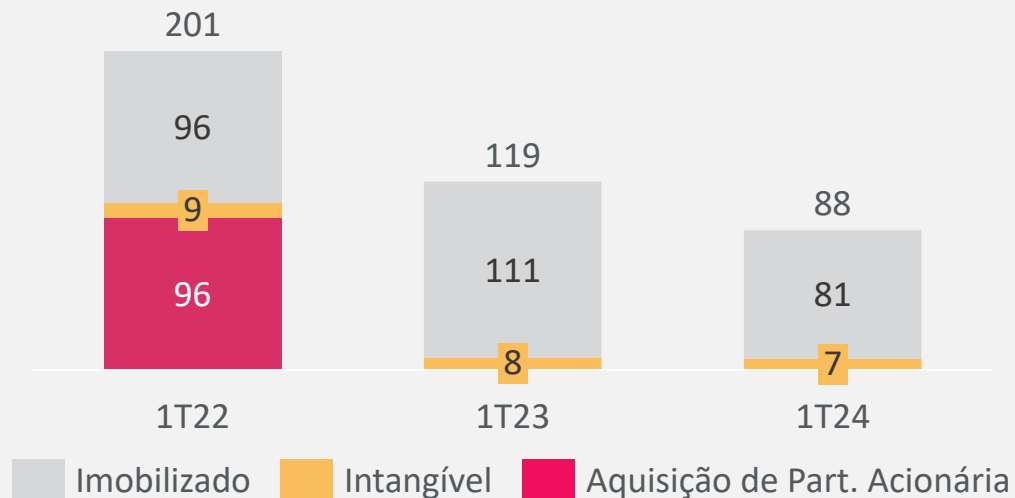

## Alavancagem

Em R\$ milhões e X

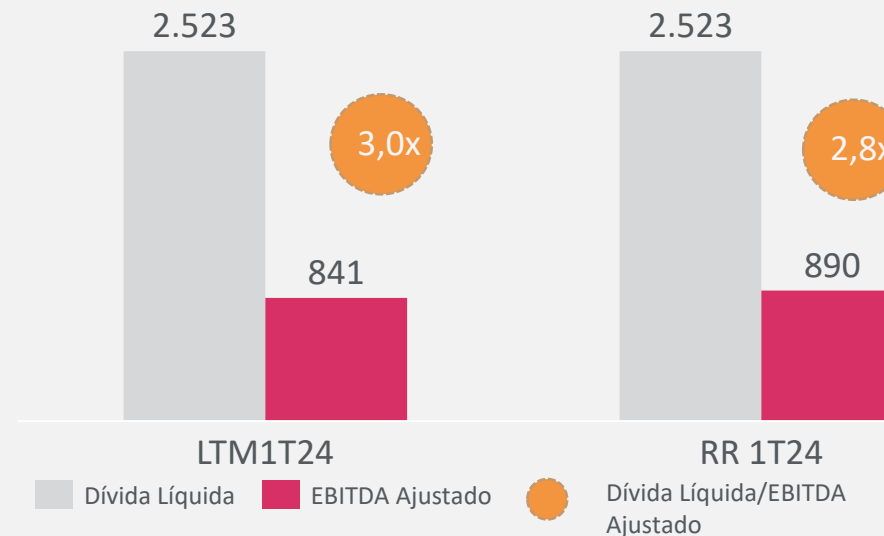

## Alavancagem<sup>1</sup>

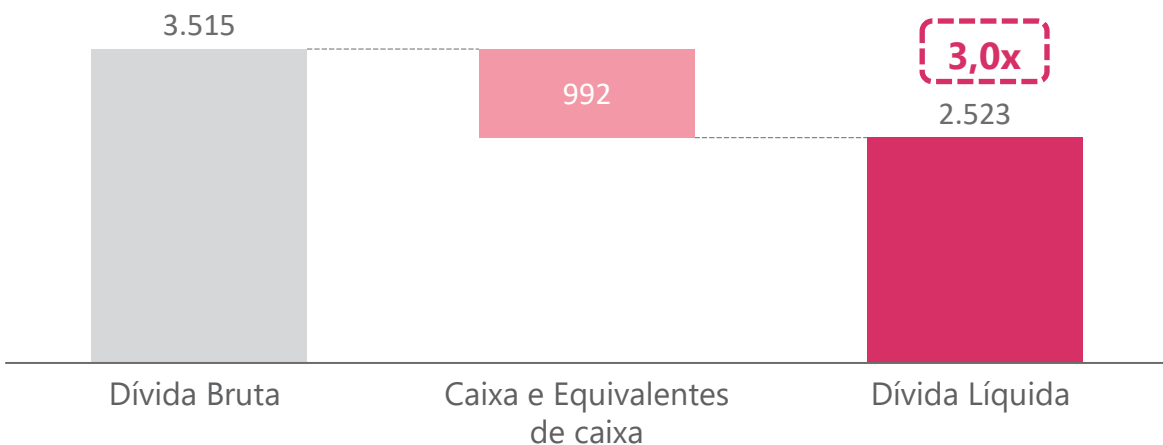

## Composição da Dívida

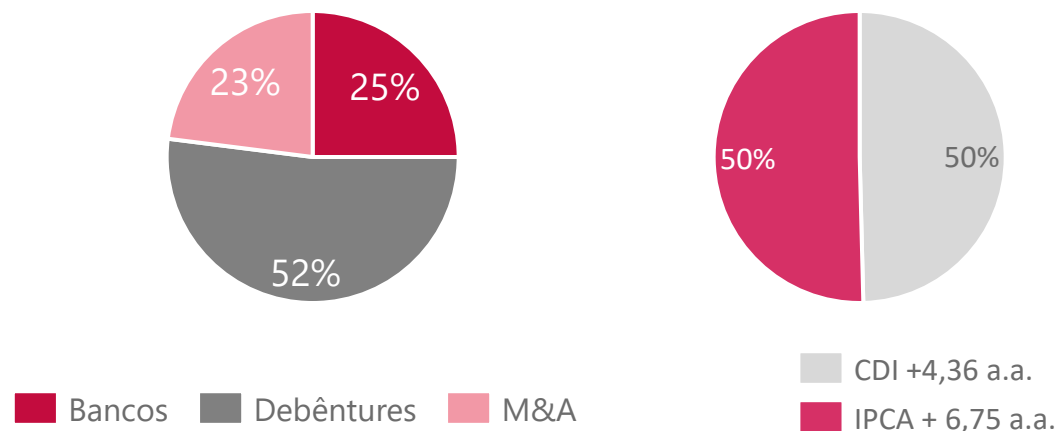

## Cronograma de Amortização da Dívida

R\$ milhões

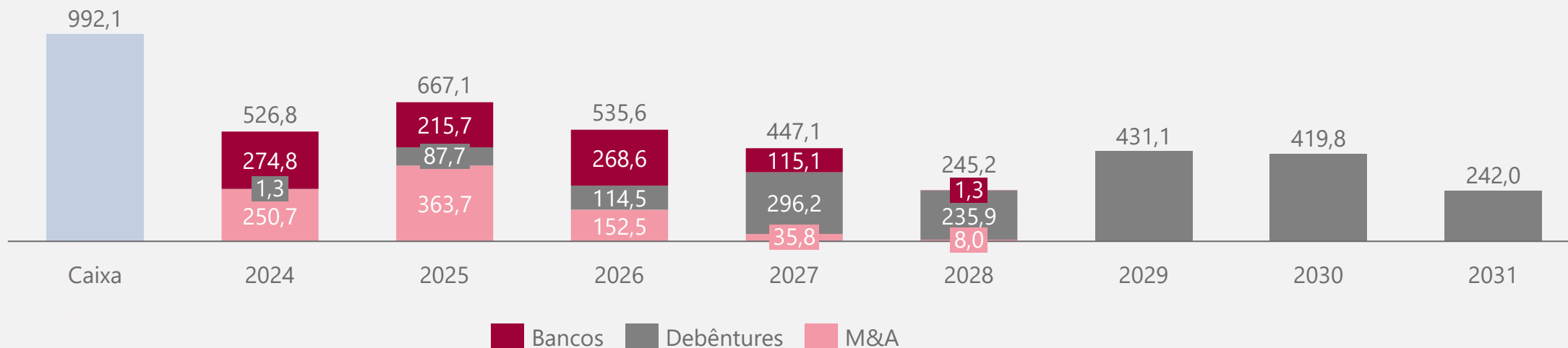

1) Ex passivos de arrendamento

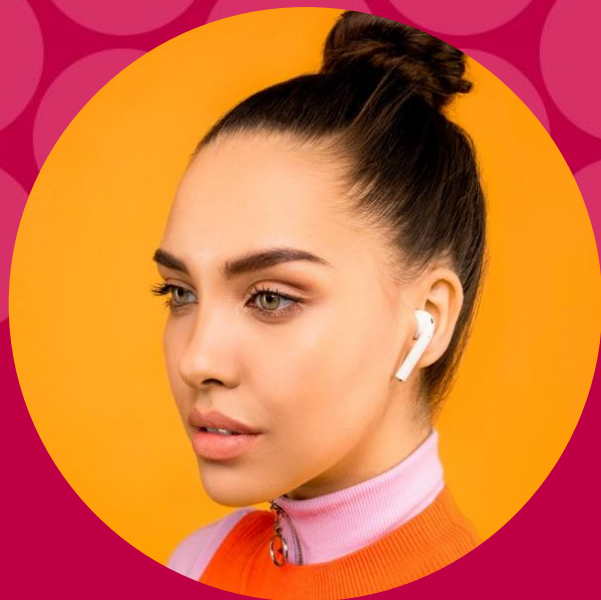

## RELAÇÕES COM INVESTIDORES

[ri@verointernet.com.br](mailto:ri@verointernet.com.br)

vero